القرآن الكريم

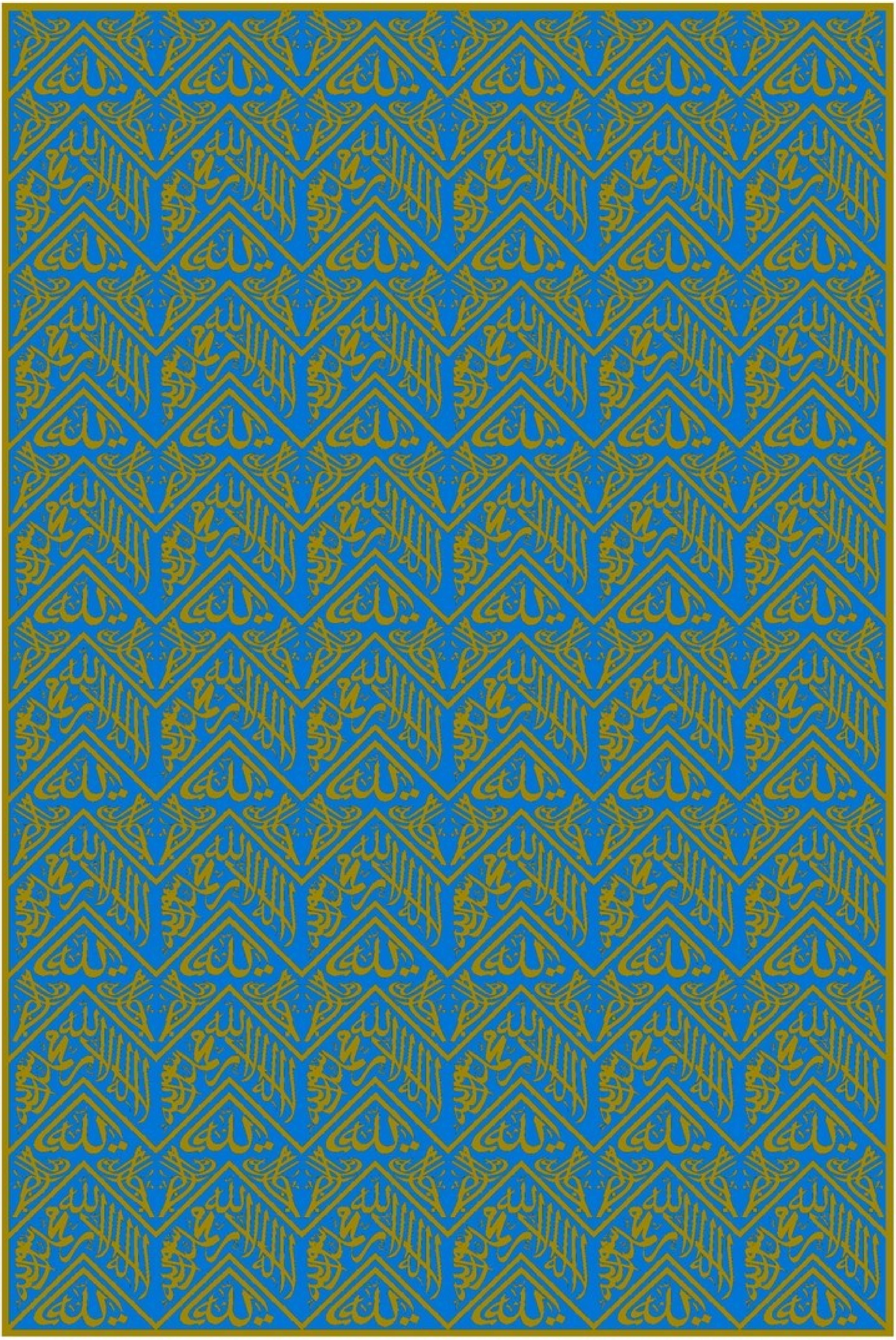

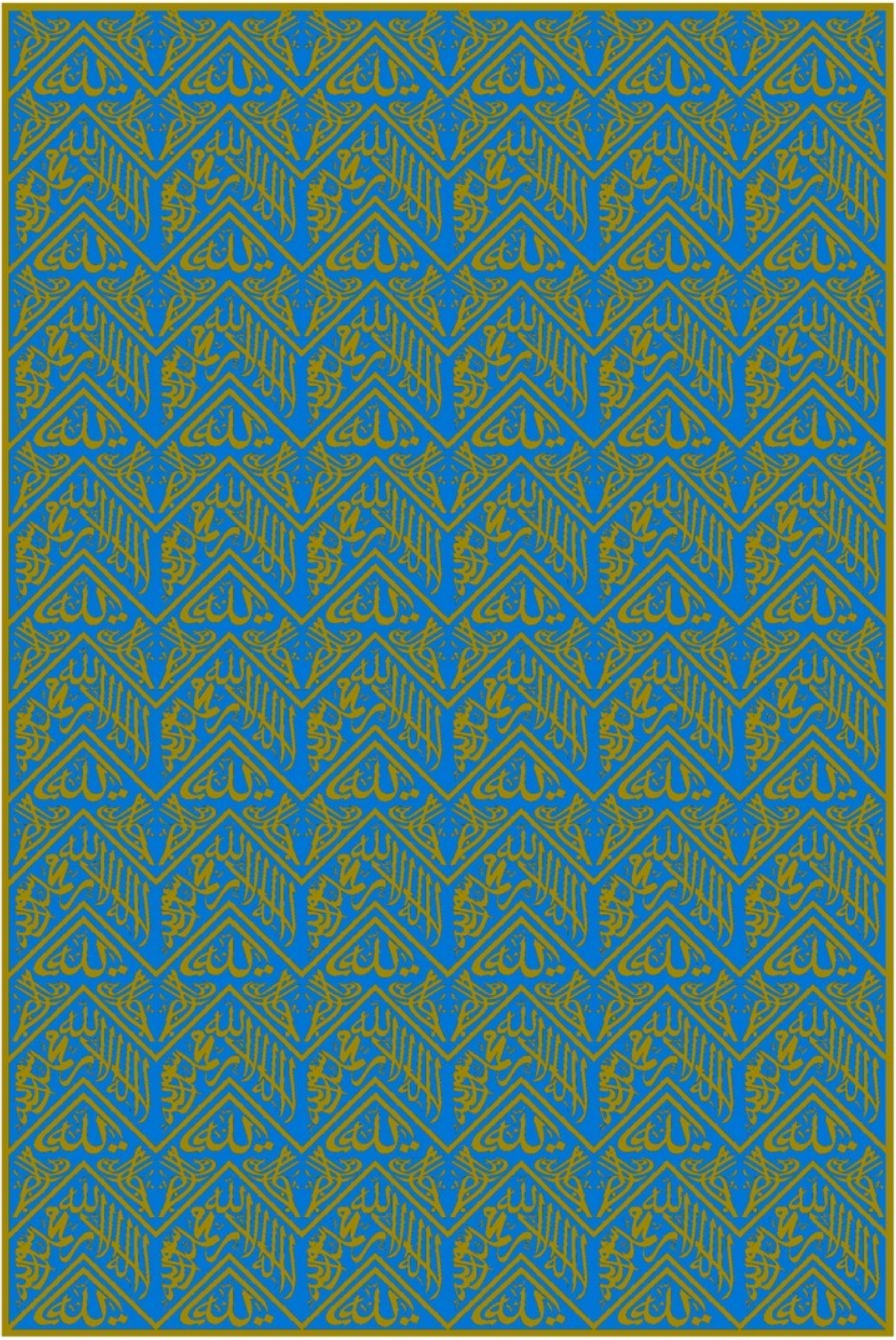
يا الله
لا إله إلا الله محمد رسول الله

إِنَّا نَحْنُ نَزَّلْنَا الذِّكْرَ وَإِنَّا لَهُ لَحَافِظُونَ

إِنَّهُ لَقُرْآنٌ كَرِيمٌ ۞ فِي كِتَابٍ مَّكْنُونٍ ۞ لَّا يَمَسُّهُ إِلَّا الْمُطَهَّرُونَ ۞ تَنزِيلٌ مِّن رَّبِّ الْعَالَمِينَ

تشرف بالأمر بطباعة هذا المصحف الشريف
خادم الحرمين الشريفين الملك سلمان بن عبدالعزيز آل سعود
ملك المملكة العربية السعودية

وقفٌ لله تعالى من خادم الحرمين الشريفين
الملك سلمان بن عبد العزيز آل سعود
ولا يجوز بيعه

خادم حرمین شریفین شاہ سلمان بن عبدالعزیز آل سعود
کی جانب سے اللہ تعالی کی خوشنودی حاصل کرنے
کے لئے وقف ہے اس کا بیچنا جائز نہیں .

مفت تقسیم کے لئے

القرآن الكريم

مجمع الملك فهد لطباعة المصحف الشريف

سُوْرَةُ الْفَاتِحَةِ مَكِّيَّةٌ وَّهِيَ سَبْعُ اٰيٰتٍ

بِسْمِ اللّٰهِ الرَّحْمٰنِ الرَّحِيْمِ ﴿١﴾

الْحَمْدُ لِلّٰهِ رَبِّ الْعٰلَمِيْنَ ﴿٢﴾ الرَّحْمٰنِ

الرَّحِيْمِ ﴿٣﴾ مٰلِكِ يَوْمِ الدِّيْنِ ﴿٤﴾ اِيَّاكَ نَعْبُدُ

وَاِيَّاكَ نَسْتَعِيْنُ ﴿٥﴾ اِهْدِنَا الصِّرَاطَ

الْمُسْتَقِيْمَ ﴿٦﴾ صِرَاطَ الَّذِيْنَ اَنْعَمْتَ عَلَيْهِمْ

غَيْرِ الْمَغْضُوْبِ عَلَيْهِمْ وَلَا الضَّآلِّيْنَ ﴿٧﴾ ع ١ ٧

سورة البقرة مدنية وهي مائتان وست وثمانون آية وأربعون ركوعا

معانقة ١ عند المتأخرين الجزء ١

بِسْمِ اللّٰهِ الرَّحْمٰنِ الرَّحِيْمِ

الٓمٓ ۚ ﴿١﴾ ذٰلِكَ الْكِتٰبُ لَا رَيْبَ ۛۚ فِيْهِ ۛۚ هُدًى
لِّلْمُتَّقِيْنَ ۙ ﴿٢﴾ الَّذِيْنَ يُؤْمِنُوْنَ بِالْغَيْبِ وَ
يُقِيْمُوْنَ الصَّلٰوةَ وَمِمَّا رَزَقْنٰهُمْ يُنْفِقُوْنَ ۙ ﴿٣﴾
وَالَّذِيْنَ يُؤْمِنُوْنَ بِمَآ اُنْزِلَ اِلَيْكَ وَمَآ
اُنْزِلَ مِنْ قَبْلِكَ ۚ وَبِالْاٰخِرَةِ هُمْ يُوْقِنُوْنَ ۗ ﴿٤﴾

اُولٰٓئِكَ عَلٰى هُدًى مِّنۡ رَّبِّهِمۡ ۗ وَاُولٰٓئِكَ هُمُ الۡمُفۡلِحُوۡنَ ۵
اِنَّ الَّذِيۡنَ كَفَرُوۡا سَوَآءٌ عَلَيۡهِمۡ ءَاَنۡذَرۡتَهُمۡ اَمۡ لَمۡ تُنۡذِرۡهُمۡ
لَا يُؤۡمِنُوۡنَ ۶ خَتَمَ اللّٰهُ عَلٰى قُلُوۡبِهِمۡ وَعَلٰى سَمۡعِهِمۡ ؕ وَعَلٰٓى
اَبۡصَارِهِمۡ غِشَاوَةٌ ۡ وَّلَهُمۡ عَذَابٌ عَظِيۡمٌ ۷ ع وَمِنَ النَّاسِ
مَنۡ يَّقُوۡلُ اٰمَنَّا بِاللّٰهِ وَبِالۡيَوۡمِ الۡاٰخِرِ وَمَا هُمۡ بِمُؤۡمِنِيۡنَ ۸
يُخٰدِعُوۡنَ اللّٰهَ وَالَّذِيۡنَ اٰمَنُوۡا ۚ وَمَا يَخۡدَعُوۡنَ اِلَّاۤ اَنۡفُسَهُمۡ
وَمَا يَشۡعُرُوۡنَ ؕ ۹ فِىۡ قُلُوۡبِهِمۡ مَّرَضٌ ۙ فَزَادَهُمُ اللّٰهُ مَرَضًا ۚ
وَلَهُمۡ عَذَابٌ اَلِيۡمٌ ۙ بِمَا كَانُوۡا يَكۡذِبُوۡنَ ۱۰ وَاِذَا قِيۡلَ
لَهُمۡ لَا تُفۡسِدُوۡا فِى الۡاَرۡضِ ۙ قَالُوۡۤا اِنَّمَا نَحۡنُ مُصۡلِحُوۡنَ ۱۱
اَلَاۤ اِنَّهُمۡ هُمُ الۡمُفۡسِدُوۡنَ وَلٰكِنۡ لَّا يَشۡعُرُوۡنَ ۱۲ وَاِذَا
قِيۡلَ لَهُمۡ اٰمِنُوۡا كَمَاۤ اٰمَنَ النَّاسُ قَالُوۡۤا اَنُؤۡمِنُ كَمَاۤ اٰمَنَ
السُّفَهَآءُ ؕ اَلَاۤ اِنَّهُمۡ هُمُ السُّفَهَآءُ وَلٰكِنۡ لَّا يَعۡلَمُوۡنَ ۱۳
وَاِذَا لَقُوا الَّذِيۡنَ اٰمَنُوۡا قَالُوۡۤا اٰمَنَّا ۖۚ وَاِذَا خَلَوۡا اِلٰى
شَيٰطِيۡنِهِمۡ ۙ قَالُوۡۤا اِنَّا مَعَكُمۡ ۙ اِنَّمَا نَحۡنُ مُسۡتَهۡزِءُوۡنَ ۱۴
اَللّٰهُ يَسۡتَهۡزِئُ بِهِمۡ وَيَمُدُّهُمۡ فِىۡ طُغۡيَانِهِمۡ يَعۡمَهُوۡنَ ۱۵

ع ٧ — وقف لازم

اُولٰٓئِكَ الَّذِيْنَ اشْتَرَوُا الضَّلٰلَةَ بِالْهُدٰى ۠ فَمَا رَبِحَتْ تِّجَارَتُهُمْ
وَمَا كَانُوْا مُهْتَدِيْنَ ﴿۱۶﴾ مَثَلُهُمْ كَمَثَلِ الَّذِى اسْتَوْقَدَ نَارًا ۚ
فَلَمَّآ اَضَآءَتْ مَا حَوْلَهٗ ذَهَبَ اللّٰهُ بِنُوْرِهِمْ وَتَرَكَهُمْ فِىْ
ظُلُمٰتٍ لَّا يُبْصِرُوْنَ ﴿۱۷﴾ صُمٌّۢ بُكْمٌ عُمْىٌ فَهُمْ لَا يَرْجِعُوْنَ ﴿۱۸﴾ اَوْ
كَصَيِّبٍ مِّنَ السَّمَآءِ فِيْهِ ظُلُمٰتٌ وَّرَعْدٌ وَّبَرْقٌ ۚ يَجْعَلُوْنَ
اَصَابِعَهُمْ فِىْٓ اٰذَانِهِمْ مِّنَ الصَّوَاعِقِ حَذَرَ الْمَوْتِ ؕ وَاللّٰهُ مُحِيْطٌۢ
بِالْكٰفِرِيْنَ ﴿۱۹﴾ يَكَادُ الْبَرْقُ يَخْطَفُ اَبْصَارَهُمْ ؕ كُلَّمَآ اَضَآءَ لَهُمْ
مَّشَوْا فِيْهِ ۙ وَاِذَآ اَظْلَمَ عَلَيْهِمْ قَامُوْا ؕ وَلَوْ شَآءَ اللّٰهُ لَذَهَبَ
بِسَمْعِهِمْ وَاَبْصَارِهِمْ ؕ اِنَّ اللّٰهَ عَلٰى كُلِّ شَىْءٍ قَدِيْرٌ ﴿۲۰﴾ ع يٰٓاَيُّهَا ع ۲ ۱۳ ۲
النَّاسُ اعْبُدُوْا رَبَّكُمُ الَّذِىْ خَلَقَكُمْ وَالَّذِيْنَ مِنْ قَبْلِكُمْ
لَعَلَّكُمْ تَتَّقُوْنَ ﴿۲۱﴾ لا الَّذِىْ جَعَلَ لَكُمُ الْاَرْضَ فِرَاشًا وَّالسَّمَآءَ بِنَآءً ۠
وَّاَنْزَلَ مِنَ السَّمَآءِ مَآءً فَاَخْرَجَ بِهٖ مِنَ الثَّمَرٰتِ رِزْقًا لَّكُمْ ۚ
فَلَا تَجْعَلُوْا لِلّٰهِ اَنْدَادًا وَّاَنْتُمْ تَعْلَمُوْنَ ﴿۲۲﴾ وَاِنْ كُنْتُمْ فِىْ رَيْبٍ
مِّمَّا نَزَّلْنَا عَلٰى عَبْدِنَا فَاْتُوْا بِسُوْرَةٍ مِّنْ مِّثْلِهٖ ۠ وَادْعُوْا
شُهَدَآءَكُمْ مِّنْ دُوْنِ اللّٰهِ اِنْ كُنْتُمْ صٰدِقِيْنَ ﴿۲۳﴾

فَاِنۡ لَّمۡ تَفۡعَلُوۡا وَلَنۡ تَفۡعَلُوۡا فَاتَّقُوا النَّارَ الَّتِىۡ وَقُوۡدُهَا
النَّاسُ وَالۡحِجَارَةُ ۚۖ اُعِدَّتۡ لِلۡكٰفِرِيۡنَ ﴿۲۴﴾ وَبَشِّرِ الَّذِيۡنَ اٰمَنُوۡا وَ
عَمِلُوا الصّٰلِحٰتِ اَنَّ لَهُمۡ جَنّٰتٍ تَجۡرِىۡ مِنۡ تَحۡتِهَا الۡاَنۡهٰرُ ؕ كُلَّمَا
رُزِقُوۡا مِنۡهَا مِنۡ ثَمَرَةٍ رِّزۡقًا ۙ قَالُوۡا هٰذَا الَّذِىۡ رُزِقۡنَا مِنۡ قَبۡلُ
وَاُتُوۡا بِهٖ مُتَشَابِهًا ؕ وَلَهُمۡ فِيۡهَآ اَزۡوَاجٌ مُّطَهَّرَةٌ ۙ وَّهُمۡ فِيۡهَا
خٰلِدُوۡنَ ﴿۲۵﴾ اِنَّ اللّٰهَ لَا يَسۡتَحۡىٖۤ اَنۡ يَّضۡرِبَ مَثَلًا مَّا بَعُوۡضَةً فَمَا
فَوۡقَهَا ؕ فَاَمَّا الَّذِيۡنَ اٰمَنُوۡا فَيَعۡلَمُوۡنَ اَنَّهُ الۡحَـقُّ مِنۡ رَّبِّهِمۡ ۚ وَاَمَّا
وقف لازم الَّذِيۡنَ كَفَرُوۡا فَيَقُوۡلُوۡنَ مَاذَآ اَرَادَ اللّٰهُ بِهٰذَا مَثَلًا ۘ يُضِلُّ
بِهٖ كَثِيۡرًا وَّيَهۡدِىۡ بِهٖ كَثِيۡرًا ؕ وَمَا يُضِلُّ بِهٖۤ اِلَّا الۡفٰسِقِيۡنَ ﴿۲۶﴾ ۙ
الَّذِيۡنَ يَنۡقُضُوۡنَ عَهۡدَ اللّٰهِ مِنۡۢ بَعۡدِ مِيۡثَاقِهٖ ۖ وَيَقۡطَعُوۡنَ
مَآ اَمَرَ اللّٰهُ بِهٖۤ اَنۡ يُّوۡصَلَ وَيُفۡسِدُوۡنَ فِى الۡاَرۡضِ ؕ اُولٰٓـئِكَ
هُمُ الۡخٰسِرُوۡنَ ﴿۲۷﴾ كَيۡفَ تَكۡفُرُوۡنَ بِاللّٰهِ وَكُنۡتُمۡ اَمۡوَاتًا
فَاَحۡيَاكُمۡ ۚ ثُمَّ يُمِيۡتُكُمۡ ثُمَّ يُحۡيِيۡكُمۡ ثُمَّ اِلَيۡهِ تُرۡجَعُوۡنَ ﴿۲۸﴾
هُوَ الَّذِىۡ خَلَقَ لَـكُمۡ مَّا فِى الۡاَرۡضِ جَمِيۡعًا ۗ ثُمَّ اسۡتَوٰٓى اِلَى
السَّمَآءِ فَسَوّٰٮهُنَّ سَبۡعَ سَمٰوٰتٍ ؕ وَهُوَ بِكُلِّ شَىۡءٍ عَلِيۡمٌ ﴿۲۹﴾ ع ۳ ۹ ۳

وَاِذۡ قَالَ رَبُّكَ لِلۡمَلٰٓئِكَةِ اِنِّىۡ جَاعِلٌ فِى الۡاَرۡضِ خَلِيۡفَةً ؕ قَالُوۡۤا
اَتَجۡعَلُ فِيۡهَا مَنۡ يُّفۡسِدُ فِيۡهَا وَيَسۡفِكُ الدِّمَآءَ ۚ وَنَحۡنُ نُسَبِّحُ
بِحَمۡدِكَ وَنُقَدِّسُ لَكَ ؕ قَالَ اِنِّىۡۤ اَعۡلَمُ مَا لَا تَعۡلَمُوۡنَ ﴿۳۰﴾ وَعَلَّمَ
اٰدَمَ الۡاَسۡمَآءَ كُلَّهَا ثُمَّ عَرَضَهُمۡ عَلَى الۡمَلٰٓئِكَةِ فَقَالَ اَنۡۢبِـُٔوۡنِىۡ
بِاَسۡمَآءِ هٰٓؤُلَآءِ اِنۡ كُنۡتُمۡ صٰدِقِيۡنَ ﴿۳۱﴾ قَالُوۡا سُبۡحٰنَكَ لَا عِلۡمَ لَنَاۤ
اِلَّا مَا عَلَّمۡتَنَا ؕ اِنَّكَ اَنۡتَ الۡعَلِيۡمُ الۡحَكِيۡمُ ﴿۳۲﴾ قَالَ يٰۤاٰدَمُ اَنۡۢبِئۡهُمۡ
بِاَسۡمَآئِهِمۡ ۚ فَلَمَّاۤ اَنۡۢبَاَهُمۡ بِاَسۡمَآئِهِمۡ ۙ قَالَ اَلَمۡ اَقُلۡ لَّكُمۡ اِنِّىۡۤ اَعۡلَمُ
غَيۡبَ السَّمٰوٰتِ وَالۡاَرۡضِ ۙ وَاَعۡلَمُ مَا تُبۡدُوۡنَ وَمَا كُنۡتُمۡ تَكۡتُمُوۡنَ ﴿۳۳﴾
وَاِذۡ قُلۡنَا لِلۡمَلٰٓئِكَةِ اسۡجُدُوۡا لِاٰدَمَ فَسَجَدُوۡۤا اِلَّاۤ اِبۡلِيۡسَ ؕ اَبٰى وَ
اسۡتَكۡبَرَ وَكَانَ مِنَ الۡكٰفِرِيۡنَ ﴿۳۴﴾ وَقُلۡنَا يٰۤاٰدَمُ اسۡكُنۡ اَنۡتَ
وَزَوۡجُكَ الۡجَـنَّةَ وَكُلَا مِنۡهَا رَغَدًا حَيۡثُ شِئۡتُمَا ۖ وَلَا تَقۡرَبَا
هٰذِهِ الشَّجَرَةَ فَتَكُوۡنَا مِنَ الظّٰلِمِيۡنَ ﴿۳۵﴾ فَاَزَلَّهُمَا الشَّيۡطٰنُ
عَنۡهَا فَاَخۡرَجَهُمَا مِمَّا كَانَا فِيۡهِ ۖ وَقُلۡنَا اهۡبِطُوۡا بَعۡضُكُمۡ
لِبَعۡضٍ عَدُوٌّ ۚ وَلَكُمۡ فِى الۡاَرۡضِ مُسۡتَقَرٌّ وَّمَتَاعٌ اِلٰى حِيۡنٍ ﴿۳۶﴾ فَتَلَقّٰٓى
اٰدَمُ مِنۡ رَّبِّهٖ كَلِمٰتٍ فَتَابَ عَلَيۡهِ ؕ اِنَّهٗ هُوَ التَّوَّابُ الرَّحِيۡمُ ﴿۳۷﴾

قُلْنَا اهْبِطُوْا مِنْهَا جَمِيْعًا ۚ فَاِمَّا يَاْتِيَنَّكُمْ مِّنِّىْ هُدًى فَمَنْ تَبِعَ
هُدَاىَ فَلَا خَوْفٌ عَلَيْهِمْ وَلَا هُمْ يَحْزَنُوْنَ ﴿۳۸﴾ وَالَّذِيْنَ كَفَرُوْا وَ
كَذَّبُوْا بِاٰيٰتِنَآ اُولٰٓئِكَ اَصْحٰبُ النَّارِ ۚ هُمْ فِيْهَا خٰلِدُوْنَ ﴿۳۹﴾ ع ۴
يٰبَنِىْٓ اِسْرَآءِيْلَ اذْكُرُوْا نِعْمَتِىَ الَّتِىْٓ اَنْعَمْتُ عَلَيْكُمْ وَاَوْفُوْا
بِعَهْدِىْٓ اُوْفِ بِعَهْدِكُمْ ۚ وَاِيَّاىَ فَارْهَبُوْنِ ﴿۴۰﴾ وَاٰمِنُوْا بِمَآ
اَنْزَلْتُ مُصَدِّقًا لِّمَا مَعَكُمْ وَلَا تَكُوْنُوْٓا اَوَّلَ كَافِرٍۢ بِهٖ ۪ وَلَا تَشْتَرُوْا
بِاٰيٰتِىْ ثَمَنًا قَلِيْلًا ۡ وَّاِيَّاىَ فَاتَّقُوْنِ ﴿۴۱﴾ وَلَا تَلْبِسُوا الْحَقَّ بِالْبَاطِلِ
وَتَكْتُمُوا الْحَقَّ وَاَنْتُمْ تَعْلَمُوْنَ ﴿۴۲﴾ وَاَقِيْمُوا الصَّلٰوةَ وَاٰتُوا الزَّكٰوةَ
وَارْكَعُوْا مَعَ الرّٰكِعِيْنَ ﴿۴۳﴾ اَتَاْمُرُوْنَ النَّاسَ بِالْبِرِّ وَتَنْسَوْنَ
اَنْفُسَكُمْ وَاَنْتُمْ تَتْلُوْنَ الْكِتٰبَ ؕ اَفَلَا تَعْقِلُوْنَ ﴿۴۴﴾ وَاسْتَعِيْنُوْا بِالصَّبْرِ
وَالصَّلٰوةِ ؕ وَاِنَّهَا لَكَبِيْرَةٌ اِلَّا عَلَى الْخٰشِعِيْنَ ﴿۴۵﴾ الَّذِيْنَ يَظُنُّوْنَ
اَنَّهُمْ مُّلٰقُوْا رَبِّهِمْ وَاَنَّهُمْ اِلَيْهِ رٰجِعُوْنَ ﴿۴۶﴾ يٰبَنِىْٓ اِسْرَآءِيْلَ ع ۵
اذْكُرُوْا نِعْمَتِىَ الَّتِىْٓ اَنْعَمْتُ عَلَيْكُمْ وَاَنِّىْ فَضَّلْتُكُمْ عَلَى الْعٰلَمِيْنَ ﴿۴۷﴾
وَاتَّقُوْا يَوْمًا لَّا تَجْزِىْ نَفْسٌ عَنْ نَّفْسٍ شَيْـًٔا وَّلَا يُقْبَلُ
مِنْهَا شَفَاعَةٌ وَّلَا يُؤْخَذُ مِنْهَا عَدْلٌ وَّلَا هُمْ يُنْصَرُوْنَ ﴿۴۸﴾

وَاِذْ نَجَّيْنٰكُمْ مِّنْ اٰلِ فِرْعَوْنَ يَسُوْمُوْنَكُمْ سُوْٓءَ الْعَذَابِ
يُذَبِّحُوْنَ اَبْنَآءَكُمْ وَيَسْتَحْيُوْنَ نِسَآءَكُمْ ؕ وَفِيْ ذٰلِكُمْ بَلَآءٌ مِّنْ
رَّبِّكُمْ عَظِيْمٌ ﴿۴۹﴾ وَاِذْ فَرَقْنَا بِكُمُ الْبَحْرَ فَاَنْجَيْنٰكُمْ وَاَغْرَقْنَآ اٰلَ
فِرْعَوْنَ وَاَنْتُمْ تَنْظُرُوْنَ ﴿۵۰﴾ وَاِذْ وٰعَدْنَا مُوْسٰٓى اَرْبَعِيْنَ لَيْلَةً
ثُمَّ اتَّخَذْتُمُ الْعِجْلَ مِنْۢ بَعْدِهٖ وَاَنْتُمْ ظٰلِمُوْنَ ﴿۵۱﴾ ثُمَّ عَفَوْنَا
عَنْكُمْ مِّنْۢ بَعْدِ ذٰلِكَ لَعَلَّكُمْ تَشْكُرُوْنَ ﴿۵۲﴾ وَاِذْ اٰتَيْنَا مُوْسَى
الْكِتٰبَ وَالْفُرْقَانَ لَعَلَّكُمْ تَهْتَدُوْنَ ﴿۵۳﴾ وَاِذْ قَالَ مُوْسٰى لِقَوْمِهٖ
يٰقَوْمِ اِنَّكُمْ ظَلَمْتُمْ اَنْفُسَكُمْ بِاتِّخَاذِكُمُ الْعِجْلَ فَتُوْبُوْٓا
اِلٰى بَارِئِكُمْ فَاقْتُلُوْٓا اَنْفُسَكُمْ ؕ ذٰلِكُمْ خَيْرٌ لَّكُمْ عِنْدَ
بَارِئِكُمْ ؕ فَتَابَ عَلَيْكُمْ ؕ اِنَّهٗ هُوَ التَّوَّابُ الرَّحِيْمُ ﴿۵۴﴾ وَاِذْ
قُلْتُمْ يٰمُوْسٰى لَنْ نُّؤْمِنَ لَكَ حَتّٰى نَرَى اللّٰهَ جَهْرَةً فَاَخَذَتْكُمُ
الصّٰعِقَةُ وَاَنْتُمْ تَنْظُرُوْنَ ﴿۵۵﴾ ثُمَّ بَعَثْنٰكُمْ مِّنْۢ بَعْدِ مَوْتِكُمْ
لَعَلَّكُمْ تَشْكُرُوْنَ ﴿۵۶﴾ وَظَلَّلْنَا عَلَيْكُمُ الْغَمَامَ وَاَنْزَلْنَا
عَلَيْكُمُ الْمَنَّ وَالسَّلْوٰى ؕ كُلُوْا مِنْ طَيِّبٰتِ مَا رَزَقْنٰكُمْ ؕ
وَمَا ظَلَمُوْنَا وَلٰكِنْ كَانُوْٓا اَنْفُسَهُمْ يَظْلِمُوْنَ ﴿۵۷﴾

وَاِذۡ قُلۡنَا ادۡخُلُوۡا هٰذِهِ الۡقَرۡيَةَ فَكُلُوۡا مِنۡهَا حَيۡثُ شِئۡتُمۡ
رَغَدًا وَّادۡخُلُوا الۡبَابَ سُجَّدًا وَّقُوۡلُوۡا حِطَّةٌ نَّغۡفِرۡ لَـكُمۡ
خَطٰيٰكُمۡ‌ؕ وَسَنَزِيۡدُ الۡمُحۡسِنِيۡنَ ﴿۵۸﴾ فَبَدَّلَ الَّذِيۡنَ ظَلَمُوۡا قَوۡلًا
غَيۡرَ الَّذِىۡ قِيۡلَ لَهُمۡ فَاَنۡزَلۡنَا عَلَى الَّذِيۡنَ ظَلَمُوۡا رِجۡزًا
مِّنَ السَّمَآءِ بِمَا كَانُوۡا يَفۡسُقُوۡنَ ﴿۵۹﴾ وَاِذِ اسۡتَسۡقٰى مُوۡسٰى لِقَوۡمِهٖ ع ۶ ۶
فَقُلۡنَا اضۡرِبْ بِّعَصَاكَ الۡحَجَرَ‌ؕ فَانۡفَجَرَتۡ مِنۡهُ اثۡنَتَا عَشۡرَةَ
عَيۡنًا‌ؕ قَدۡ عَلِمَ كُلُّ اُنَاسٍ مَّشۡرَبَهُمۡ‌ؕ كُلُوۡا وَاشۡرَبُوۡا مِنۡ رِّزۡقِ
اللّٰهِ وَلَا تَعۡثَوۡا فِى الۡاَرۡضِ مُفۡسِدِيۡنَ ﴿۶۰﴾ وَاِذۡ قُلۡتُمۡ يٰمُوۡسٰى
لَنۡ نَّصۡبِرَ عَلٰى طَعَامٍ وَّاحِدٍ فَادۡعُ لَنَا رَبَّكَ يُخۡرِجۡ لَنَا مِمَّا
تُنۡۢبِتُ الۡاَرۡضُ مِنۡۢ بَقۡلِهَا وَقِثَّآئِهَا وَفُوۡمِهَا وَعَدَسِهَا وَ
بَصَلِهَا‌ؕ قَالَ اَتَسۡتَبۡدِلُوۡنَ الَّذِىۡ هُوَ اَدۡنٰى بِالَّذِىۡ هُوَ
خَيۡرٌ‌ؕ اِهۡبِطُوۡا مِصۡرًا فَاِنَّ لَـكُمۡ مَّا سَاَلۡتُمۡ‌ؕ وَضُرِبَتۡ عَلَيۡهِمُ
الذِّلَّةُ وَالۡمَسۡکَنَةُ وَبَآءُوۡ بِغَضَبٍ مِّنَ اللّٰهِ‌ؕ ذٰلِكَ بِاَنَّهُمۡ
كَانُوۡا يَكۡفُرُوۡنَ بِاٰيٰتِ اللّٰهِ وَيَقۡتُلُوۡنَ النَّبِيّٖنَ
بِغَيۡرِ الۡحَـقِّ‌ؕ ذٰلِكَ بِمَا عَصَوا وَّكَانُوۡا يَعۡتَدُوۡنَ ﴿۶۱﴾ ع ۷ ۷

اِنَّ الَّذِيْنَ اٰمَنُوْا وَالَّذِيْنَ هَادُوْا وَالنَّصٰرٰى وَالصّٰبِـِٔيْنَ
مَنْ اٰمَنَ بِاللّٰهِ وَالْيَوْمِ الْاٰخِرِ وَعَمِلَ صَالِحًا فَلَهُمْ اَجْرُهُمْ
عِنْدَ رَبِّهِمْ ۚ وَلَا خَوْفٌ عَلَيْهِمْ وَلَا هُمْ يَحْزَنُوْنَ ﴿٦٢﴾ وَاِذْ اَخَذْنَا
مِيْثَاقَكُمْ وَرَفَعْنَا فَوْقَكُمُ الطُّوْرَ ؕ خُذُوْا مَاۤ اٰتَيْنٰكُمْ بِقُوَّةٍ وَّ
اذْكُرُوْا مَا فِيْهِ لَعَلَّكُمْ تَتَّقُوْنَ ﴿٦٣﴾ ثُمَّ تَوَلَّيْتُمْ مِّنْۢ بَعْدِ ذٰلِكَ ۚ
فَلَوْلَا فَضْلُ اللّٰهِ عَلَيْكُمْ وَرَحْمَتُهٗ لَكُنْتُمْ مِّنَ الْخٰسِرِيْنَ ﴿٦٤﴾
وَلَقَدْ عَلِمْتُمُ الَّذِيْنَ اعْتَدَوْا مِنْكُمْ فِى السَّبْتِ فَقُلْنَا لَهُمْ
كُوْنُوْا قِرَدَةً خٰسِـِٕيْنَ ﴿٦٥﴾ ۚ فَجَعَلْنٰهَا نَكَالًا لِّمَا بَيْنَ يَدَيْهَا
وَمَا خَلْفَهَا وَمَوْعِظَةً لِّلْمُتَّقِيْنَ ﴿٦٦﴾ وَاِذْ قَالَ مُوْسٰى لِقَوْمِهٖۤ
اِنَّ اللّٰهَ يَاْمُرُكُمْ اَنْ تَذْبَحُوْا بَقَرَةً ؕ قَالُوْۤا اَتَتَّخِذُنَا هُزُوًا ؕ
قَالَ اَعُوْذُ بِاللّٰهِ اَنْ اَكُوْنَ مِنَ الْجٰهِلِيْنَ ﴿٦٧﴾ قَالُوا ادْعُ لَنَا
رَبَّكَ يُبَيِّنْ لَّنَا مَا هِىَ ؕ قَالَ اِنَّهٗ يَقُوْلُ اِنَّهَا بَقَرَةٌ لَّا
فَارِضٌ وَّلَا بِكْرٌ ؕ عَوَانٌۢ بَيْنَ ذٰلِكَ ؕ فَافْعَلُوْا مَا تُؤْمَرُوْنَ ﴿٦٨﴾
قَالُوا ادْعُ لَنَا رَبَّكَ يُبَيِّنْ لَّنَا مَا لَوْنُهَا ؕ قَالَ اِنَّهٗ يَقُوْلُ
اِنَّهَا بَقَرَةٌ صَفْرَآءُ ۙ فَاقِعٌ لَّوْنُهَا تَسُرُّ النّٰظِرِيْنَ ﴿٦٩﴾

قَالُوا ادْعُ لَنَا رَبَّكَ يُبَيِّنْ لَّنَا مَا هِيَ ۙ اِنَّ الْبَقَرَ تَشٰبَهَ عَلَيْنَا ؕ
وَاِنَّآ اِنْ شَآءَ اللّٰهُ لَمُهْتَدُوْنَ ﴿۷۰﴾ قَالَ اِنَّهٗ يَقُوْلُ اِنَّهَا بَقَرَةٌ لَّا
ذَلُوْلٌ تُثِيْرُ الْاَرْضَ وَلَا تَسْقِي الْحَرْثَ ۚ مُسَلَّمَةٌ لَّا شِيَةَ فِيْهَا ؕ
قَالُوا الْـٰٔنَ جِئْتَ بِالْحَقِّ ؕ فَذَبَحُوْهَا وَمَا كَادُوْا يَفْعَلُوْنَ ﴿۷۱﴾ وَ ع ۸
اِذْ قَتَلْتُمْ نَفْسًا فَادّٰرَءْتُمْ فِيْهَا ؕ وَاللّٰهُ مُخْرِجٌ مَّا كُنْتُمْ
تَكْتُمُوْنَ ﴿۷۲﴾ فَقُلْنَا اضْرِبُوْهُ بِبَعْضِهَا ؕ كَذٰلِكَ يُحْيِ اللّٰهُ الْمَوْتٰى
وَيُرِيْكُمْ اٰيٰتِهٖ لَعَلَّكُمْ تَعْقِلُوْنَ ﴿۷۳﴾ ثُمَّ قَسَتْ قُلُوْبُكُمْ مِّنْۢ
بَعْدِ ذٰلِكَ فَهِيَ كَالْحِجَارَةِ اَوْ اَشَدُّ قَسْوَةً ؕ وَاِنَّ مِنَ الْحِجَارَةِ
لَمَا يَتَفَجَّرُ مِنْهُ الْاَنْهٰرُ ؕ وَاِنَّ مِنْهَا لَمَا يَشَّقَّقُ فَيَخْرُجُ مِنْهُ
الْمَآءُ ؕ وَاِنَّ مِنْهَا لَمَا يَهْبِطُ مِنْ خَشْيَةِ اللّٰهِ ؕ وَمَا اللّٰهُ بِغَافِلٍ
عَمَّا تَعْمَلُوْنَ ﴿۷۴﴾ اَفَتَطْمَعُوْنَ اَنْ يُّؤْمِنُوْا لَكُمْ وَقَدْ كَانَ
فَرِيْقٌ مِّنْهُمْ يَسْمَعُوْنَ كَلٰمَ اللّٰهِ ثُمَّ يُحَرِّفُوْنَهٗ مِنْۢ بَعْدِ
مَا عَقَلُوْهُ وَهُمْ يَعْلَمُوْنَ ﴿۷۵﴾ وَاِذَا لَقُوا الَّذِيْنَ اٰمَنُوْا قَالُوْٓا
اٰمَنَّا ۚۖ وَاِذَا خَلَا بَعْضُهُمْ اِلٰى بَعْضٍ قَالُوْٓا اَتُحَدِّثُوْنَهُمْ بِمَا
فَتَحَ اللّٰهُ عَلَيْكُمْ لِيُحَآجُّوْكُمْ بِهٖ عِنْدَ رَبِّكُمْ ؕ اَفَلَا تَعْقِلُوْنَ ﴿۷۶﴾

اَوَلَا يَعْلَمُوْنَ اَنَّ اللّٰهَ يَعْلَمُ مَا يُسِرُّوْنَ وَمَا يُعْلِنُوْنَ ﴿۷۷﴾ وَ
مِنْهُمْ اُمِّيُّوْنَ لَا يَعْلَمُوْنَ الْكِتٰبَ اِلَّآ اَمَانِيَّ وَاِنْ هُمْ اِلَّا
يَظُنُّوْنَ ﴿۷۸﴾ فَوَيْلٌ لِّلَّذِيْنَ يَكْتُبُوْنَ الْكِتٰبَ بِاَيْدِيْهِمْ ۗ ثُمَّ النصف
يَقُوْلُوْنَ هٰذَا مِنْ عِنْدِ اللّٰهِ لِيَشْتَرُوْا بِهٖ ثَمَنًا قَلِيْلًا ؕ فَوَيْلٌ
لَّهُمْ مِّمَّا كَتَبَتْ اَيْدِيْهِمْ وَوَيْلٌ لَّهُمْ مِّمَّا يَكْسِبُوْنَ ﴿۷۹﴾ وَقَالُوْا
لَنْ تَمَسَّنَا النَّارُ اِلَّآ اَيَّامًا مَّعْدُوْدَةً ؕ قُلْ اَتَّخَذْتُمْ عِنْدَ
اللّٰهِ عَهْدًا فَلَنْ يُّخْلِفَ اللّٰهُ عَهْدَهٗٓ اَمْ تَقُوْلُوْنَ عَلَى اللّٰهِ مَا
لَا تَعْلَمُوْنَ ﴿۸۰﴾ بَلٰى مَنْ كَسَبَ سَيِّئَةً وَّاَحَاطَتْ بِهٖ خَطِيْٓـَٔتُهٗ
فَاُولٰٓئِكَ اَصْحٰبُ النَّارِ ۚ هُمْ فِيْهَا خٰلِدُوْنَ ﴿۸۱﴾ وَالَّذِيْنَ
اٰمَنُوْا وَعَمِلُوا الصّٰلِحٰتِ اُولٰٓئِكَ اَصْحٰبُ الْجَنَّةِ ۚ هُمْ
فِيْهَا خٰلِدُوْنَ ﴿۸۲﴾ وَاِذْ اَخَذْنَا مِيْثَاقَ بَنِيْٓ اِسْرَآءِيْلَ ع ۹
لَا تَعْبُدُوْنَ اِلَّا اللّٰهَ ۟ وَبِالْوَالِدَيْنِ اِحْسَانًا وَّذِي
الْقُرْبٰى وَالْيَتٰمٰى وَالْمَسٰكِيْنِ وَقُوْلُوْا لِلنَّاسِ
حُسْنًا وَّاَقِيْمُوا الصَّلٰوةَ وَاٰتُوا الزَّكٰوةَ ؕ ثُمَّ
تَوَلَّيْتُمْ اِلَّا قَلِيْلًا مِّنْكُمْ وَاَنْتُمْ مُّعْرِضُوْنَ ﴿۸۳﴾

وَاِذۡ اَخَذۡنَا مِيۡثَاقَكُمۡ لَا تَسۡفِكُوۡنَ دِمَآءَكُمۡ وَلَا تُخۡرِجُوۡنَ
اَنۡفُسَكُمۡ مِّنۡ دِيَارِكُمۡ ثُمَّ اَقۡرَرۡتُمۡ وَاَنۡتُمۡ تَشۡهَدُوۡنَ ﴿٨٤﴾
ثُمَّ اَنۡتُمۡ هٰٓؤُلَآءِ تَقۡتُلُوۡنَ اَنۡفُسَكُمۡ وَتُخۡرِجُوۡنَ فَرِيۡقًا مِّنۡكُمۡ
مِّنۡ دِيَارِهِمۡ ز تَظٰهَرُوۡنَ عَلَيۡهِمۡ بِالۡاِثۡمِ وَالۡعُدۡوَانِ ؕ وَاِنۡ
يَّاۡتُوۡكُمۡ اُسٰرٰى تُفٰدُوۡهُمۡ وَهُوَ مُحَرَّمٌ عَلَيۡكُمۡ اِخۡرَاجُهُمۡ ؕ
اَفَتُؤۡمِنُوۡنَ بِبَعۡضِ الۡكِتٰبِ وَتَكۡفُرُوۡنَ بِبَعۡضٍ ۚ فَمَا جَزَآءُ
مَنۡ يَّفۡعَلُ ذٰلِكَ مِنۡكُمۡ اِلَّا خِزۡىٌ فِى الۡحَيٰوةِ الدُّنۡيَا ۚ وَيَوۡمَ
الۡقِيٰمَةِ يُرَدُّوۡنَ اِلٰٓى اَشَدِّ الۡعَذَابِ ؕ وَمَا اللّٰهُ بِغَافِلٍ عَمَّا
تَعۡمَلُوۡنَ ﴿٨٥﴾ اُولٰٓئِكَ الَّذِيۡنَ اشۡتَرَوُا الۡحَيٰوةَ الدُّنۡيَا بِالۡاٰخِرَةِ ز
فَلَا يُخَفَّفُ عَنۡهُمُ الۡعَذَابُ وَلَا هُمۡ يُنۡصَرُوۡنَ ﴿٨٦﴾ ع وَ ع ١٠
لَقَدۡ اٰتَيۡنَا مُوۡسَى الۡكِتٰبَ وَقَفَّيۡنَا مِنۡۢ بَعۡدِهٖ بِالرُّسُلِ ز
وَاٰتَيۡنَا عِيۡسَى ابۡنَ مَرۡيَمَ الۡبَيِّنٰتِ وَاَيَّدۡنٰهُ بِرُوۡحِ الۡقُدُسِ ؕ
اَفَكُلَّمَا جَآءَكُمۡ رَسُوۡلٌۢ بِمَا لَا تَهۡوٰٓى اَنۡفُسُكُمُ اسۡتَكۡبَرۡتُمۡ ۚ
فَفَرِيۡقًا كَذَّبۡتُمۡ ز وَفَرِيۡقًا تَقۡتُلُوۡنَ ﴿٨٧﴾ وَقَالُوۡا قُلُوۡبُنَا غُلۡفٌ ؕ
بَلۡ لَّعَنَهُمُ اللّٰهُ بِكُفۡرِهِمۡ فَقَلِيۡلًا مَّا يُؤۡمِنُوۡنَ ﴿٨٨﴾

وَلَمَّا جَآءَهُمْ كِتٰبٌ مِّنْ عِنْدِ اللّٰهِ مُصَدِّقٌ لِّمَا مَعَهُمْ ۙ
وَكَانُوْا مِنْ قَبْلُ يَسْتَفْتِحُوْنَ عَلَى الَّذِيْنَ كَفَرُوْا ۚ فَلَمَّا
جَآءَهُمْ مَّا عَرَفُوْا كَفَرُوْا بِهٖ ۫ فَلَعْنَةُ اللّٰهِ عَلَى الْكٰفِرِيْنَ ﴿٨٩﴾
بِئْسَمَا اشْتَرَوْا بِهٖٓ اَنْفُسَهُمْ اَنْ يَّكْفُرُوْا بِمَآ اَنْزَلَ اللّٰهُ بَغْيًا
اَنْ يُّنَزِّلَ اللّٰهُ مِنْ فَضْلِهٖ عَلٰى مَنْ يَّشَآءُ مِنْ عِبَادِهٖ ۚ
فَبَآءُوْ بِغَضَبٍ عَلٰى غَضَبٍ ؕ وَلِلْكٰفِرِيْنَ عَذَابٌ
مُّهِيْنٌ ﴿٩٠﴾ وَاِذَا قِيْلَ لَهُمْ اٰمِنُوْا بِمَآ اَنْزَلَ اللّٰهُ قَالُوْا
نُؤْمِنُ بِمَآ اُنْزِلَ عَلَيْنَا وَيَكْفُرُوْنَ بِمَا وَرَآءَهٗ ۗ وَهُوَ
الْحَقُّ مُصَدِّقًا لِّمَا مَعَهُمْ ؕ قُلْ فَلِمَ تَقْتُلُوْنَ اَنْۢبِيَآءَ
اللّٰهِ مِنْ قَبْلُ اِنْ كُنْتُمْ مُّؤْمِنِيْنَ ﴿٩١﴾ وَلَقَدْ جَآءَكُمْ
مُّوْسٰى بِالْبَيِّنٰتِ ثُمَّ اتَّخَذْتُمُ الْعِجْلَ مِنْۢ بَعْدِهٖ وَاَنْتُمْ
ظٰلِمُوْنَ ﴿٩٢﴾ وَاِذْ اَخَذْنَا مِيْثَاقَكُمْ وَرَفَعْنَا فَوْقَكُمُ
الطُّوْرَ ؕ خُذُوْا مَآ اٰتَيْنٰكُمْ بِقُوَّةٍ وَّاسْمَعُوْا ؕ قَالُوْا سَمِعْنَا
وَعَصَيْنَا ۗ وَاُشْرِبُوْا فِيْ قُلُوْبِهِمُ الْعِجْلَ بِكُفْرِهِمْ ؕ
قُلْ بِئْسَمَا يَاْمُرُكُمْ بِهٖٓ اِيْمَانُكُمْ اِنْ كُنْتُمْ مُّؤْمِنِيْنَ ﴿٩٣﴾

قُلْ اِنْ كَانَتْ لَكُمُ الدَّارُ الْاٰخِرَةُ عِنْدَ اللّٰهِ خَالِصَةً مِّنْ
دُوْنِ النَّاسِ فَتَمَنَّوُا الْمَوْتَ اِنْ كُنْتُمْ صٰدِقِيْنَ ﴿۹۴﴾ وَ
لَنْ يَّتَمَنَّوْهُ اَبَدًا ۢ بِمَا قَدَّمَتْ اَيْدِيْهِمْ ؕ وَاللّٰهُ عَلِيْمٌ ۢ
بِالظّٰلِمِيْنَ ﴿۹۵﴾ وَلَتَجِدَنَّهُمْ اَحْرَصَ النَّاسِ عَلٰى حَيٰوةٍ ۚۛ وَ
مِنَ الَّذِيْنَ اَشْرَكُوْا ۚۛ يَوَدُّ اَحَدُهُمْ لَوْ يُعَمَّرُ اَلْفَ سَنَةٍ ۚ وَ
مَا هُوَ بِمُزَحْزِحِهٖ مِنَ الْعَذَابِ اَنْ يُّعَمَّرَ ؕ وَاللّٰهُ بَصِيْرٌ ۢ بِمَا
يَعْمَلُوْنَ ﴿۹۶﴾ قُلْ مَنْ كَانَ عَدُوًّا لِّجِبْرِيْلَ فَاِنَّهٗ نَزَّلَهٗ
عَلٰى قَلْبِكَ بِاِذْنِ اللّٰهِ مُصَدِّقًا لِّمَا بَيْنَ يَدَيْهِ وَهُدًى
وَّبُشْرٰى لِلْمُؤْمِنِيْنَ ﴿۹۷﴾ مَنْ كَانَ عَدُوًّا لِّلّٰهِ وَمَلٰٓئِكَتِهٖ وَ
رُسُلِهٖ وَجِبْرِيْلَ وَمِيْكٰلَ فَاِنَّ اللّٰهَ عَدُوٌّ لِّلْكٰفِرِيْنَ ﴿۹۸﴾
وَلَقَدْ اَنْزَلْنَآ اِلَيْكَ اٰيٰتٍ ۢ بَيِّنٰتٍ ۚ وَمَا يَكْفُرُ بِهَآ اِلَّا
الْفٰسِقُوْنَ ﴿۹۹﴾ اَوَكُلَّمَا عٰهَدُوْا عَهْدًا نَّبَذَهٗ فَرِيْقٌ مِّنْهُمْ ؕ
بَلْ اَكْثَرُهُمْ لَا يُؤْمِنُوْنَ ﴿۱۰۰﴾ وَلَمَّا جَآءَهُمْ رَسُوْلٌ مِّنْ عِنْدِ
اللّٰهِ مُصَدِّقٌ لِّمَا مَعَهُمْ نَبَذَ فَرِيْقٌ مِّنَ الَّذِيْنَ اُوْتُوا
الْكِتٰبَ ۙ كِتٰبَ اللّٰهِ وَرَآءَ ظُهُوْرِهِمْ كَاَنَّهُمْ لَا يَعْلَمُوْنَ ﴿۱۰۱﴾

معانقة ۲ عند المتاخرين

ع

وَاتَّبَعُوْا مَا تَتْلُوا الشَّيٰطِيْنُ عَلٰى مُلْكِ سُلَيْمٰنَ ۚ وَمَا
كَفَرَ سُلَيْمٰنُ وَلٰكِنَّ الشَّيٰطِيْنَ كَفَرُوْا يُعَلِّمُوْنَ النَّاسَ
السِّحْرَ ۗ وَمَآ اُنْزِلَ عَلَى الْمَلَكَيْنِ بِبَابِلَ هَارُوْتَ وَمَارُوْتَ ؕ
وَمَا يُعَلِّمٰنِ مِنْ اَحَدٍ حَتّٰى يَقُوْلَآ اِنَّمَا نَحْنُ فِتْنَةٌ فَلَا
تَكْفُرْ ؕ فَيَتَعَلَّمُوْنَ مِنْهُمَا مَا يُفَرِّقُوْنَ بِهٖ بَيْنَ الْمَرْءِ وَ
زَوْجِهٖ ؕ وَمَا هُمْ بِضَآرِّيْنَ بِهٖ مِنْ اَحَدٍ اِلَّا بِاِذْنِ اللّٰهِ ؕ
وَيَتَعَلَّمُوْنَ مَا يَضُرُّهُمْ وَلَا يَنْفَعُهُمْ ؕ وَلَقَدْ عَلِمُوْا
لَمَنِ اشْتَرٰىهُ مَا لَهٗ فِى الْاٰخِرَةِ مِنْ خَلَاقٍ ۛؕ وَلَبِئْسَ
مَا شَرَوْا بِهٖٓ اَنْفُسَهُمْ ؕ لَوْ كَانُوْا يَعْلَمُوْنَ ﴿١٠٢﴾ وَلَوْ اَنَّهُمْ
اٰمَنُوْا وَاتَّقَوْا لَمَثُوْبَةٌ مِّنْ عِنْدِ اللّٰهِ خَيْرٌ ؕ لَوْ كَانُوْا
يَعْلَمُوْنَ ﴿١٠٣﴾ ع يٰٓاَيُّهَا الَّذِيْنَ اٰمَنُوْا لَا تَقُوْلُوْا رَاعِنَا وَ ١٢ ع ٧ ١٢
قُوْلُوا انْظُرْنَا وَاسْمَعُوْا ؕ وَلِلْكٰفِرِيْنَ عَذَابٌ اَلِيْمٌ ﴿١٠٤﴾
مَا يَوَدُّ الَّذِيْنَ كَفَرُوْا مِنْ اَهْلِ الْكِتٰبِ وَلَا الْمُشْرِكِيْنَ
اَنْ يُّنَزَّلَ عَلَيْكُمْ مِّنْ خَيْرٍ مِّنْ رَّبِّكُمْ ؕ وَاللّٰهُ يَخْتَصُّ
بِرَحْمَتِهٖ مَنْ يَّشَآءُ ؕ وَاللّٰهُ ذُو الْفَضْلِ الْعَظِيْمِ ﴿١٠٥﴾

مَا نَنۡسَخۡ مِنۡ اٰيَةٍ اَوۡ نُنۡسِهَا نَاۡتِ بِخَيۡرٍ مِّنۡهَاۤ اَوۡ مِثۡلِهَا ؕ اَلَمۡ
تَعۡلَمۡ اَنَّ اللّٰهَ عَلٰى كُلِّ شَىۡءٍ قَدِيۡرٌ ﴿۱۰۶﴾ اَلَمۡ تَعۡلَمۡ اَنَّ اللّٰهَ لَهٗ
مُلۡكُ السَّمٰوٰتِ وَالۡاَرۡضِ ؕ وَمَا لَكُمۡ مِّنۡ دُوۡنِ اللّٰهِ مِنۡ
وَّلِىٍّ وَّلَا نَصِيۡرٍ ﴿۱۰۷﴾ اَمۡ تُرِيۡدُوۡنَ اَنۡ تَسۡـَٔلُوۡا رَسُوۡلَكُمۡ كَمَا
سُئِلَ مُوۡسٰى مِنۡ قَبۡلُ ؕ وَمَنۡ يَّتَبَدَّلِ الۡكُفۡرَ بِالۡاِيۡمَانِ
فَقَدۡ ضَلَّ سَوَآءَ السَّبِيۡلِ ﴿۱۰۸﴾ وَدَّ كَثِيۡرٌ مِّنۡ اَهۡلِ الۡكِتٰبِ
لَوۡ يَرُدُّوۡنَكُمۡ مِّنۡۢ بَعۡدِ اِيۡمَانِكُمۡ كُفَّارًا ۚۖ حَسَدًا مِّنۡ عِنۡدِ
اَنۡفُسِهِمۡ مِّنۡۢ بَعۡدِ مَا تَبَيَّنَ لَهُمُ الۡحَـقُّ ۚ فَاعۡفُوۡا
وَاصۡفَحُوۡا حَتّٰى يَاۡتِىَ اللّٰهُ بِاَمۡرِهٖ ؕ اِنَّ اللّٰهَ عَلٰى كُلِّ شَىۡءٍ
قَدِيۡرٌ ﴿۱۰۹﴾ وَاَقِيۡمُوا الصَّلٰوةَ وَاٰتُوا الزَّكٰوةَ ؕ وَمَا تُقَدِّمُوۡا الثلٰثۃ
لِاَنۡفُسِكُمۡ مِّنۡ خَيۡرٍ تَجِدُوۡهُ عِنۡدَ اللّٰهِ ؕ اِنَّ اللّٰهَ بِمَا تَعۡمَلُوۡنَ
بَصِيۡرٌ ﴿۱۱۰﴾ وَقَالُوۡا لَنۡ يَّدۡخُلَ الۡجَـنَّةَ اِلَّا مَنۡ كَانَ هُوۡدًا
اَوۡ نَصٰرٰى ؕ تِلۡكَ اَمَانِيُّهُمۡ ؕ قُلۡ هَاتُوۡا بُرۡهَانَكُمۡ اِنۡ كُنۡتُمۡ
صٰدِقِيۡنَ ﴿۱۱۱﴾ بَلٰى ۚ مَنۡ اَسۡلَمَ وَجۡهَهٗ لِلّٰهِ وَهُوَ مُحۡسِنٌ فَلَهٗۤ
اَجۡرُهٗ عِنۡدَ رَبِّهٖ ۖ وَلَا خَوۡفٌ عَلَيۡهِمۡ وَلَا هُمۡ يَحۡزَنُوۡنَ ﴿۱۱۲﴾ ع ۱۳ ع ۹ ۱۳

وَقَالَتِ الْيَهُوْدُ لَيْسَتِ النَّصٰرٰى عَلٰى شَيْءٍ ۪ وَّقَالَتِ النَّصٰرٰى
لَيْسَتِ الْيَهُوْدُ عَلٰى شَيْءٍ ۙ وَّهُمْ يَتْلُوْنَ الْكِتٰبَ ؕ كَذٰلِكَ قَالَ
الَّذِيْنَ لَا يَعْلَمُوْنَ مِثْلَ قَوْلِهِمْ ۚ فَاللّٰهُ يَحْكُمُ بَيْنَهُمْ يَوْمَ
الْقِيٰمَةِ فِيْمَا كَانُوْا فِيْهِ يَخْتَلِفُوْنَ ﴿۱۱۳﴾ وَمَنْ اَظْلَمُ مِمَّنْ
مَّنَعَ مَسٰجِدَ اللّٰهِ اَنْ يُّذْكَرَ فِيْهَا اسْمُهٗ وَسَعٰى فِىْ خَرَابِهَا ؕ
اُولٰٓئِكَ مَا كَانَ لَهُمْ اَنْ يَّدْخُلُوْهَآ اِلَّا خَآئِفِيْنَ ؕ۬ لَهُمْ فِى
الدُّنْيَا خِزْىٌ وَّلَهُمْ فِى الْاٰخِرَةِ عَذَابٌ عَظِيْمٌ ﴿۱۱۴﴾ وَلِلّٰهِ الْمَشْرِقُ
وَالْمَغْرِبُ ۗ فَاَيْنَمَا تُوَلُّوْا فَثَمَّ وَجْهُ اللّٰهِ ؕ اِنَّ اللّٰهَ وَاسِعٌ
عَلِيْمٌ ﴿۱۱۵﴾ وَقَالُوا اتَّخَذَ اللّٰهُ وَلَدًا ۙ سُبْحٰنَهٗ ؕ بَلْ لَّهٗ مَا فِى السَّمٰوٰتِ
وَالْاَرْضِ ؕ كُلٌّ لَّهٗ قٰنِتُوْنَ ﴿۱۱۶﴾ بَدِيْعُ السَّمٰوٰتِ وَالْاَرْضِ ؕ وَ
اِذَا قَضٰٓى اَمْرًا فَاِنَّمَا يَقُوْلُ لَهٗ كُنْ فَيَكُوْنُ ﴿۱۱۷﴾ وَقَالَ الَّذِيْنَ
لَا يَعْلَمُوْنَ لَوْلَا يُكَلِّمُنَا اللّٰهُ اَوْ تَاْتِيْنَآ اٰيَةٌ ؕ كَذٰلِكَ
قَالَ الَّذِيْنَ مِنْ قَبْلِهِمْ مِّثْلَ قَوْلِهِمْ ؕ تَشَابَهَتْ قُلُوْبُهُمْ ؕ
قَدْ بَيَّنَّا الْاٰيٰتِ لِقَوْمٍ يُّوْقِنُوْنَ ﴿۱۱۸﴾ اِنَّآ اَرْسَلْنٰكَ بِالْحَقِّ
بَشِيْرًا وَّنَذِيْرًا ۙ وَّلَا تُسْـَٔلُ عَنْ اَصْحٰبِ الْجَحِيْمِ ﴿۱۱۹﴾

وَلَنْ تَرْضٰى عَنْكَ الْيَهُوْدُ وَلَا النَّصٰرٰى حَتّٰى تَتَّبِعَ مِلَّتَهُمْ ؕ
قُلْ اِنَّ هُدَى اللّٰهِ هُوَ الْهُدٰى ؕ وَلَئِنِ اتَّبَعْتَ اَهْوَآءَهُمْ بَعْدَ
الَّذِیْ جَآءَكَ مِنَ الْعِلْمِ ۙ مَا لَكَ مِنَ اللّٰهِ مِنْ وَّلِیٍّ وَّلَا نَصِیْرٍ ﴿١٢٠﴾ وقف منزل
اَلَّذِیْنَ اٰتَیْنٰهُمُ الْكِتٰبَ یَتْلُوْنَهٗ حَقَّ تِلَاوَتِهٖ ؕ اُولٰٓئِكَ یُؤْمِنُوْنَ
بِهٖ ؕ وَمَنْ یَّكْفُرْ بِهٖ فَاُولٰٓئِكَ هُمُ الْخٰسِرُوْنَ ﴿١٢١﴾ ع یٰبَنِیْٓ اِسْرَآءِیْلَ ع ١٤ ٩ ١٤
اذْكُرُوْا نِعْمَتِیَ الَّتِیْٓ اَنْعَمْتُ عَلَیْكُمْ وَاَنِّیْ فَضَّلْتُكُمْ عَلَى الْعٰلَمِیْنَ ﴿١٢٢﴾
وَاتَّقُوْا یَوْمًا لَّا تَجْزِیْ نَفْسٌ عَنْ نَّفْسٍ شَیْئًا وَّلَا یُقْبَلُ مِنْهَا
عَدْلٌ وَّلَا تَنْفَعُهَا شَفَاعَةٌ وَّلَا هُمْ یُنْصَرُوْنَ ﴿١٢٣﴾ وَاِذِ ابْتَلٰٓى
اِبْرٰهٖمَ رَبُّهٗ بِكَلِمٰتٍ فَاَتَمَّهُنَّ ؕ قَالَ اِنِّیْ جَاعِلُكَ لِلنَّاسِ اِمَامًا ؕ
قَالَ وَمِنْ ذُرِّیَّتِیْ ؕ قَالَ لَا یَنَالُ عَهْدِی الظّٰلِمِیْنَ ﴿١٢٤﴾ وَاِذْ جَعَلْنَا
الْبَیْتَ مَثَابَةً لِّلنَّاسِ وَاَمْنًا ؕ وَاتَّخِذُوْا مِنْ مَّقَامِ اِبْرٰهٖمَ مُصَلًّى ؕ وَعَهِدْنَآ
اِلٰٓى اِبْرٰهٖمَ وَاِسْمٰعِیْلَ اَنْ طَهِّرَا بَیْتِیَ لِلطَّآئِفِیْنَ وَالْعٰكِفِیْنَ وَالرُّكَّعِ
السُّجُوْدِ ﴿١٢٥﴾ وَاِذْ قَالَ اِبْرٰهٖمُ رَبِّ اجْعَلْ هٰذَا بَلَدًا اٰمِنًا وَّارْزُقْ
اَهْلَهٗ مِنَ الثَّمَرٰتِ مَنْ اٰمَنَ مِنْهُمْ بِاللّٰهِ وَالْیَوْمِ الْاٰخِرِ ؕ قَالَ وَمَنْ
كَفَرَ فَاُمَتِّعُهٗ قَلِیْلًا ثُمَّ اَضْطَرُّهٗۤ اِلٰى عَذَابِ النَّارِ ؕ وَبِئْسَ الْمَصِیْرُ ﴿١٢٦﴾

وَاِذْ يَرْفَعُ اِبْرٰهٖمُ الْقَوَاعِدَ مِنَ الْبَيْتِ وَاِسْمٰعِيْلُ ؕ رَبَّنَا تَقَبَّلْ مِنَّا ؕ
اِنَّكَ اَنْتَ السَّمِيْعُ الْعَلِيْمُ ﴿١٢٧﴾ رَبَّنَا وَاجْعَلْنَا مُسْلِمَيْنِ لَكَ وَ
مِنْ ذُرِّيَّتِنَآ اُمَّةً مُّسْلِمَةً لَّكَ ۪ وَاَرِنَا مَنَاسِكَنَا وَتُبْ عَلَيْنَا ۚ
اِنَّكَ اَنْتَ التَّوَّابُ الرَّحِيْمُ ﴿١٢٨﴾ رَبَّنَا وَابْعَثْ فِيْهِمْ رَسُوْلًا
مِّنْهُمْ يَتْلُوْا عَلَيْهِمْ اٰيٰتِكَ وَيُعَلِّمُهُمُ الْكِتٰبَ وَالْحِكْمَةَ وَ
ع ١٥ ١٦ ١٥ يُزَكِّيْهِمْ ؕ اِنَّكَ اَنْتَ الْعَزِيْزُ الْحَكِيْمُ ﴿١٢٩﴾ ع وَمَنْ يَّرْغَبُ عَنْ مِّلَّةِ
اِبْرٰهٖمَ اِلَّا مَنْ سَفِهَ نَفْسَهٗ ؕ وَلَقَدِ اصْطَفَيْنٰهُ فِي الدُّنْيَا ۚ
وَاِنَّهٗ فِي الْاٰخِرَةِ لَمِنَ الصّٰلِحِيْنَ ﴿١٣٠﴾ اِذْ قَالَ لَهٗ رَبُّهٗٓ اَسْلِمْ ۙ
قَالَ اَسْلَمْتُ لِرَبِّ الْعٰلَمِيْنَ ﴿١٣١﴾ وَوَصّٰى بِهَآ اِبْرٰهٖمُ بَنِيْهِ وَ
يَعْقُوْبُ ؕ يٰبَنِيَّ اِنَّ اللّٰهَ اصْطَفٰى لَكُمُ الدِّيْنَ فَلَا تَمُوْتُنَّ اِلَّا
وَاَنْتُمْ مُّسْلِمُوْنَ ﴿١٣٢﴾ ؕ اَمْ كُنْتُمْ شُهَدَآءَ اِذْ حَضَرَ يَعْقُوْبَ
الْمَوْتُ ۙ اِذْ قَالَ لِبَنِيْهِ مَا تَعْبُدُوْنَ مِنْ بَعْدِيْ ؕ قَالُوْا نَعْبُدُ
اِلٰهَكَ وَاِلٰهَ اٰبَآئِكَ اِبْرٰهٖمَ وَاِسْمٰعِيْلَ وَاِسْحٰقَ اِلٰهًا وَّاحِدًا ۚۖ
وَّنَحْنُ لَهٗ مُسْلِمُوْنَ ﴿١٣٣﴾ تِلْكَ اُمَّةٌ قَدْ خَلَتْ ۚ لَهَا مَا كَسَبَتْ
وَلَكُمْ مَّا كَسَبْتُمْ ۚ وَلَا تُسْئَلُوْنَ عَمَّا كَانُوْا يَعْمَلُوْنَ ﴿١٣٤﴾

وَقَالُوْا كُوْنُوْا هُوْدًا اَوْ نَصٰرٰى تَهْتَدُوْا ؕ قُلْ بَلْ مِلَّةَ اِبْرٰهٖمَ
حَنِیْفًا ؕ وَمَا كَانَ مِنَ الْمُشْرِكِیْنَ ﴿۱۳۵﴾ قُوْلُوْۤا اٰمَنَّا بِاللّٰهِ وَمَاۤ اُنْزِلَ
اِلَیْنَا وَمَاۤ اُنْزِلَ اِلٰۤى اِبْرٰهٖمَ وَاِسْمٰعِیْلَ وَاِسْحٰقَ وَیَعْقُوْبَ وَ
الْاَسْبَاطِ وَمَاۤ اُوْتِیَ مُوْسٰى وَعِیْسٰى وَمَاۤ اُوْتِیَ النَّبِیُّوْنَ مِنْ
رَّبِّهِمْ ۚ لَا نُفَرِّقُ بَیْنَ اَحَدٍ مِّنْهُمْ ۫ وَنَحْنُ لَهٗ مُسْلِمُوْنَ ﴿۱۳۶﴾ فَاِنْ
اٰمَنُوْا بِمِثْلِ مَاۤ اٰمَنْتُمْ بِهٖ فَقَدِ اهْتَدَوْا ۚ وَاِنْ تَوَلَّوْا فَاِنَّمَا
هُمْ فِیْ شِقَاقٍ ۚ فَسَیَكْفِیْكَهُمُ اللّٰهُ ۚ وَهُوَ السَّمِیْعُ الْعَلِیْمُ ﴿۱۳۷﴾ ؕ
صِبْغَةَ اللّٰهِ ۚ وَمَنْ اَحْسَنُ مِنَ اللّٰهِ صِبْغَةً ۫ وَّنَحْنُ لَهٗ
عٰبِدُوْنَ ﴿۱۳۸﴾ قُلْ اَتُحَآجُّوْنَنَا فِی اللّٰهِ وَهُوَ رَبُّنَا وَرَبُّكُمْ ۚ وَلَنَاۤ
اَعْمَالُنَا وَلَكُمْ اَعْمَالُكُمْ ۚ وَنَحْنُ لَهٗ مُخْلِصُوْنَ ﴿۱۳۹﴾ ۙ اَمْ تَقُوْلُوْنَ
اِنَّ اِبْرٰهٖمَ وَاِسْمٰعِیْلَ وَاِسْحٰقَ وَیَعْقُوْبَ وَالْاَسْبَاطَ كَانُوْا
هُوْدًا اَوْ نَصٰرٰى ؕ قُلْ ءَاَنْتُمْ اَعْلَمُ اَمِ اللّٰهُ ؕ وَمَنْ اَظْلَمُ
مِمَّنْ كَتَمَ شَهَادَةً عِنْدَهٗ مِنَ اللّٰهِ ؕ وَمَا اللّٰهُ بِغَافِلٍ
عَمَّا تَعْمَلُوْنَ ﴿۱۴۰﴾ تِلْكَ اُمَّةٌ قَدْ خَلَتْ ۚ لَهَا مَا كَسَبَتْ وَلَكُمْ
مَّا كَسَبْتُمْ ۚ وَلَا تُسْـَٔلُوْنَ عَمَّا كَانُوْا یَعْمَلُوْنَ ﴿۱۴۱﴾ ع ع ١٦ ١٦

سَيَقُوْلُ السُّفَهَآءُ مِنَ النَّاسِ مَا وَلّٰىهُمْ عَنْ قِبْلَتِهِمُ
الَّتِیْ كَانُوْا عَلَيْهَا ؕ قُلْ لِّلّٰهِ الْمَشْرِقُ وَالْمَغْرِبُ ؕ يَهْدِیْ مَنْ يَّشَآءُ
اِلٰى صِرَاطٍ مُّسْتَقِيْمٍ ﴿۱۴۲﴾ وَكَذٰلِكَ جَعَلْنٰكُمْ اُمَّةً وَّسَطًا لِّتَكُوْنُوْا شُهَدَآءَ
عَلَى النَّاسِ وَيَكُوْنَ الرَّسُوْلُ عَلَيْكُمْ شَهِيْدًا ؕ وَمَا جَعَلْنَا الْقِبْلَةَ الَّتِیْ
كُنْتَ عَلَيْهَآ اِلَّا لِنَعْلَمَ مَنْ يَّتَّبِعُ الرَّسُوْلَ مِمَّنْ يَّنْقَلِبُ عَلٰى عَقِبَيْهِ ؕ
وَاِنْ كَانَتْ لَكَبِيْرَةً اِلَّا عَلَى الَّذِيْنَ هَدَى اللّٰهُ ؕ وَمَا كَانَ اللّٰهُ
لِيُضِيْعَ اِيْمَانَكُمْ ؕ اِنَّ اللّٰهَ بِالنَّاسِ لَرَءُوْفٌ رَّحِيْمٌ ﴿۱۴۳﴾ قَدْ نَرٰى تَقَلُّبَ
وَجْهِكَ فِى السَّمَآءِ ۚ فَلَنُوَلِّيَنَّكَ قِبْلَةً تَرْضٰىهَا ۪ فَوَلِّ وَجْهَكَ شَطْرَ
الْمَسْجِدِ الْحَرَامِ ؕ وَحَيْثُ مَا كُنْتُمْ فَوَلُّوْا وُجُوْهَكُمْ شَطْرَهٗ ؕ وَاِنَّ الَّذِيْنَ
اُوْتُوا الْكِتٰبَ لَيَعْلَمُوْنَ اَنَّهُ الْحَقُّ مِنْ رَّبِّهِمْ ؕ وَمَا اللّٰهُ بِغَافِلٍ عَمَّا
يَعْمَلُوْنَ ﴿۱۴۴﴾ وَلَئِنْ اَتَيْتَ الَّذِيْنَ اُوْتُوا الْكِتٰبَ بِكُلِّ اٰيَةٍ مَّا تَبِعُوْا
قِبْلَتَكَ ۚ وَمَآ اَنْتَ بِتَابِعٍ قِبْلَتَهُمْ ۚ وَمَا بَعْضُهُمْ بِتَابِعٍ قِبْلَةَ بَعْضٍ ؕ
وَلَئِنِ اتَّبَعْتَ اَهْوَآءَهُمْ مِّنْۢ بَعْدِ مَا جَآءَكَ مِنَ الْعِلْمِ ۙ اِنَّكَ
اِذًا لَّمِنَ الظّٰلِمِيْنَ ۘ﴿۱۴۵﴾ اَلَّذِيْنَ اٰتَيْنٰهُمُ الْكِتٰبَ يَعْرِفُوْنَهٗ كَمَا يَعْرِفُوْنَ
اَبْنَآءَهُمْ ؕ وَاِنَّ فَرِيْقًا مِّنْهُمْ لَيَكْتُمُوْنَ الْحَقَّ وَهُمْ يَعْلَمُوْنَ ﴿۱۴۶﴾

وقف منزل وقف لازم

الْحَقُّ مِنْ رَّبِّكَ فَلَا تَكُونَنَّ مِنَ الْمُمْتَرِينَ ﴿١٤٧﴾ وَلِكُلٍّ وِّجْهَةٌ هُوَ ع ١٧ — وقف النبی صلی اللہ علیہ وسلم
مُوَلِّيهَا فَاسْتَبِقُوا الْخَيْرٰتِ ۗ أَيْنَ مَا تَكُونُوا يَأْتِ بِكُمُ اللّٰهُ جَمِيعًا ۗ
إِنَّ اللّٰهَ عَلٰى كُلِّ شَيْءٍ قَدِيرٌ ﴿١٤٨﴾ وَمِنْ حَيْثُ خَرَجْتَ فَوَلِّ وَجْهَكَ
شَطْرَ الْمَسْجِدِ الْحَرَامِ ۖ وَإِنَّهُ لَلْحَقُّ مِنْ رَّبِّكَ ۗ وَمَا اللّٰهُ بِغٰفِلٍ عَمَّا
تَعْمَلُونَ ﴿١٤٩﴾ وَمِنْ حَيْثُ خَرَجْتَ فَوَلِّ وَجْهَكَ شَطْرَ الْمَسْجِدِ الْحَرَامِ ۗ
وَحَيْثُ مَا كُنْتُمْ فَوَلُّوا وُجُوهَكُمْ شَطْرَهُ ۙ لِئَلَّا يَكُونَ لِلنَّاسِ عَلَيْكُمْ
حُجَّةٌ ۙ إِلَّا الَّذِينَ ظَلَمُوا مِنْهُمْ ۙ فَلَا تَخْشَوْهُمْ وَاخْشَوْنِي ۙ وَلِأُتِمَّ
نِعْمَتِي عَلَيْكُمْ وَلَعَلَّكُمْ تَهْتَدُونَ ﴿١٥٠﴾ كَمَا أَرْسَلْنَا فِيكُمْ رَسُولًا مِّنْكُمْ
يَتْلُوا عَلَيْكُمْ اٰيٰتِنَا وَيُزَكِّيكُمْ وَيُعَلِّمُكُمُ الْكِتٰبَ وَالْحِكْمَةَ وَيُعَلِّمُكُمْ مَّا
لَمْ تَكُونُوا تَعْلَمُونَ ﴿١٥١﴾ فَاذْكُرُونِي أَذْكُرْكُمْ وَاشْكُرُوا لِي وَلَا تَكْفُرُونِ ﴿١٥٢﴾ ع ٥/١٨ معانقة ٣ عند المتاخرین ١٢
يٰأَيُّهَا الَّذِينَ اٰمَنُوا اسْتَعِينُوا بِالصَّبْرِ وَالصَّلٰوةِ ۗ إِنَّ اللّٰهَ مَعَ الصّٰبِرِينَ ﴿١٥٣﴾
وَلَا تَقُولُوا لِمَنْ يُّقْتَلُ فِي سَبِيلِ اللّٰهِ أَمْوَاتٌ ۗ بَلْ أَحْيَاءٌ وَّلٰكِنْ لَّا
تَشْعُرُونَ ﴿١٥٤﴾ وَلَنَبْلُوَنَّكُمْ بِشَيْءٍ مِّنَ الْخَوْفِ وَالْجُوعِ وَنَقْصٍ مِّنَ
الْأَمْوَالِ وَالْأَنْفُسِ وَالثَّمَرٰتِ ۗ وَبَشِّرِ الصّٰبِرِينَ ﴿١٥٥﴾ الَّذِينَ إِذَا
أَصَابَتْهُمْ مُّصِيبَةٌ ۙ قَالُوا إِنَّا لِلّٰهِ وَإِنَّا إِلَيْهِ رٰجِعُونَ ﴿١٥٦﴾

اُولٰٓئِكَ عَلَيۡهِمۡ صَلَوٰتٌ مِّنۡ رَّبِّهِمۡ وَرَحۡمَةٌ ۟ وَاُولٰٓئِكَ هُمُ الۡمُهۡتَدُوۡنَ ﴿۱۵۷﴾
اِنَّ الصَّفَا وَالۡمَرۡوَةَ مِنۡ شَعَآئِرِ اللّٰهِ ۚ فَمَنۡ حَجَّ الۡبَيۡتَ اَوِ اعۡتَمَرَ
فَلَا جُنَاحَ عَلَيۡهِ اَنۡ يَّطَّوَّفَ بِهِمَا ؕ وَمَنۡ تَطَوَّعَ خَيۡرًا ۙ فَاِنَّ اللّٰهَ
شَاكِرٌ عَلِيۡمٌ ﴿۱۵۸﴾ اِنَّ الَّذِيۡنَ يَكۡتُمُوۡنَ مَآ اَنۡزَلۡنَا مِنَ الۡبَيِّنٰتِ وَالۡهُدٰى
مِنۡۢ بَعۡدِ مَا بَيَّنّٰهُ لِلنَّاسِ فِى الۡكِتٰبِ ۙ اُولٰٓئِكَ يَلۡعَنُهُمُ اللّٰهُ وَ
يَلۡعَنُهُمُ اللّٰعِنُوۡنَ ﴿۱۵۹﴾ اِلَّا الَّذِيۡنَ تَابُوۡا وَاَصۡلَحُوۡا وَبَيَّنُوۡا
فَاُولٰٓئِكَ اَتُوۡبُ عَلَيۡهِمۡ ۚ وَاَنَا التَّوَّابُ الرَّحِيۡمُ ﴿۱۶۰﴾ اِنَّ الَّذِيۡنَ
كَفَرُوۡا وَمَاتُوۡا وَهُمۡ كُفَّارٌ اُولٰٓئِكَ عَلَيۡهِمۡ لَعۡنَةُ اللّٰهِ وَالۡمَلٰٓئِكَةِ
وَالنَّاسِ اَجۡمَعِيۡنَ ﴿۱۶۱﴾ خٰلِدِيۡنَ فِيۡهَا ۚ لَا يُخَفَّفُ عَنۡهُمُ الۡعَذَابُ
وَلَا هُمۡ يُنۡظَرُوۡنَ ﴿۱۶۲﴾ وَاِلٰهُكُمۡ اِلٰهٌ وَّاحِدٌ ۚ لَآ اِلٰهَ اِلَّا هُوَ الرَّحۡمٰنُ
الرَّحِيۡمُ ﴿۱۶۳﴾ اِنَّ فِىۡ خَلۡقِ السَّمٰوٰتِ وَالۡاَرۡضِ وَاخۡتِلَافِ الَّيۡلِ ع ۱۹ ۳
وَالنَّهَارِ وَالۡفُلۡكِ الَّتِىۡ تَجۡرِىۡ فِى الۡبَحۡرِ بِمَا يَنۡفَعُ النَّاسَ وَمَآ اَنۡزَلَ
اللّٰهُ مِنَ السَّمَآءِ مِنۡ مَّآءٍ فَاَحۡيَا بِهِ الۡاَرۡضَ بَعۡدَ مَوۡتِهَا
وَبَثَّ فِيۡهَا مِنۡ كُلِّ دَآبَّةٍ ۖ وَّتَصۡرِيۡفِ الرِّيٰحِ وَالسَّحَابِ
الۡمُسَخَّرِ بَيۡنَ السَّمَآءِ وَالۡاَرۡضِ لَاٰيٰتٍ لِّقَوۡمٍ يَّعۡقِلُوۡنَ ﴿۱۶۴﴾

وَمِنَ النَّاسِ مَنْ يَّتَّخِذُ مِنْ دُوْنِ اللّٰهِ اَنْدَادًا يُّحِبُّوْنَهُمْ كَحُبِّ
اللّٰهِ ؕ وَالَّذِيْنَ اٰمَنُوْۤا اَشَدُّ حُبًّا لِّلّٰهِ ؕ وَلَوْ يَرَى الَّذِيْنَ ظَلَمُوْۤا اِذْ
يَرَوْنَ الْعَذَابَ ۙ اَنَّ الْقُوَّةَ لِلّٰهِ جَمِيْعًا ۙ وَّاَنَّ اللّٰهَ شَدِيْدُ الْعَذَابِ ﴿۱۶۵﴾
اِذْ تَبَرَّاَ الَّذِيْنَ اتُّبِعُوْا مِنَ الَّذِيْنَ اتَّبَعُوْا وَرَاَوُا الْعَذَابَ وَ
تَقَطَّعَتْ بِهِمُ الْاَسْبَابُ ﴿۱۶۶﴾ وَقَالَ الَّذِيْنَ اتَّبَعُوْا لَوْ اَنَّ لَنَا كَرَّةً
فَنَتَبَرَّاَ مِنْهُمْ كَمَا تَبَرَّءُوْا مِنَّا ؕ كَذٰلِكَ يُرِيْهِمُ اللّٰهُ اَعْمَالَهُمْ
حَسَرٰتٍ عَلَيْهِمْ ؕ وَمَا هُمْ بِخٰرِجِيْنَ مِنَ النَّارِ ﴿۱۶۷﴾ يٰۤاَيُّهَا النَّاسُ كُلُوْا ع ۲۰
مِمَّا فِى الْاَرْضِ حَلٰلًا طَيِّبًا ۖؗ وَّلَا تَتَّبِعُوْا خُطُوٰتِ الشَّيْطٰنِ ؕ
اِنَّهٗ لَكُمْ عَدُوٌّ مُّبِيْنٌ ﴿۱۶۸﴾ اِنَّمَا يَاْمُرُكُمْ بِالسُّوْٓءِ وَالْفَحْشَآءِ وَاَنْ
تَقُوْلُوْا عَلَى اللّٰهِ مَا لَا تَعْلَمُوْنَ ﴿۱۶۹﴾ وَاِذَا قِيْلَ لَهُمُ اتَّبِعُوْا مَاۤ
اَنْزَلَ اللّٰهُ قَالُوْا بَلْ نَتَّبِعُ مَاۤ اَلْفَيْنَا عَلَيْهِ اٰبَآءَنَا ؕ اَوَلَوْ كَانَ
اٰبَآؤُهُمْ لَا يَعْقِلُوْنَ شَيْـًٔا وَّلَا يَهْتَدُوْنَ ﴿۱۷۰﴾ وَمَثَلُ الَّذِيْنَ كَفَرُوْا
كَمَثَلِ الَّذِىْ يَنْعِقُ بِمَا لَا يَسْمَعُ اِلَّا دُعَآءً وَّنِدَآءً ؕ صُمٌّۢ بُكْمٌ
عُمْىٌ فَهُمْ لَا يَعْقِلُوْنَ ﴿۱۷۱﴾ يٰۤاَيُّهَا الَّذِيْنَ اٰمَنُوْا كُلُوْا مِنْ طَيِّبٰتِ
مَا رَزَقْنٰكُمْ وَاشْكُرُوْا لِلّٰهِ اِنْ كُنْتُمْ اِيَّاهُ تَعْبُدُوْنَ ﴿۱۷۲﴾

اِنَّمَا حَرَّمَ عَلَيۡكُمُ الۡمَيۡتَةَ وَالدَّمَ وَلَحۡمَ الۡخِنۡزِيۡرِ وَمَآ اُهِلَّ بِهٖ
لِغَيۡرِ اللّٰهِ‌ۚ فَمَنِ اضۡطُرَّ غَيۡرَ بَاغٍ وَّلَا عَادٍ فَلَآ اِثۡمَ عَلَيۡهِ‌ؕ اِنَّ اللّٰهَ
غَفُوۡرٌ رَّحِيۡمٌ ﴿۱۷۳﴾ اِنَّ الَّذِيۡنَ يَكۡتُمُوۡنَ مَآ اَنۡزَلَ اللّٰهُ مِنَ الۡكِتٰبِ وَ
يَشۡتَرُوۡنَ بِهٖ ثَمَنًا قَلِيۡلًا ۙ اُولٰٓـئِكَ مَا يَاۡكُلُوۡنَ فِىۡ بُطُوۡنِهِمۡ اِلَّا
النَّارَ وَلَا يُكَلِّمُهُمُ اللّٰهُ يَوۡمَ الۡقِيٰمَةِ وَلَا يُزَكِّيۡهِمۡ ۖۚ وَلَهُمۡ عَذَابٌ
اَلِيۡمٌ ﴿۱۷۴﴾ اُولٰٓـئِكَ الَّذِيۡنَ اشۡتَرَوُا الضَّلٰلَةَ بِالۡهُدٰى وَالۡعَذَابَ
بِالۡمَغۡفِرَةِ ۚ فَمَآ اَصۡبَرَهُمۡ عَلَى النَّارِ ﴿۱۷۵﴾ ذٰلِكَ بِاَنَّ اللّٰهَ نَزَّلَ
الۡكِتٰبَ بِالۡحَـقِّ‌ؕ وَاِنَّ الَّذِيۡنَ اخۡتَلَفُوۡا فِى الۡكِتٰبِ لَفِىۡ شِقَاقٍۢ
بَعِيۡدٍ ﴿۱۷۶﴾ لَيۡسَ الۡبِرَّ اَنۡ تُوَلُّوۡا وُجُوۡهَكُمۡ قِبَلَ الۡمَشۡرِقِ وَ ع ۲۱ ۵ الربع
الۡمَغۡرِبِ وَلٰـكِنَّ الۡبِرَّ مَنۡ اٰمَنَ بِاللّٰهِ وَالۡيَوۡمِ الۡاٰخِرِ وَالۡمَلٰٓـئِكَةِ
وَالۡكِتٰبِ وَالنَّبِيّٖنَ‌ۚ وَاٰتَى الۡمَالَ عَلٰى حُبِّهٖ ذَوِى الۡقُرۡبٰى
وَالۡيَتٰمٰى وَالۡمَسٰكِيۡنَ وَابۡنَ السَّبِيۡلِۙ وَالسَّآئِلِيۡنَ وَفِى
الرِّقَابِ‌ۚ وَاَقَامَ الصَّلٰوةَ وَاٰتَى الزَّکٰوةَ‌ ۚ وَالۡمُوۡفُوۡنَ بِعَهۡدِهِمۡ
اِذَا عٰهَدُوۡا‌ ۚ وَالصّٰبِرِيۡنَ فِى الۡبَاۡسَآءِ وَالضَّرَّآءِ وَحِيۡنَ
الۡبَاۡسِ‌ؕ اُولٰٓـئِكَ الَّذِيۡنَ صَدَقُوۡا‌ ؕ وَاُولٰٓـئِكَ هُمُ الۡمُتَّقُوۡنَ ﴿۱۷۷﴾

يٰۤاَيُّهَا الَّذِيْنَ اٰمَنُوْا كُتِبَ عَلَيْكُمُ الْقِصَاصُ فِى الْقَتْلٰى ؕ اَلْحُرُّ
بِالْحُرِّ وَالْعَبْدُ بِالْعَبْدِ وَالْاُنْثٰى بِالْاُنْثٰى ؕ فَمَنْ عُفِىَ لَهٗ مِنْ اَخِيْهِ
شَىْءٌ فَاتِّبَاعٌ ۢ بِالْمَعْرُوْفِ وَاَدَآءٌ اِلَيْهِ بِاِحْسَانٍ ؕ ذٰلِكَ تَخْفِيْفٌ مِّنْ
رَّبِّكُمْ وَرَحْمَةٌ ؕ فَمَنِ اعْتَدٰى بَعْدَ ذٰلِكَ فَلَهٗ عَذَابٌ اَلِيْمٌ ۱۷۸ ج وَ
لَكُمْ فِى الْقِصَاصِ حَيٰوةٌ يّٰۤاُولِى الْاَلْبَابِ لَعَلَّكُمْ تَتَّقُوْنَ ۱۷۹
كُتِبَ عَلَيْكُمْ اِذَا حَضَرَ اَحَدَكُمُ الْمَوْتُ اِنْ تَرَكَ خَيْرًا ۖۚ ۨالْوَصِيَّةُ
لِلْوَالِدَيْنِ وَالْاَقْرَبِيْنَ بِالْمَعْرُوْفِ ۚ حَقًّا عَلَى الْمُتَّقِيْنَ ۱۸۰ ؕ فَمَنْۢ
بَدَّلَهٗ بَعْدَ مَا سَمِعَهٗ فَاِنَّمَاۤ اِثْمُهٗ عَلَى الَّذِيْنَ يُبَدِّلُوْنَهٗ ؕ
اِنَّ اللّٰهَ سَمِيْعٌ عَلِيْمٌ ۱۸۱ ؕ فَمَنْ خَافَ مِنْ مُّوْصٍ جَنَفًا اَوْ اِثْمًا
فَاَصْلَحَ بَيْنَهُمْ فَلَاۤ اِثْمَ عَلَيْهِ ؕ اِنَّ اللّٰهَ غَفُوْرٌ رَّحِيْمٌ ۱۸۲ ع يٰۤاَيُّهَا ع ۲۲ ۶
الَّذِيْنَ اٰمَنُوْا كُتِبَ عَلَيْكُمُ الصِّيَامُ كَمَا كُتِبَ عَلَى الَّذِيْنَ
مِنْ قَبْلِكُمْ لَعَلَّكُمْ تَتَّقُوْنَ ۱۸۳ ۙ اَيَّامًا مَّعْدُوْدٰتٍ ؕ فَمَنْ كَانَ
مِنْكُمْ مَّرِيْضًا اَوْ عَلٰى سَفَرٍ فَعِدَّةٌ مِّنْ اَيَّامٍ اُخَرَ ؕ وَعَلَى
الَّذِيْنَ يُطِيْقُوْنَهٗ فِدْيَةٌ طَعَامُ مِسْكِيْنٍ ؕ فَمَنْ تَطَوَّعَ خَيْرًا
فَهُوَ خَيْرٌ لَّهٗ ؕ وَاَنْ تَصُوْمُوْا خَيْرٌ لَّكُمْ اِنْ كُنْتُمْ تَعْلَمُوْنَ ۱۸۴

شَهْرُ رَمَضَانَ الَّذِیْۤ اُنْزِلَ فِیْهِ الْقُرْاٰنُ هُدًى لِّلنَّاسِ وَ
بَیِّنٰتٍ مِّنَ الْهُدٰى وَ الْفُرْقَانِ ۚ فَمَنْ شَهِدَ مِنْكُمُ الشَّهْرَ
فَلْیَصُمْهُ ؕ وَ مَنْ كَانَ مَرِیْضًا اَوْ عَلٰى سَفَرٍ فَعِدَّةٌ مِّنْ اَیَّامٍ اُخَرَ ؕ
یُرِیْدُ اللّٰهُ بِكُمُ الْیُسْرَ وَ لَا یُرِیْدُ بِكُمُ الْعُسْرَ ٘ وَ لِتُكْمِلُوا الْعِدَّةَ
وَ لِتُكَبِّرُوا اللّٰهَ عَلٰى مَا هَدٰىكُمْ وَ لَعَلَّكُمْ تَشْكُرُوْنَ ﴿۱۸۵﴾ وَ اِذَا
سَاَلَكَ عِبَادِیْ عَنِّیْ فَاِنِّیْ قَرِیْبٌ ؕ اُجِیْبُ دَعْوَةَ الدَّاعِ اِذَا
دَعَانِ فَلْیَسْتَجِیْبُوْا لِیْ وَ لْیُؤْمِنُوْا بِیْ لَعَلَّهُمْ یَرْشُدُوْنَ ﴿۱۸۶﴾
اُحِلَّ لَكُمْ لَیْلَةَ الصِّیَامِ الرَّفَثُ اِلٰى نِسَآىِٕكُمْ ؕ هُنَّ
لِبَاسٌ لَّكُمْ وَ اَنْتُمْ لِبَاسٌ لَّهُنَّ ؕ عَلِمَ اللّٰهُ اَنَّكُمْ كُنْتُمْ
تَخْتَانُوْنَ اَنْفُسَكُمْ فَتَابَ عَلَیْكُمْ وَ عَفَا عَنْكُمْ ۚ فَالْـٰٔنَ
بَاشِرُوْهُنَّ وَ ابْتَغُوْا مَا كَتَبَ اللّٰهُ لَكُمْ ۪ وَ كُلُوْا وَ اشْرَبُوْا حَتّٰى
یَتَبَیَّنَ لَكُمُ الْخَیْطُ الْاَبْیَضُ مِنَ الْخَیْطِ الْاَسْوَدِ مِنَ الْفَجْرِ ۪
ثُمَّ اَتِمُّوا الصِّیَامَ اِلَى الَّیْلِ ۚ وَ لَا تُبَاشِرُوْهُنَّ وَ اَنْتُمْ
عٰكِفُوْنَ ۙ فِی الْمَسٰجِدِ ؕ تِلْكَ حُدُوْدُ اللّٰهِ فَلَا تَقْرَبُوْهَا ؕ
كَذٰلِكَ یُبَیِّنُ اللّٰهُ اٰیٰتِهٖ لِلنَّاسِ لَعَلَّهُمْ یَتَّقُوْنَ ﴿۱۸۷﴾

وَلَا تَاْكُلُوْٓا اَمْوَالَكُمْ بَيْنَكُمْ بِالْبَاطِلِ وَتُدْلُوْا بِهَآ
اِلَى الْحُكَّامِ لِتَاْكُلُوْا فَرِيْقًا مِّنْ اَمْوَالِ النَّاسِ
بِالْاِثْمِ وَاَنْتُمْ تَعْلَمُوْنَ ﴿١٨٨﴾ يَسْـَٔلُوْنَكَ عَنِ الْاَهِلَّةِ ؕ ع ٢٣ ٧
قُلْ هِيَ مَوَاقِيْتُ لِلنَّاسِ وَالْحَجِّ ؕ وَلَيْسَ الْبِرُّ بِاَنْ
تَاْتُوا الْبُيُوْتَ مِنْ ظُهُوْرِهَا وَلٰكِنَّ الْبِرَّ مَنِ اتَّقٰى ۚ
وَاْتُوا الْبُيُوْتَ مِنْ اَبْوَابِهَا ۠ وَاتَّقُوا اللّٰهَ لَعَلَّكُمْ
تُفْلِحُوْنَ ﴿١٨٩﴾ وَقَاتِلُوْا فِيْ سَبِيْلِ اللّٰهِ الَّذِيْنَ
يُقَاتِلُوْنَكُمْ وَلَا تَعْتَدُوْا ؕ اِنَّ اللّٰهَ لَا يُحِبُّ
الْمُعْتَدِيْنَ ﴿١٩٠﴾ وَاقْتُلُوْهُمْ حَيْثُ ثَقِفْتُمُوْهُمْ وَاَخْرِجُوْهُمْ
مِّنْ حَيْثُ اَخْرَجُوْكُمْ وَالْفِتْنَةُ اَشَدُّ مِنَ الْقَتْلِ ۚ وَلَا
تُقٰتِلُوْهُمْ عِنْدَ الْمَسْجِدِ الْحَرَامِ حَتّٰى يُقٰتِلُوْكُمْ
فِيْهِ ۚ فَاِنْ قٰتَلُوْكُمْ فَاقْتُلُوْهُمْ ؕ كَذٰلِكَ جَزَآءُ
الْكٰفِرِيْنَ ﴿١٩١﴾ فَاِنِ انْتَهَوْا فَاِنَّ اللّٰهَ غَفُوْرٌ رَّحِيْمٌ ﴿١٩٢﴾
وَقٰتِلُوْهُمْ حَتّٰى لَا تَكُوْنَ فِتْنَةٌ وَّيَكُوْنَ الدِّيْنُ
لِلّٰهِ ؕ فَاِنِ انْتَهَوْا فَلَا عُدْوَانَ اِلَّا عَلَى الظّٰلِمِيْنَ ﴿١٩٣﴾

اَلشَّهۡرُ الۡحَرَامُ بِالشَّهۡرِ الۡحَرَامِ وَالۡحُرُمٰتُ قِصَاصٌ ؕ فَمَنِ
اعۡتَدٰى عَلَيۡكُمۡ فَاعۡتَدُوۡا عَلَيۡهِ بِمِثۡلِ مَا اعۡتَدٰى عَلَيۡكُمۡ ص
وَاتَّقُوا اللّٰهَ وَاعۡلَمُوۡۤا اَنَّ اللّٰهَ مَعَ الۡمُتَّقِيۡنَ ﴿١٩٤﴾ وَاَنۡفِقُوۡا فِىۡ
سَبِيۡلِ اللّٰهِ وَلَا تُلۡقُوۡا بِاَيۡدِيۡكُمۡ اِلَى التَّهۡلُكَةِ ۛۚ وَاَحۡسِنُوۡا ۛۚ اِنَّ
اللّٰهَ يُحِبُّ الۡمُحۡسِنِيۡنَ ﴿١٩٥﴾ وَاَتِمُّوا الۡحَجَّ وَالۡعُمۡرَةَ لِلّٰهِ ؕ فَاِنۡ
اُحۡصِرۡتُمۡ فَمَا اسۡتَيۡسَرَ مِنَ الۡهَدۡىِ ۚ وَلَا تَحۡلِقُوۡا رُءُوۡسَكُمۡ حَتّٰى
يَبۡلُغَ الۡهَدۡىُ مَحِلَّهٗ ؕ فَمَنۡ كَانَ مِنۡكُمۡ مَّرِيۡضًا اَوۡ بِهٖۤ اَذًى مِّنۡ
رَّاۡسِهٖ فَفِدۡيَةٌ مِّنۡ صِيَامٍ اَوۡ صَدَقَةٍ اَوۡ نُسُكٍ ۚ فَاِذَاۤ اَمِنۡتُمۡ ۟قف
فَمَنۡ تَمَتَّعَ بِالۡعُمۡرَةِ اِلَى الۡحَجِّ فَمَا اسۡتَيۡسَرَ مِنَ الۡهَدۡىِ ۚ فَمَنۡ
لَّمۡ يَجِدۡ فَصِيَامُ ثَلٰثَةِ اَيَّامٍ فِى الۡحَجِّ وَسَبۡعَةٍ اِذَا رَجَعۡتُمۡ ؕ تِلۡكَ
عَشَرَةٌ كَامِلَةٌ ؕ ذٰلِكَ لِمَنۡ لَّمۡ يَكُنۡ اَهۡلُهٗ حَاضِرِى الۡمَسۡجِدِ
الۡحَرَامِ ؕ وَاتَّقُوا اللّٰهَ وَاعۡلَمُوۡۤا اَنَّ اللّٰهَ شَدِيۡدُ الۡعِقَابِ ﴿١٩٦﴾ ع اَلۡحَجُّ
اَشۡهُرٌ مَّعۡلُوۡمٰتٌ ۚ فَمَنۡ فَرَضَ فِيۡهِنَّ الۡحَجَّ فَلَا رَفَثَ وَلَا فُسُوۡقَ
وَلَا جِدَالَ فِى الۡحَجِّ ؕ وَمَا تَفۡعَلُوۡا مِنۡ خَيۡرٍ يَّعۡلَمۡهُ اللّٰهُ ؔؕ وَتَزَوَّدُوۡا
فَاِنَّ خَيۡرَ الزَّادِ التَّقۡوٰى وَاتَّقُوۡنِ يٰۤاُولِى الۡاَلۡبَابِ ﴿١٩٧﴾

مع- عند المتقدمين ١٢

٢٤ ع ٨

وقف النبي صلى الله عليه وسلم

لَيْسَ عَلَيْكُمْ جُنَاحٌ اَنْ تَبْتَغُوْا فَضْلًا مِّنْ رَّبِّكُمْ ؕ
فَاِذَآ اَفَضْتُمْ مِّنْ عَرَفٰتٍ فَاذْكُرُوا اللّٰهَ عِنْدَ
الْمَشْعَرِ الْحَرَامِ ۪ وَاذْكُرُوْهُ كَمَا هَدٰىكُمْ ۚ وَاِنْ
كُنْتُمْ مِّنْ قَبْلِهٖ لَمِنَ الضَّآلِّيْنَ ﴿١٩٨﴾ ثُمَّ اَفِيْضُوْا مِنْ
حَيْثُ اَفَاضَ النَّاسُ وَاسْتَغْفِرُوا اللّٰهَ ؕ اِنَّ اللّٰهَ
غَفُوْرٌ رَّحِيْمٌ ﴿١٩٩﴾ فَاِذَا قَضَيْتُمْ مَّنَاسِكَكُمْ
فَاذْكُرُوا اللّٰهَ كَذِكْرِكُمْ اٰبَآءَكُمْ اَوْ اَشَدَّ ذِكْرًا ؕ فَمِنَ
النَّاسِ مَنْ يَّقُوْلُ رَبَّنَآ اٰتِنَا فِى الدُّنْيَا وَمَا
لَهٗ فِى الْاٰخِرَةِ مِنْ خَلَاقٍ ﴿٢٠٠﴾ وَمِنْهُمْ مَّنْ يَّقُوْلُ
رَبَّنَآ اٰتِنَا فِى الدُّنْيَا حَسَنَةً وَّفِى الْاٰخِرَةِ حَسَنَةً وَّ
قِنَا عَذَابَ النَّارِ ﴿٢٠١﴾ اُولٰٓئِكَ لَهُمْ نَصِيْبٌ مِّمَّا كَسَبُوْا ؕ
وَاللّٰهُ سَرِيْعُ الْحِسَابِ ﴿٢٠٢﴾ وَاذْكُرُوا اللّٰهَ فِيْٓ النصف
اَيَّامٍ مَّعْدُوْدٰتٍ ؕ فَمَنْ تَعَجَّلَ فِيْ يَوْمَيْنِ فَلَآ اِثْمَ
عَلَيْهِ ۚ وَمَنْ تَاَخَّرَ فَلَآ اِثْمَ عَلَيْهِ ۙ لِمَنِ
اتَّقٰى ؕ وَاتَّقُوا اللّٰهَ وَاعْلَمُوْٓا اَنَّكُمْ اِلَيْهِ تُحْشَرُوْنَ ﴿٢٠٣﴾

وَمِنَ النَّاسِ مَنْ یُّعْجِبُكَ قَوْلُهٗ فِی الْحَیٰوةِ الدُّنْیَا وَیُشْهِدُ
اللّٰهَ عَلٰی مَا فِیْ قَلْبِهٖ ۙ وَهُوَ اَلَدُّ الْخِصَامِ ﴿۲۰۴﴾ وَاِذَا تَوَلّٰی سَعٰی
فِی الْاَرْضِ لِیُفْسِدَ فِیْهَا وَیُهْلِكَ الْحَرْثَ وَالنَّسْلَ ؕ وَاللّٰهُ
لَا یُحِبُّ الْفَسَادَ ﴿۲۰۵﴾ وَاِذَا قِیْلَ لَهُ اتَّقِ اللّٰهَ اَخَذَتْهُ
الْعِزَّةُ بِالْاِثْمِ فَحَسْبُهٗ جَهَنَّمُ ؕ وَلَبِئْسَ الْمِهَادُ ﴿۲۰۶﴾ وَمِنَ
النَّاسِ مَنْ یَّشْرِیْ نَفْسَهُ ابْتِغَآءَ مَرْضَاتِ اللّٰهِ ؕ وَ
اللّٰهُ رَءُوْفٌۢ بِالْعِبَادِ ﴿۲۰۷﴾ یٰۤاَیُّهَا الَّذِیْنَ اٰمَنُوا
ادْخُلُوْا فِی السِّلْمِ كَآفَّةً ۪ وَّلَا تَتَّبِعُوْا خُطُوٰتِ
الشَّیْطٰنِ ؕ اِنَّهٗ لَكُمْ عَدُوٌّ مُّبِیْنٌ ﴿۲۰۸﴾ فَاِنْ زَلَلْتُمْ مِّنْۢ
بَعْدِ مَا جَآءَتْكُمُ الْبَیِّنٰتُ فَاعْلَمُوْۤا اَنَّ اللّٰهَ عَزِیْزٌ
حَكِیْمٌ ﴿۲۰۹﴾ هَلْ یَنْظُرُوْنَ اِلَّاۤ اَنْ یَّاْتِیَهُمُ اللّٰهُ فِیْ
ظُلَلٍ مِّنَ الْغَمَامِ وَالْمَلٰٓئِكَةُ وَقُضِیَ الْاَمْرُ ؕ
وَاِلَى اللّٰهِ تُرْجَعُ الْاُمُوْرُ ؑ ﴿۲۱۰﴾ سَلْ بَنِیْۤ اِسْرَآءِیْلَ كَمْ ۲۵ ع ۹
اٰتَیْنٰهُمْ مِّنْ اٰیَةٍۭ بَیِّنَةٍ ؕ وَمَنْ یُّبَدِّلْ نِعْمَةَ اللّٰهِ
مِنْۢ بَعْدِ مَا جَآءَتْهُ فَاِنَّ اللّٰهَ شَدِیْدُ الْعِقَابِ ﴿۲۱۱﴾

زُيِّنَ لِلَّذِيْنَ كَفَرُوا الْحَيٰوةُ الدُّنْيَا وَيَسْخَرُوْنَ مِنَ الَّذِيْنَ
اٰمَنُوْا ۘ وَالَّذِيْنَ اتَّقَوْا فَوْقَهُمْ يَوْمَ الْقِيٰمَةِ ؕ وَاللّٰهُ يَرْزُقُ وقف لازم
مَنْ يَّشَآءُ بِغَيْرِ حِسَابٍ ﴿٢١٢﴾ كَانَ النَّاسُ اُمَّةً وَّاحِدَةً ۫ قف
فَبَعَثَ اللّٰهُ النَّبِيّٖنَ مُبَشِّرِيْنَ وَمُنْذِرِيْنَ ۪ وَاَنْزَلَ مَعَهُمُ
الْكِتٰبَ بِالْحَقِّ لِيَحْكُمَ بَيْنَ النَّاسِ فِيْمَا اخْتَلَفُوْا
فِيْهِ ؕ وَمَا اخْتَلَفَ فِيْهِ اِلَّا الَّذِيْنَ اُوْتُوْهُ مِنْۢ بَعْدِ مَا
جَآءَتْهُمُ الْبَيِّنٰتُ بَغْيًاۢ بَيْنَهُمْ ۚ فَهَدَى اللّٰهُ الَّذِيْنَ اٰمَنُوْا
لِمَا اخْتَلَفُوْا فِيْهِ مِنَ الْحَقِّ بِاِذْنِهٖ ؕ وَاللّٰهُ يَهْدِيْ مَنْ يَّشَآءُ
اِلٰى صِرَاطٍ مُّسْتَقِيْمٍ ﴿٢١٣﴾ اَمْ حَسِبْتُمْ اَنْ تَدْخُلُوا الْجَنَّةَ وَ
لَمَّا يَاْتِكُمْ مَّثَلُ الَّذِيْنَ خَلَوْا مِنْ قَبْلِكُمْ ؕ مَسَّتْهُمُ
الْبَاْسَآءُ وَالضَّرَّآءُ وَزُلْزِلُوْا حَتّٰى يَقُوْلَ الرَّسُوْلُ
وَالَّذِيْنَ اٰمَنُوْا مَعَهٗ مَتٰى نَصْرُ اللّٰهِ ؕ اَلَآ اِنَّ نَصْرَ اللّٰهِ
قَرِيْبٌ ﴿٢١٤﴾ يَسْــَٔلُوْنَكَ مَاذَا يُنْفِقُوْنَ ؕ قُلْ مَآ اَنْفَقْتُمْ مِّنْ
خَيْرٍ فَلِلْوَالِدَيْنِ وَالْاَقْرَبِيْنَ وَالْيَتٰمٰى وَالْمَسٰكِيْنِ وَابْنِ
السَّبِيْلِ ؕ وَمَا تَفْعَلُوْا مِنْ خَيْرٍ فَاِنَّ اللّٰهَ بِهٖ عَلِيْمٌ ﴿٢١٥﴾

كُتِبَ عَلَيْكُمُ الْقِتَالُ وَهُوَ كُرْهٌ لَّكُمْ ۚ وَعَسٰٓى اَنْ تَكْرَهُوْا شَيْـًٔا
وَّهُوَ خَيْرٌ لَّكُمْ ۚ وَعَسٰٓى اَنْ تُحِبُّوْا شَيْـًٔا وَّهُوَ شَرٌّ لَّكُمْ ؕ وَاللّٰهُ
يَعْلَمُ وَاَنْتُمْ لَا تَعْلَمُوْنَ ع ﴿٢١٦﴾ يَسْـَٔلُوْنَكَ عَنِ الشَّهْرِ الْحَرَامِ ع ٢٦ ١٠
قِتَالٍ فِيْهِ ؕ قُلْ قِتَالٌ فِيْهِ كَبِيْرٌ ؕ وَصَدٌّ عَنْ سَبِيْلِ اللّٰهِ وَ
كُفْرٌۢ بِهٖ وَالْمَسْجِدِ الْحَرَامِ ۗ وَاِخْرَاجُ اَهْلِهٖ مِنْهُ اَكْبَرُ عِنْدَ
اللّٰهِ ۚ وَالْفِتْنَةُ اَكْبَرُ مِنَ الْقَتْلِ ؕ وَلَا يَزَالُوْنَ يُقَاتِلُوْنَكُمْ
حَتّٰى يَرُدُّوْكُمْ عَنْ دِيْنِكُمْ اِنِ اسْتَطَاعُوْا ؕ وَمَنْ يَّرْتَدِدْ
مِنْكُمْ عَنْ دِيْنِهٖ فَيَمُتْ وَهُوَ كَافِرٌ فَاُولٰٓئِكَ حَبِطَتْ
اَعْمَالُهُمْ فِى الدُّنْيَا وَالْاٰخِرَةِ ۚ وَاُولٰٓئِكَ اَصْحٰبُ النَّارِ ۚ
هُمْ فِيْهَا خٰلِدُوْنَ ﴿٢١٧﴾ اِنَّ الَّذِيْنَ اٰمَنُوْا وَالَّذِيْنَ هَاجَرُوْا
وَجٰهَدُوْا فِىْ سَبِيْلِ اللّٰهِ ۙ اُولٰٓئِكَ يَرْجُوْنَ رَحْمَتَ اللّٰهِ ؕ
وَاللّٰهُ غَفُوْرٌ رَّحِيْمٌ ﴿٢١٨﴾ يَسْـَٔلُوْنَكَ عَنِ الْخَمْرِ وَالْمَيْسِرِ ؕ
قُلْ فِيْهِمَآ اِثْمٌ كَبِيْرٌ وَّمَنَافِعُ لِلنَّاسِ ۫ وَاِثْمُهُمَآ اَكْبَرُ
مِنْ نَّفْعِهِمَا ؕ وَيَسْـَٔلُوْنَكَ مَاذَا يُنْفِقُوْنَ ۬ قُلِ الْعَفْوَ ؕ
كَذٰلِكَ يُبَيِّنُ اللّٰهُ لَكُمُ الْاٰيٰتِ لَعَلَّكُمْ تَتَفَكَّرُوْنَ ۙ﴿٢١٩﴾

فِی الدُّنْیَا وَالْاٰخِرَةِ ؕ وَیَسْـَٔلُوْنَكَ عَنِ الْیَتٰمٰی ؕ قُلْ اِصْلَاحٌ
لَّهُمْ خَیْرٌ ؕ وَاِنْ تُخَالِطُوْهُمْ فَاِخْوَانُكُمْ ؕ وَاللّٰهُ یَعْلَمُ الْمُفْسِدَ
مِنَ الْمُصْلِحِ ؕ وَلَوْ شَآءَ اللّٰهُ لَاَعْنَتَكُمْ ؕ اِنَّ اللّٰهَ عَزِیْزٌ حَكِیْمٌ ﴿۲۲۰﴾
وَلَا تَنْكِحُوا الْمُشْرِكٰتِ حَتّٰی یُؤْمِنَّ ؕ وَلَاَمَةٌ مُّؤْمِنَةٌ خَیْرٌ مِّنْ
مُّشْرِكَةٍ وَّلَوْ اَعْجَبَتْكُمْ ۚ وَلَا تُنْكِحُوا الْمُشْرِكِیْنَ حَتّٰی یُؤْمِنُوْا ؕ
وَلَعَبْدٌ مُّؤْمِنٌ خَیْرٌ مِّنْ مُّشْرِكٍ وَّلَوْ اَعْجَبَكُمْ ؕ اُولٰٓئِكَ
یَدْعُوْنَ اِلَی النَّارِ ۚۖ وَاللّٰهُ یَدْعُوْۤا اِلَی الْجَنَّةِ وَالْمَغْفِرَةِ
بِاِذْنِهٖ ۚ وَیُبَیِّنُ اٰیٰتِهٖ لِلنَّاسِ لَعَلَّهُمْ یَتَذَكَّرُوْنَ ﴿۲۲۱﴾ وَ ع ۲۷ ۵ ۱۱
یَسْـَٔلُوْنَكَ عَنِ الْمَحِیْضِ ؕ قُلْ هُوَ اَذًی ۙ فَاعْتَزِلُوا النِّسَآءَ فِی
الْمَحِیْضِ ۙ وَلَا تَقْرَبُوْهُنَّ حَتّٰی یَطْهُرْنَ ۚ فَاِذَا تَطَهَّرْنَ فَاْتُوْهُنَّ
مِنْ حَیْثُ اَمَرَكُمُ اللّٰهُ ؕ اِنَّ اللّٰهَ یُحِبُّ التَّوَّابِیْنَ وَیُحِبُّ
الْمُتَطَهِّرِیْنَ ﴿۲۲۲﴾ نِسَآؤُكُمْ حَرْثٌ لَّكُمْ ۪ فَاْتُوْا حَرْثَكُمْ اَنّٰی شِئْتُمْ ۫
وَقَدِّمُوْا لِاَنْفُسِكُمْ ؕ وَاتَّقُوا اللّٰهَ وَاعْلَمُوْۤا اَنَّكُمْ مُّلٰقُوْهُ ؕ وَ
بَشِّرِ الْمُؤْمِنِیْنَ ﴿۲۲۳﴾ وَلَا تَجْعَلُوا اللّٰهَ عُرْضَةً لِّاَیْمَانِكُمْ اَنْ
تَبَرُّوْا وَتَتَّقُوْا وَتُصْلِحُوْا بَیْنَ النَّاسِ ؕ وَاللّٰهُ سَمِیْعٌ عَلِیْمٌ ﴿۲۲۴﴾

لَا يُؤَاخِذُكُمُ اللّٰهُ بِاللَّغْوِ فِيْٓ اَيْمَانِكُمْ وَلٰكِنْ يُّؤَاخِذُكُمْ
بِمَا كَسَبَتْ قُلُوْبُكُمْ ۭ وَاللّٰهُ غَفُوْرٌ حَلِيْمٌ ﴿٢٢٥﴾ لِلَّذِيْنَ يُؤْلُوْنَ
مِنْ نِّسَاۗىِٕهِمْ تَرَبُّصُ اَرْبَعَةِ اَشْهُرٍ ۚ فَاِنْ فَاۗءُوْ فَاِنَّ اللّٰهَ
غَفُوْرٌ رَّحِيْمٌ ﴿٢٢٦﴾ وَاِنْ عَزَمُوا الطَّلَاقَ فَاِنَّ اللّٰهَ سَمِيْعٌ
عَلِيْمٌ ﴿٢٢٧﴾ وَالْمُطَلَّقٰتُ يَتَرَبَّصْنَ بِاَنْفُسِهِنَّ ثَلٰثَةَ قُرُوْۗءٍ ۭ وَلَا
يَحِلُّ لَهُنَّ اَنْ يَّكْتُمْنَ مَا خَلَقَ اللّٰهُ فِيْٓ اَرْحَامِهِنَّ اِنْ كُنَّ
يُؤْمِنَّ بِاللّٰهِ وَالْيَوْمِ الْاٰخِرِ ۭ وَبُعُوْلَتُهُنَّ اَحَقُّ بِرَدِّهِنَّ فِيْ
ذٰلِكَ اِنْ اَرَادُوْٓا اِصْلَاحًا ۭ وَلَهُنَّ مِثْلُ الَّذِيْ عَلَيْهِنَّ
بِالْمَعْرُوْفِ ۠ وَلِلرِّجَالِ عَلَيْهِنَّ دَرَجَةٌ ۭ وَاللّٰهُ عَزِيْزٌ
حَكِيْمٌ ﴿٢٢٨﴾ اَلطَّلَاقُ مَرَّتٰنِ ۠ فَاِمْسَاكٌۢ بِمَعْرُوْفٍ اَوْ ٢٨ ع ١٢
تَسْرِيْحٌۢ بِاِحْسَانٍ ۭ وَلَا يَحِلُّ لَكُمْ اَنْ تَاْخُذُوْا مِمَّآ
اٰتَيْتُمُوْهُنَّ شَيْـــًٔا اِلَّآ اَنْ يَّخَافَآ اَلَّا يُقِيْمَا حُدُوْدَ اللّٰهِ ۭ
فَاِنْ خِفْتُمْ اَلَّا يُقِيْمَا حُدُوْدَ اللّٰهِ ۙ فَلَا جُنَاحَ عَلَيْهِمَا
فِيْمَا افْتَدَتْ بِهٖ ۭ تِلْكَ حُدُوْدُ اللّٰهِ فَلَا تَعْتَدُوْهَا ۚ
وَمَنْ يَّتَعَدَّ حُدُوْدَ اللّٰهِ فَاُولٰۗىِٕكَ هُمُ الظّٰلِمُوْنَ ﴿٢٢٩﴾

فَاِنْ طَلَّقَهَا فَلَا تَحِلُّ لَهٗ مِنْۢ بَعْدُ حَتّٰى تَنْكِحَ
زَوْجًا غَيْرَهٗ ؕ فَاِنْ طَلَّقَهَا فَلَا جُنَاحَ عَلَيْهِمَاۤ اَنْ
يَّتَرَاجَعَاۤ اِنْ ظَنَّاۤ اَنْ يُّقِيْمَا حُدُوْدَ اللّٰهِ ؕ وَتِلْكَ
حُدُوْدُ اللّٰهِ يُبَيِّنُهَا لِقَوْمٍ يَّعْلَمُوْنَ ﴿۲۳۰﴾ وَاِذَا طَلَّقْتُمُ
النِّسَآءَ فَبَلَغْنَ اَجَلَهُنَّ فَاَمْسِكُوْهُنَّ بِمَعْرُوْفٍ
اَوْ سَرِّحُوْهُنَّ بِمَعْرُوْفٍ ۪ وَلَا تُمْسِكُوْهُنَّ ضِرَارًا
لِّتَعْتَدُوْا ۚ وَمَنْ يَّفْعَلْ ذٰلِكَ فَقَدْ ظَلَمَ نَفْسَهٗ ؕ
وَلَا تَتَّخِذُوْۤا اٰيٰتِ اللّٰهِ هُزُوًا ۫ وَّاذْكُرُوْا نِعْمَتَ اللّٰهِ
عَلَيْكُمْ وَمَاۤ اَنْزَلَ عَلَيْكُمْ مِّنَ الْكِتٰبِ وَالْحِكْمَةِ
يَعِظُكُمْ بِهٖ ؕ وَاتَّقُوا اللّٰهَ وَاعْلَمُوْۤا اَنَّ اللّٰهَ بِكُلِّ شَیْءٍ
عَلِيْمٌ ﴿۲۳۱﴾ وَاِذَا طَلَّقْتُمُ النِّسَآءَ فَبَلَغْنَ اَجَلَهُنَّ ع ۲۹ ۱۴ ۳
فَلَا تَعْضُلُوْهُنَّ اَنْ يَّنْكِحْنَ اَزْوَاجَهُنَّ اِذَا تَرَاضَوْا
بَيْنَهُمْ بِالْمَعْرُوْفِ ؕ ذٰلِكَ يُوْعَظُ بِهٖ مَنْ كَانَ
مِنْكُمْ يُؤْمِنُ بِاللّٰهِ وَالْيَوْمِ الْاٰخِرِ ؕ ذٰلِكُمْ اَزْكٰى
لَكُمْ وَاَطْهَرُ ؕ وَاللّٰهُ يَعْلَمُ وَاَنْتُمْ لَا تَعْلَمُوْنَ ﴿۲۳۲﴾

وَالْوَالِدٰتُ يُرْضِعْنَ اَوْلَادَهُنَّ حَوْلَيْنِ كَامِلَيْنِ لِمَنْ اَرَادَ اَنْ
يُّتِمَّ الرَّضَاعَةَ ؕ وَعَلَى الْمَوْلُوْدِ لَهٗ رِزْقُهُنَّ وَكِسْوَتُهُنَّ بِالْمَعْرُوْفِ ؕ
لَا تُكَلَّفُ نَفْسٌ اِلَّا وُسْعَهَا ۚ لَا تُضَآرَّ وَالِدَةٌۢ بِوَلَدِهَا وَلَا مَوْلُوْدٌ
لَّهٗ بِوَلَدِهٖ ۗ وَعَلَى الْوَارِثِ مِثْلُ ذٰلِكَ ۚ فَاِنْ اَرَادَا فِصَالًا عَنْ
تَرَاضٍ مِّنْهُمَا وَتَشَاوُرٍ فَلَا جُنَاحَ عَلَيْهِمَا ؕ وَاِنْ اَرَدْتُّمْ اَنْ
تَسْتَرْضِعُوْٓا اَوْلَادَكُمْ فَلَا جُنَاحَ عَلَيْكُمْ اِذَا سَلَّمْتُمْ مَّآ اٰتَيْتُمْ
بِالْمَعْرُوْفِ ؕ وَاتَّقُوا اللّٰهَ وَاعْلَمُوْٓا اَنَّ اللّٰهَ بِمَا تَعْمَلُوْنَ بَصِيْرٌ ﴿۲۳۳﴾
وَالَّذِيْنَ يُتَوَفَّوْنَ مِنْكُمْ وَيَذَرُوْنَ اَزْوَاجًا يَّتَرَبَّصْنَ بِاَنْفُسِهِنَّ
اَرْبَعَةَ اَشْهُرٍ وَّعَشْرًا ۚ فَاِذَا بَلَغْنَ اَجَلَهُنَّ فَلَا جُنَاحَ عَلَيْكُمْ
فِيْمَا فَعَلْنَ فِيْٓ اَنْفُسِهِنَّ بِالْمَعْرُوْفِ ؕ وَاللّٰهُ بِمَا تَعْمَلُوْنَ خَبِيْرٌ ﴿۲۳۴﴾
وَلَا جُنَاحَ عَلَيْكُمْ فِيْمَا عَرَّضْتُمْ بِهٖ مِنْ خِطْبَةِ النِّسَآءِ اَوْ اَكْنَنْتُمْ
فِيْٓ اَنْفُسِكُمْ ؕ عَلِمَ اللّٰهُ اَنَّكُمْ سَتَذْكُرُوْنَهُنَّ وَلٰكِنْ لَّا تُوَاعِدُوْهُنَّ
سِرًّا اِلَّآ اَنْ تَقُوْلُوْا قَوْلًا مَّعْرُوْفًا ۬ ؕ وَلَا تَعْزِمُوْا عُقْدَةَ النِّكَاحِ
حَتّٰى يَبْلُغَ الْكِتٰبُ اَجَلَهٗ ؕ وَاعْلَمُوْٓا اَنَّ اللّٰهَ يَعْلَمُ مَا فِيْٓ
اَنْفُسِكُمْ فَاحْذَرُوْهُ ۚ وَاعْلَمُوْٓا اَنَّ اللّٰهَ غَفُوْرٌ حَلِيْمٌ ﴿۲۳۵﴾ ع ١٤ ٣٠

لَا جُنَاحَ عَلَيْكُمْ اِنْ طَلَّقْتُمُ النِّسَآءَ مَا لَمْ تَمَسُّوْهُنَّ اَوْ
تَفْرِضُوْا لَهُنَّ فَرِيْضَةً ۚۖ وَّمَتِّعُوْهُنَّ ۚ عَلَى الْمُوْسِعِ قَدَرُهٗ وَ
عَلَى الْمُقْتِرِ قَدَرُهٗ ۚ مَتَاعًا بِالْمَعْرُوْفِ ۚ حَقًّا عَلَى الْمُحْسِنِيْنَ ﴿٢٣٦﴾
وَاِنْ طَلَّقْتُمُوْهُنَّ مِنْ قَبْلِ اَنْ تَمَسُّوْهُنَّ وَقَدْ فَرَضْتُمْ
لَهُنَّ فَرِيْضَةً فَنِصْفُ مَا فَرَضْتُمْ اِلَّآ اَنْ يَّعْفُوْنَ اَوْ يَعْفُوَا
الَّذِيْ بِيَدِهٖ عُقْدَةُ النِّكَاحِ ۚ وَاَنْ تَعْفُوْٓا اَقْرَبُ لِلتَّقْوٰى ۭ وَ
لَا تَنْسَوُا الْفَضْلَ بَيْنَكُمْ ۭ اِنَّ اللّٰهَ بِمَا تَعْمَلُوْنَ بَصِيْرٌ ﴿٢٣٧﴾
حٰفِظُوْا عَلَى الصَّلَوٰتِ وَالصَّلٰوةِ الْوُسْطٰى ۚ وَقُوْمُوْا لِلّٰهِ
قٰنِتِيْنَ ﴿٢٣٨﴾ فَاِنْ خِفْتُمْ فَرِجَالًا اَوْ رُكْبَانًا ۚ فَاِذَآ اَمِنْتُمْ فَاذْكُرُوا
اللّٰهَ كَمَا عَلَّمَكُمْ مَّا لَمْ تَكُوْنُوْا تَعْلَمُوْنَ ﴿٢٣٩﴾ وَالَّذِيْنَ يُتَوَفَّوْنَ
مِنْكُمْ وَيَذَرُوْنَ اَزْوَاجًا ۚۖ وَّصِيَّةً لِّاَزْوَاجِهِمْ مَّتَاعًا اِلَى
الْحَوْلِ غَيْرَ اِخْرَاجٍ ۚ فَاِنْ خَرَجْنَ فَلَا جُنَاحَ عَلَيْكُمْ فِيْ مَا
فَعَلْنَ فِيْٓ اَنْفُسِهِنَّ مِنْ مَّعْرُوْفٍ ۭ وَاللّٰهُ عَزِيْزٌ حَكِيْمٌ ﴿٢٤٠﴾
وَلِلْمُطَلَّقٰتِ مَتَاعٌ بِالْمَعْرُوْفِ ۭ حَقًّا عَلَى الْمُتَّقِيْنَ ﴿٢٤١﴾
كَذٰلِكَ يُبَيِّنُ اللّٰهُ لَكُمْ اٰيٰتِهٖ لَعَلَّكُمْ تَعْقِلُوْنَ ﴿٢٤٢﴾ ع ٣١ ٧ ١٥

اَلَمْ تَرَ اِلَى الَّذِيْنَ خَرَجُوْا مِنْ دِيَارِهِمْ وَهُمْ اُلُوْفٌ حَذَرَ الْمَوْتِ
فَقَالَ لَهُمُ اللّٰهُ مُوْتُوْا ۟ قف ثُمَّ اَحْيَاهُمْ ؕ اِنَّ اللّٰهَ لَذُوْ فَضْلٍ عَلَى
النَّاسِ وَلٰكِنَّ اَكْثَرَ النَّاسِ لَا يَشْكُرُوْنَ ﴿۲۴۳﴾ وَقَاتِلُوْا فِىْ سَبِيْلِ
اللّٰهِ وَاعْلَمُوْٓا اَنَّ اللّٰهَ سَمِيْعٌ عَلِيْمٌ ﴿۲۴۴﴾ مَنْ ذَا الَّذِىْ يُقْرِضُ اللّٰهَ
قَرْضًا حَسَنًا فَيُضٰعِفَهٗ لَهٗٓ اَضْعَافًا كَثِيْرَةً ؕ وَاللّٰهُ يَقْبِضُ وَيَبْصُۜطُ ۪ وَ
اِلَيْهِ تُرْجَعُوْنَ ﴿۲۴۵﴾ اَلَمْ تَرَ اِلَى الْمَلَاِ مِنْۢ بَنِىْٓ اِسْرَآءِيْلَ مِنْۢ بَعْدِ
مُوْسٰى ۘ اِذْ قَالُوْا لِنَبِىٍّ لَّهُمُ ابْعَثْ لَنَا مَلِكًا نُّقَاتِلْ فِىْ سَبِيْلِ وقف لازم
اللّٰهِ ؕ قَالَ هَلْ عَسَيْتُمْ اِنْ كُتِبَ عَلَيْكُمُ الْقِتَالُ اَلَّا تُقَاتِلُوْا ؕ
قَالُوْا وَمَا لَنَآ اَلَّا نُقَاتِلَ فِىْ سَبِيْلِ اللّٰهِ وَقَدْ اُخْرِجْنَا مِنْ
دِيَارِنَا وَاَبْنَآئِنَا ؕ فَلَمَّا كُتِبَ عَلَيْهِمُ الْقِتَالُ تَوَلَّوْا اِلَّا قَلِيْلًا
مِّنْهُمْ ؕ وَاللّٰهُ عَلِيْمٌۢ بِالظّٰلِمِيْنَ ﴿۲۴۶﴾ وَقَالَ لَهُمْ نَبِيُّهُمْ اِنَّ اللّٰهَ
قَدْ بَعَثَ لَكُمْ طَالُوْتَ مَلِكًا ؕ قَالُوْٓا اَنّٰى يَكُوْنُ لَهُ الْمُلْكُ
عَلَيْنَا وَنَحْنُ اَحَقُّ بِالْمُلْكِ مِنْهُ وَلَمْ يُؤْتَ سَعَةً مِّنَ الْمَالِ ؕ
قَالَ اِنَّ اللّٰهَ اصْطَفٰىهُ عَلَيْكُمْ وَزَادَهٗ بَسْطَةً فِى الْعِلْمِ وَ
الْجِسْمِ ؕ وَاللّٰهُ يُؤْتِىْ مُلْكَهٗ مَنْ يَّشَآءُ ؕ وَاللّٰهُ وَاسِعٌ عَلِيْمٌ ﴿۲۴۷﴾

وَقَالَ لَهُمْ نَبِيُّهُمْ إِنَّ آيَةَ مُلْكِهِ أَنْ يَأْتِيَكُمُ التَّابُوتُ فِيهِ
سَكِينَةٌ مِنْ رَبِّكُمْ وَبَقِيَّةٌ مِمَّا تَرَكَ آلُ مُوسَىٰ وَآلُ هَارُونَ
تَحْمِلُهُ الْمَلَائِكَةُ ۚ إِنَّ فِي ذَٰلِكَ لَآيَةً لَكُمْ إِنْ كُنْتُمْ مُؤْمِنِينَ ﴿۲۴۸﴾ ع ۳۲ ع ۲ ۱۶
فَلَمَّا فَصَلَ طَالُوتُ بِالْجُنُودِ قَالَ إِنَّ اللَّهَ مُبْتَلِيكُمْ بِنَهَرٍ ج
فَمَنْ شَرِبَ مِنْهُ فَلَيْسَ مِنِّي ۚ وَمَنْ لَمْ يَطْعَمْهُ فَإِنَّهُ مِنِّي إِلَّا مَنِ
اغْتَرَفَ غُرْفَةً بِيَدِهِ ۚ فَشَرِبُوا مِنْهُ إِلَّا قَلِيلًا مِنْهُمْ ۚ فَلَمَّا جَاوَزَهُ
هُوَ وَالَّذِينَ آمَنُوا مَعَهُ قَالُوا لَا طَاقَةَ لَنَا الْيَوْمَ بِجَالُوتَ وَجُنُودِهِ ۚ
قَالَ الَّذِينَ يَظُنُّونَ أَنَّهُمْ مُلَاقُو اللَّهِ كَمْ مِنْ فِئَةٍ قَلِيلَةٍ
غَلَبَتْ فِئَةً كَثِيرَةً بِإِذْنِ اللَّهِ ۗ وَاللَّهُ مَعَ الصَّابِرِينَ ﴿۲۴۹﴾ وَلَمَّا
بَرَزُوا لِجَالُوتَ وَجُنُودِهِ قَالُوا رَبَّنَا أَفْرِغْ عَلَيْنَا صَبْرًا وَثَبِّتْ
أَقْدَامَنَا وَانْصُرْنَا عَلَى الْقَوْمِ الْكَافِرِينَ ﴿۲۵۰﴾ فَهَزَمُوهُمْ بِإِذْنِ اللَّهِ
وَقَتَلَ دَاوُودُ جَالُوتَ وَآتَاهُ اللَّهُ الْمُلْكَ وَالْحِكْمَةَ وَعَلَّمَهُ مِمَّا
يَشَاءُ ۗ وَلَوْلَا دَفْعُ اللَّهِ النَّاسَ بَعْضَهُمْ بِبَعْضٍ لَفَسَدَتِ
الْأَرْضُ وَلَٰكِنَّ اللَّهَ ذُو فَضْلٍ عَلَى الْعَالَمِينَ ﴿۲۵۱﴾ تِلْكَ
آيَاتُ اللَّهِ نَتْلُوهَا عَلَيْكَ بِالْحَقِّ ۚ وَإِنَّكَ لَمِنَ الْمُرْسَلِينَ ﴿۲۵۲﴾

الجزء ۳
وقف لازم

تِلْكَ الرُّسُلُ فَضَّلْنَا بَعْضَهُمْ عَلٰى بَعْضٍ ۘ مِنْهُمْ
مَّنْ كَلَّمَ اللّٰهُ وَرَفَعَ بَعْضَهُمْ دَرَجٰتٍ ؕ وَاٰتَيْنَا عِيْسَى ابْنَ
مَرْيَمَ الْبَيِّنٰتِ وَاَيَّدْنٰهُ بِرُوْحِ الْقُدُسِ ؕ وَلَوْ شَآءَ اللّٰهُ مَا اقْتَتَلَ
الَّذِيْنَ مِنْۢ بَعْدِهِمْ مِّنْۢ بَعْدِ مَا جَآءَتْهُمُ الْبَيِّنٰتُ وَلٰكِنِ اخْتَلَفُوْا
فَمِنْهُمْ مَّنْ اٰمَنَ وَمِنْهُمْ مَّنْ كَفَرَ ؕ وَلَوْ شَآءَ اللّٰهُ مَا اقْتَتَلُوْا ۫
ع ۳۳ ۵ وَلٰكِنَّ اللّٰهَ يَفْعَلُ مَا يُرِيْدُ ۧ ﴿۲۵۳﴾ يٰۤاَيُّهَا الَّذِيْنَ اٰمَنُوْۤا اَنْفِقُوْا
مِمَّا رَزَقْنٰكُمْ مِّنْ قَبْلِ اَنْ يَّاْتِيَ يَوْمٌ لَّا بَيْعٌ فِيْهِ وَلَا خُلَّةٌ وَّلَا
شَفَاعَةٌ ؕ وَالْكٰفِرُوْنَ هُمُ الظّٰلِمُوْنَ ﴿۲۵۴﴾ اَللّٰهُ لَاۤ اِلٰهَ اِلَّا هُوَ ۚ اَلْحَيُّ
الْقَيُّوْمُ ۚ لَا تَاْخُذُهٗ سِنَةٌ وَّلَا نَوْمٌ ؕ لَهٗ مَا فِي السَّمٰوٰتِ وَمَا فِي
الْاَرْضِ ؕ مَنْ ذَا الَّذِيْ يَشْفَعُ عِنْدَهٗۤ اِلَّا بِاِذْنِهٖ ؕ يَعْلَمُ مَا بَيْنَ
اَيْدِيْهِمْ وَمَا خَلْفَهُمْ ۚ وَلَا يُحِيْطُوْنَ بِشَيْءٍ مِّنْ عِلْمِهٖۤ اِلَّا بِمَا
شَآءَ ۚ وَسِعَ كُرْسِيُّهُ السَّمٰوٰتِ وَالْاَرْضَ ۚ وَلَا يَئُوْدُهٗ حِفْظُهُمَا ۚ وَ
هُوَ الْعَلِيُّ الْعَظِيْمُ ﴿۲۵۵﴾ لَاۤ اِكْرَاهَ فِي الدِّيْنِ ۙ قَدْ تَّبَيَّنَ الرُّشْدُ مِنَ
الْغَيِّ ۚ فَمَنْ يَّكْفُرْ بِالطَّاغُوْتِ وَيُؤْمِنْ بِاللّٰهِ فَقَدِ اسْتَمْسَكَ
بِالْعُرْوَةِ الْوُثْقٰى ۚ لَا انْفِصَامَ لَهَا ؕ وَاللّٰهُ سَمِيْعٌ عَلِيْمٌ ﴿۲۵۶﴾

اَللّٰهُ وَلِيُّ الَّذِيْنَ اٰمَنُوْا يُخْرِجُهُمْ مِّنَ الظُّلُمٰتِ اِلَى النُّوْرِ ؕ
وَالَّذِيْنَ كَفَرُوْٓا اَوْلِيٰٓـُٔهُمُ الطَّاغُوْتُ يُخْرِجُوْنَهُمْ مِّنَ النُّوْرِ
اِلَى الظُّلُمٰتِ ؕ اُولٰٓئِكَ اَصْحٰبُ النَّارِ ۚ هُمْ فِيْهَا خٰلِدُوْنَ ﴿٢٥٧﴾ ع ۳۴ / ۲
اَلَمْ تَرَ اِلَى الَّذِيْ حَآجَّ اِبْرٰهٖمَ فِيْ رَبِّهٖٓ اَنْ اٰتٰىهُ اللّٰهُ
الْمُلْكَ ۘ اِذْ قَالَ اِبْرٰهٖمُ رَبِّيَ الَّذِيْ يُحْيٖ وَيُمِيْتُ ۙ قَالَ اَنَا وقف لازم
اُحْيٖ وَاُمِيْتُ ؕ قَالَ اِبْرٰهٖمُ فَاِنَّ اللّٰهَ يَاْتِيْ بِالشَّمْسِ مِنَ
الْمَشْرِقِ فَاْتِ بِهَا مِنَ الْمَغْرِبِ فَبُهِتَ الَّذِيْ كَفَرَ ؕ وَاللّٰهُ
لَا يَهْدِي الْقَوْمَ الظّٰلِمِيْنَ ﴿٢٥٨﴾ ۚ اَوْ كَالَّذِيْ مَرَّ عَلٰى قَرْيَةٍ وَّ
هِيَ خَاوِيَةٌ عَلٰى عُرُوْشِهَا ۚ قَالَ اَنّٰى يُحْيٖ هٰذِهِ اللّٰهُ بَعْدَ
مَوْتِهَا ۚ فَاَمَاتَهُ اللّٰهُ مِائَةَ عَامٍ ثُمَّ بَعَثَهٗ ؕ قَالَ كَمْ لَبِثْتَ ؕ
قَالَ لَبِثْتُ يَوْمًا اَوْ بَعْضَ يَوْمٍ ؕ قَالَ بَلْ لَّبِثْتَ مِائَةَ
عَامٍ فَانْظُرْ اِلٰى طَعَامِكَ وَشَرَابِكَ لَمْ يَتَسَنَّهْ ۚ وَانْظُرْ
اِلٰى حِمَارِكَ ۫ وَلِنَجْعَلَكَ اٰيَةً لِّلنَّاسِ وَانْظُرْ اِلَى
الْعِظَامِ كَيْفَ نُنْشِزُهَا ثُمَّ نَكْسُوْهَا لَحْمًا ؕ فَلَمَّا تَبَيَّنَ
لَهٗ ۙ قَالَ اَعْلَمُ اَنَّ اللّٰهَ عَلٰى كُلِّ شَيْءٍ قَدِيْرٌ ﴿٢٥٩﴾

وَاِذۡ قَالَ اِبۡرٰهٖمُ رَبِّ اَرِنِىۡ كَيۡفَ تُحۡىِ الۡمَوۡتٰى ؕ قَالَ اَوَلَمۡ
تُؤۡمِنۡ ؕ قَالَ بَلٰى وَلٰـكِنۡ لِّيَطۡمَئِنَّ قَلۡبِىۡ ؕ قَالَ فَخُذۡ اَرۡبَعَةً
مِّنَ الطَّيۡرِ فَصُرۡهُنَّ اِلَيۡكَ ثُمَّ اجۡعَلۡ عَلٰى كُلِّ جَبَلٍ مِّنۡهُنَّ
جُزۡءًا ثُمَّ ادۡعُهُنَّ يَاۡتِيۡنَكَ سَعۡيًا ؕ وَاعۡلَمۡ اَنَّ اللّٰهَ عَزِيۡزٌ
حَكِيۡمٌ ﴿٢٦٠﴾ مَثَلُ الَّذِيۡنَ يُنۡفِقُوۡنَ اَمۡوَالَهُمۡ فِىۡ سَبِيۡلِ اللّٰهِ ع ٣٥ ٣
كَمَثَلِ حَبَّةٍ اَنۡۢبَتَتۡ سَبۡعَ سَنَابِلَ فِىۡ كُلِّ سُنۡۢبُلَةٍ مِّائَةُ حَبَّةٍ ؕ
وَاللّٰهُ يُضٰعِفُ لِمَنۡ يَّشَآءُ ؕ وَاللّٰهُ وَاسِعٌ عَلِيۡمٌ ﴿٢٦١﴾ اَلَّذِيۡنَ
يُنۡفِقُوۡنَ اَمۡوَالَهُمۡ فِىۡ سَبِيۡلِ اللّٰهِ ثُمَّ لَا يُتۡبِعُوۡنَ مَآ اَنۡفَقُوۡا
مَنًّا وَّلَاۤ اَذًى ۙ لَّهُمۡ اَجۡرُهُمۡ عِنۡدَ رَبِّهِمۡ ۚ وَلَا خَوۡفٌ عَلَيۡهِمۡ
وَلَا هُمۡ يَحۡزَنُوۡنَ ﴿٢٦٢﴾ قَوۡلٌ مَّعۡرُوۡفٌ وَّمَغۡفِرَةٌ خَيۡرٌ مِّنۡ صَدَقَةٍ
يَّتۡبَعُهَآ اَذًى ؕ وَاللّٰهُ غَنِىٌّ حَلِيۡمٌ ﴿٢٦٣﴾ يٰۤاَيُّهَا الَّذِيۡنَ اٰمَنُوۡا لَا
تُبۡطِلُوۡا صَدَقٰتِكُمۡ بِالۡمَنِّ وَالۡاَذٰى ۙ كَالَّذِىۡ يُنۡفِقُ مَالَهٗ
رِئَآءَ النَّاسِ وَلَا يُؤۡمِنُ بِاللّٰهِ وَالۡيَوۡمِ الۡاٰخِرِ ؕ فَمَثَلُهٗ كَمَثَلِ
صَفۡوَانٍ عَلَيۡهِ تُرَابٌ فَاَصَابَهٗ وَابِلٌ فَتَرَكَهٗ صَلۡدًا ؕ لَا يَقۡدِرُوۡنَ
عَلٰى شَىۡءٍ مِّمَّا كَسَبُوۡا ؕ وَاللّٰهُ لَا يَهۡدِى الۡقَوۡمَ الۡكٰفِرِيۡنَ ﴿٢٦٤﴾

وَمَثَلُ الَّذِيْنَ يُنْفِقُوْنَ اَمْوَالَهُمُ ابْتِغَآءَ مَرْضَاتِ اللّٰهِ وَ
تَثْبِيْتًا مِّنْ اَنْفُسِهِمْ كَمَثَلِ جَنَّةٍۭ بِرَبْوَةٍ اَصَابَهَا وَابِلٌ
فَاٰتَتْ اُكُلَهَا ضِعْفَيْنِ ۚ فَاِنْ لَّمْ يُصِبْهَا وَابِلٌ فَطَلٌّ ؕ وَاللّٰهُ
بِمَا تَعْمَلُوْنَ بَصِيْرٌ ﴿۲۶۵﴾ اَيَوَدُّ اَحَدُكُمْ اَنْ تَكُوْنَ لَهٗ جَنَّةٌ مِّنْ
نَّخِيْلٍ وَّاَعْنَابٍ تَجْرِيْ مِنْ تَحْتِهَا الْاَنْهٰرُ ۙ لَهٗ فِيْهَا مِنْ كُلِّ
الثَّمَرٰتِ ۙ وَاَصَابَهُ الْكِبَرُ وَلَهٗ ذُرِّيَّةٌ ضُعَفَآءُ ۚۖ فَاَصَابَهَآ
اِعْصَارٌ فِيْهِ نَارٌ فَاحْتَرَقَتْ ؕ كَذٰلِكَ يُبَيِّنُ اللّٰهُ لَكُمُ
الْاٰيٰتِ لَعَلَّكُمْ تَتَفَكَّرُوْنَ ﴿۲۶۶﴾ ع يٰۤاَيُّهَا الَّذِيْنَ اٰمَنُوْۤا اَنْفِقُوْا مِنْ ع ۳۶ ۴
طَيِّبٰتِ مَا كَسَبْتُمْ وَمِمَّاۤ اَخْرَجْنَا لَكُمْ مِّنَ الْاَرْضِ ۪ وَلَا
تَيَمَّمُوا الْخَبِيْثَ مِنْهُ تُنْفِقُوْنَ وَلَسْتُمْ بِاٰخِذِيْهِ اِلَّاۤ
اَنْ تُغْمِضُوْا فِيْهِ ؕ وَاعْلَمُوْۤا اَنَّ اللّٰهَ غَنِيٌّ حَمِيْدٌ ﴿۲۶۷﴾
اَلشَّيْطٰنُ يَعِدُكُمُ الْفَقْرَ وَيَاْمُرُكُمْ بِالْفَحْشَآءِ ۚ وَاللّٰهُ
يَعِدُكُمْ مَّغْفِرَةً مِّنْهُ وَفَضْلًا ؕ وَاللّٰهُ وَاسِعٌ عَلِيْمٌ ۚۙ ﴿۲۶۸﴾
يُّؤْتِي الْحِكْمَةَ مَنْ يَّشَآءُ ۚ وَمَنْ يُّؤْتَ الْحِكْمَةَ فَقَدْ
اُوْتِيَ خَيْرًا كَثِيْرًا ؕ وَمَا يَذَّكَّرُ اِلَّاۤ اُولُوا الْاَلْبَابِ ﴿۲۶۹﴾

وَمَآ اَنْفَقْتُمْ مِّنْ نَّفَقَةٍ اَوْ نَذَرْتُمْ مِّنْ نَّذْرٍ
فَاِنَّ اللّٰهَ يَعْلَمُهٗ ؕ وَمَا لِلظّٰلِمِيْنَ مِنْ اَنْصَارٍ ﴿۲۷۰﴾
اِنْ تُبْدُوا الصَّدَقٰتِ فَنِعِمَّا هِىَ ۚ وَاِنْ تُخْفُوْهَا وَ
تُؤْتُوْهَا الْفُقَرَآءَ فَهُوَ خَيْرٌ لَّكُمْ ؕ وَيُكَفِّرُ عَنْكُمْ
مِّنْ سَيِّاٰتِكُمْ ؕ وَاللّٰهُ بِمَا تَعْمَلُوْنَ خَبِيْرٌ ﴿۲۷۱﴾ لَيْسَ
عَلَيْكَ هُدٰىهُمْ وَلٰكِنَّ اللّٰهَ يَهْدِىْ مَنْ يَّشَآءُ ؕ وَمَا
تُنْفِقُوْا مِنْ خَيْرٍ فَلِاَنْفُسِكُمْ ؕ وَمَا تُنْفِقُوْنَ اِلَّا
ابْتِغَآءَ وَجْهِ اللّٰهِ ؕ وَمَا تُنْفِقُوْا مِنْ خَيْرٍ يُّوَفَّ اِلَيْكُمْ
وَاَنْتُمْ لَا تُظْلَمُوْنَ ﴿۲۷۲﴾ لِلْفُقَرَآءِ الَّذِيْنَ اُحْصِرُوْا فِىْ
سَبِيْلِ اللّٰهِ لَا يَسْتَطِيْعُوْنَ ضَرْبًا فِى الْاَرْضِ ۫ يَحْسَبُهُمُ
الْجَاهِلُ اَغْنِيَآءَ مِنَ التَّعَفُّفِ ۚ تَعْرِفُهُمْ بِسِيْمٰهُمْ ۚ
لَا يَسْـَٔلُوْنَ النَّاسَ اِلْحَافًا ؕ وَمَا تُنْفِقُوْا مِنْ خَيْرٍ
فَاِنَّ اللّٰهَ بِهٖ عَلِيْمٌ ﴿۲۷۳﴾ ع اَلَّذِيْنَ يُنْفِقُوْنَ اَمْوَالَهُمْ ۵ ع ۳۷/۷ الربع
بِالَّيْلِ وَالنَّهَارِ سِرًّا وَّعَلَانِيَةً فَلَهُمْ اَجْرُهُمْ
عِنْدَ رَبِّهِمْ ۚ وَلَا خَوْفٌ عَلَيْهِمْ وَلَا هُمْ يَحْزَنُوْنَ ﴿۲۷۴﴾ وقف منزل

الَّذِيْنَ يَاْكُلُوْنَ الرِّبٰوا لَا يَقُوْمُوْنَ اِلَّا كَمَا يَقُوْمُ الَّذِيْ
يَتَخَبَّطُهُ الشَّيْطٰنُ مِنَ الْمَسِّ ؕ ذٰلِكَ بِاَنَّهُمْ قَالُوْٓا اِنَّمَا الْبَيْعُ
مِثْلُ الرِّبٰوا ۘ وَاَحَلَّ اللّٰهُ الْبَيْعَ وَحَرَّمَ الرِّبٰوا ؕ فَمَنْ جَآءَهٗ وقف لازم
مَوْعِظَةٌ مِّنْ رَّبِّهٖ فَانْتَهٰى فَلَهٗ مَا سَلَفَ ؕ وَاَمْرُهٗٓ اِلَى اللّٰهِ ؕ
وَمَنْ عَادَ فَاُولٰٓئِكَ اَصْحٰبُ النَّارِ ۚ هُمْ فِيْهَا خٰلِدُوْنَ ﴿٢٧٥﴾
يَمْحَقُ اللّٰهُ الرِّبٰوا وَيُرْبِي الصَّدَقٰتِ ؕ وَاللّٰهُ لَا يُحِبُّ كُلَّ
كَفَّارٍ اَثِيْمٍ ﴿٢٧٦﴾ اِنَّ الَّذِيْنَ اٰمَنُوْا وَعَمِلُوا الصّٰلِحٰتِ وَاَقَامُوا
الصَّلٰوةَ وَاٰتَوُا الزَّكٰوةَ لَهُمْ اَجْرُهُمْ عِنْدَ رَبِّهِمْ ۚ وَلَا
خَوْفٌ عَلَيْهِمْ وَلَا هُمْ يَحْزَنُوْنَ ﴿٢٧٧﴾ يٰٓاَيُّهَا الَّذِيْنَ اٰمَنُوا اتَّقُوا
اللّٰهَ وَذَرُوْا مَا بَقِيَ مِنَ الرِّبٰوٓا اِنْ كُنْتُمْ مُّؤْمِنِيْنَ ﴿٢٧٨﴾ فَاِنْ
لَّمْ تَفْعَلُوْا فَاْذَنُوْا بِحَرْبٍ مِّنَ اللّٰهِ وَرَسُوْلِهٖ ۚ وَاِنْ تُبْتُمْ
فَلَكُمْ رُءُوْسُ اَمْوَالِكُمْ ۚ لَا تَظْلِمُوْنَ وَلَا تُظْلَمُوْنَ ﴿٢٧٩﴾ وَاِنْ
كَانَ ذُوْ عُسْرَةٍ فَنَظِرَةٌ اِلٰى مَيْسَرَةٍ ؕ وَاَنْ تَصَدَّقُوْا خَيْرٌ
لَّكُمْ اِنْ كُنْتُمْ تَعْلَمُوْنَ ﴿٢٨٠﴾ وَاتَّقُوْا يَوْمًا تُرْجَعُوْنَ فِيْهِ
اِلَى اللّٰهِ ۗ ثُمَّ تُوَفّٰى كُلُّ نَفْسٍ مَّا كَسَبَتْ وَهُمْ لَا يُظْلَمُوْنَ ﴿٢٨١﴾ ع ٣٨ ع ٢

يٰۤاَيُّهَا الَّذِيْنَ اٰمَنُوْۤا اِذَا تَدَايَنْتُمْ بِدَيْنٍ اِلٰۤى اَجَلٍ مُّسَمًّى
فَاكْتُبُوْهُ ؕ وَلْيَكْتُبْ بَّيْنَكُمْ كَاتِبٌۢ بِالْعَدْلِ ۪ وَلَا يَاْبَ كَاتِبٌ اَنْ
يَّكْتُبَ كَمَا عَلَّمَهُ اللّٰهُ فَلْيَكْتُبْ ۚ وَلْيُمْلِلِ الَّذِىْ عَلَيْهِ الْحَقُّ
وَلْيَتَّقِ اللّٰهَ رَبَّهٗ وَلَا يَبْخَسْ مِنْهُ شَيْـًٔا ؕ فَاِنْ كَانَ الَّذِىْ عَلَيْهِ
الْحَقُّ سَفِيْهًا اَوْ ضَعِيْفًا اَوْ لَا يَسْتَطِيْعُ اَنْ يُّمِلَّ هُوَ فَلْيُمْلِلْ
وَلِيُّهٗ بِالْعَدْلِ ؕ وَاسْتَشْهِدُوْا شَهِيْدَيْنِ مِنْ رِّجَالِكُمْ ۚ فَاِنْ
لَّمْ يَكُوْنَا رَجُلَيْنِ فَرَجُلٌ وَّامْرَاَتٰنِ مِمَّنْ تَرْضَوْنَ مِنَ
الشُّهَدَآءِ اَنْ تَضِلَّ اِحْدٰٮهُمَا فَتُذَكِّرَ اِحْدٰٮهُمَا الْاُخْرٰى ؕ وَ
لَا يَاْبَ الشُّهَدَآءُ اِذَا مَا دُعُوْا ؕ وَلَا تَسْـَٔمُوْۤا اَنْ تَكْتُبُوْهُ
صَغِيْرًا اَوْ كَبِيْرًا اِلٰۤى اَجَلِهٖ ؕ ذٰلِكُمْ اَقْسَطُ عِنْدَ اللّٰهِ وَاَقْوَمُ
لِلشَّهَادَةِ وَاَدْنٰۤى اَلَّا تَرْتَابُوْۤا اِلَّاۤ اَنْ تَكُوْنَ تِجَارَةً حَاضِرَةً
تُدِيْرُوْنَهَا بَيْنَكُمْ فَلَيْسَ عَلَيْكُمْ جُنَاحٌ اَلَّا
تَكْتُبُوْهَا ؕ وَاَشْهِدُوْۤا اِذَا تَبَايَعْتُمْ ۪ وَلَا يُضَآرَّ كَاتِبٌ
وَّلَا شَهِيْدٌ ؕ۬ وَاِنْ تَفْعَلُوْا فَاِنَّهٗ فُسُوْقٌۢ بِكُمْ ؕ وَ
اتَّقُوا اللّٰهَ ؕ وَيُعَلِّمُكُمُ اللّٰهُ ؕ وَاللّٰهُ بِكُلِّ شَىْءٍ عَلِيْمٌ ﴿۲۸۲﴾

وَاِنۡ كُنۡتُمۡ عَلٰى سَفَرٍ وَّلَمۡ تَجِدُوۡا كَاتِبًا فَرِهٰنٌ مَّقۡبُوۡضَةٌ ؕ فَاِنۡ
اَمِنَ بَعۡضُكُمۡ بَعۡضًا فَلۡيُؤَدِّ الَّذِى اؤۡتُمِنَ اَمَانَـتَهٗ وَلۡيَتَّقِ اللّٰهَ
رَبَّهٗ ؕ وَلَا تَكۡتُمُوا الشَّهَادَةَ ؕ وَمَنۡ يَّكۡتُمۡهَا فَاِنَّهٗۤ اٰثِمٌ قَلۡبُهٗ ؕ وَ
٣٩ ع ٢ / ٧ اللّٰهُ بِمَا تَعۡمَلُوۡنَ عَلِيۡمٌ ع ﴿٢٨٣﴾ لِلّٰهِ مَا فِى السَّمٰوٰتِ وَمَا فِى الۡاَرۡضِ ؕ
وَاِنۡ تُبۡدُوۡا مَا فِىۡۤ اَنۡفُسِكُمۡ اَوۡ تُخۡفُوۡهُ يُحَاسِبۡكُمۡ بِهِ
اللّٰهُ ؕ فَيَـغۡفِرُ لِمَنۡ يَّشَآءُ وَيُعَذِّبُ مَنۡ يَّشَآءُ ؕ وَاللّٰهُ عَلٰى كُلِّ
شَىۡءٍ قَدِيۡرٌ ﴿٢٨٤﴾ اٰمَنَ الرَّسُوۡلُ بِمَاۤ اُنۡزِلَ اِلَيۡهِ مِنۡ رَّبِّهٖ وَ
الۡمُؤۡمِنُوۡنَ ؕ كُلٌّ اٰمَنَ بِاللّٰهِ وَمَلٰٓـئِكَتِهٖ وَكُتُبِهٖ وَرُسُلِهٖ قف
لَا نُفَرِّقُ بَيۡنَ اَحَدٍ مِّنۡ رُّسُلِهٖ قف وَقَالُوۡا سَمِعۡنَا وَاَطَعۡنَا
غُفۡرَانَكَ رَبَّنَا وَاِلَيۡكَ الۡمَصِيۡرُ ﴿٢٨٥﴾ لَا يُكَلِّفُ اللّٰهُ نَفۡسًا اِلَّا
وُسۡعَهَا ؕ لَهَا مَا كَسَبَتۡ وَعَلَيۡهَا مَا اكۡتَسَبَتۡ ؕ رَبَّنَا لَا
تُؤَاخِذۡنَاۤ اِنۡ نَّسِيۡنَاۤ اَوۡ اَخۡطَاۡنَا ۚ رَبَّنَا وَلَا تَحۡمِلۡ عَلَيۡنَاۤ
اِصۡرًا كَمَا حَمَلۡتَهٗ عَلَى الَّذِيۡنَ مِنۡ قَبۡلِنَا ۚ رَبَّنَا وَلَا تُحَمِّلۡنَا
مَا لَا طَاقَةَ لَنَا بِهٖ ۚ وَاعۡفُ عَنَّا ٙ وَاغۡفِرۡ لَنَا ٙ وَارۡحَمۡنَا ٙ
٤٠ ع ٣ / ٨ اَنۡتَ مَوۡلٰٮنَا فَانۡصُرۡنَا عَلَى الۡقَوۡمِ الۡكٰفِرِيۡنَ ع ﴿٢٨٦﴾

سُوْرَةُ اٰلِ عِمْرٰنَ مَدَنِيَّةٌ وَّهِيَ مِائَتَا اٰيَةٍ وَّعِشْرُوْنَ رُكُوْعًا

بِسْمِ اللّٰهِ الرَّحْمٰنِ الرَّحِيْمِ ○

الٓمّٓ ﴿١﴾ اللّٰهُ لَآ اِلٰهَ اِلَّا هُوَ الْحَيُّ الْقَيُّوْمُ ﴿٢﴾ نَزَّلَ عَلَيْكَ الْكِتٰبَ
بِالْحَقِّ مُصَدِّقًا لِّمَا بَيْنَ يَدَيْهِ وَاَنْزَلَ التَّوْرٰىةَ وَالْاِنْجِيْلَ ﴿٣﴾
مِنْ قَبْلُ هُدًى لِّلنَّاسِ وَاَنْزَلَ الْفُرْقَانَ ۗ اِنَّ الَّذِيْنَ كَفَرُوْا
بِاٰيٰتِ اللّٰهِ لَهُمْ عَذَابٌ شَدِيْدٌ ۭ وَاللّٰهُ عَزِيْزٌ ذُو انْتِقَامٍ ﴿٤﴾
اِنَّ اللّٰهَ لَا يَخْفٰى عَلَيْهِ شَيْءٌ فِي الْاَرْضِ وَلَا فِي السَّمَاۗءِ ﴿٥﴾
هُوَ الَّذِيْ يُصَوِّرُكُمْ فِي الْاَرْحَامِ كَيْفَ يَشَاۗءُ ۭ لَآ اِلٰهَ اِلَّا
هُوَ الْعَزِيْزُ الْحَكِيْمُ ﴿٦﴾ هُوَ الَّذِيْٓ اَنْزَلَ عَلَيْكَ الْكِتٰبَ مِنْهُ
اٰيٰتٌ مُّحْكَمٰتٌ هُنَّ اُمُّ الْكِتٰبِ وَاُخَرُ مُتَشٰبِهٰتٌ ۭ فَاَمَّا الَّذِيْنَ
فِيْ قُلُوْبِهِمْ زَيْغٌ فَيَتَّبِعُوْنَ مَا تَشَابَهَ مِنْهُ ابْتِغَاۗءَ
الْفِتْنَةِ وَابْتِغَاۗءَ تَاْوِيْلِهٖ ۚ وَمَا يَعْلَمُ تَاْوِيْلَهٗٓ اِلَّا اللّٰهُ ۘ وَ
الرّٰسِخُوْنَ فِي الْعِلْمِ يَقُوْلُوْنَ اٰمَنَّا بِهٖ ۙ كُلٌّ مِّنْ عِنْدِ رَبِّنَا ۚ
وَمَا يَذَّكَّرُ اِلَّآ اُولُوا الْاَلْبَابِ ﴿٧﴾ رَبَّنَا لَا تُزِغْ قُلُوْبَنَا بَعْدَ اِذْ
هَدَيْتَنَا وَهَبْ لَنَا مِنْ لَّدُنْكَ رَحْمَةً ۚ اِنَّكَ اَنْتَ الْوَهَّابُ ﴿٨﴾

وقف النبي صلی اللہ علیہ وسلم
وقف لازم
وقف منزل

رَبَّنَآ اِنَّكَ جَامِعُ النَّاسِ لِيَوْمٍ لَّا رَيْبَ فِيْهِ ؕ اِنَّ اللّٰهَ لَا يُخْلِفُ
الْمِيْعَادَ ؑ ﴿٩﴾ اِنَّ الَّذِيْنَ كَفَرُوْا لَنْ تُغْنِيَ عَنْهُمْ اَمْوَالُهُمْ وَلَآ ع ٩/٩
اَوْلَادُهُمْ مِّنَ اللّٰهِ شَيْـًٔا ؕ وَاُولٰٓئِكَ هُمْ وَقُوْدُ النَّارِ ۙ ﴿١٠﴾ كَدَاْبِ
اٰلِ فِرْعَوْنَ ۙ وَالَّذِيْنَ مِنْ قَبْلِهِمْ ؕ كَذَّبُوْا بِاٰيٰتِنَا ۚ فَاَخَذَهُمُ
اللّٰهُ بِذُنُوْبِهِمْ ؕ وَاللّٰهُ شَدِيْدُ الْعِقَابِ ﴿١١﴾ قُلْ لِّلَّذِيْنَ كَفَرُوْا
سَتُغْلَبُوْنَ وَتُحْشَرُوْنَ اِلٰى جَهَنَّمَ ؕ وَبِئْسَ الْمِهَادُ ﴿١٢﴾ قَدْ كَانَ
لَكُمْ اٰيَةٌ فِيْ فِئَتَيْنِ الْتَقَتَا ؕ فِئَةٌ تُقَاتِلُ فِيْ سَبِيْلِ اللّٰهِ وَاُخْرٰى
كَافِرَةٌ يَّرَوْنَهُمْ مِّثْلَيْهِمْ رَاْيَ الْعَيْنِ ؕ وَاللّٰهُ يُؤَيِّدُ بِنَصْرِهٖ
مَنْ يَّشَآءُ ؕ اِنَّ فِيْ ذٰلِكَ لَعِبْرَةً لِّاُولِي الْاَبْصَارِ ﴿١٣﴾ زُيِّنَ
لِلنَّاسِ حُبُّ الشَّهَوٰتِ مِنَ النِّسَآءِ وَالْبَنِيْنَ وَالْقَنَاطِيْرِ
الْمُقَنْطَرَةِ مِنَ الذَّهَبِ وَالْفِضَّةِ وَالْخَيْلِ الْمُسَوَّمَةِ وَالْاَنْعَامِ
وَالْحَرْثِ ؕ ذٰلِكَ مَتَاعُ الْحَيٰوةِ الدُّنْيَا ۚ وَاللّٰهُ عِنْدَهٗ حُسْنُ
الْمَاٰبِ ﴿١٤﴾ قُلْ اَؤُنَبِّئُكُمْ بِخَيْرٍ مِّنْ ذٰلِكُمْ ؕ لِلَّذِيْنَ اتَّقَوْا عِنْدَ
رَبِّهِمْ جَنّٰتٌ تَجْرِيْ مِنْ تَحْتِهَا الْاَنْهٰرُ خٰلِدِيْنَ فِيْهَا وَاَزْوَاجٌ
مُّطَهَّرَةٌ وَّرِضْوَانٌ مِّنَ اللّٰهِ ؕ وَاللّٰهُ بَصِيْرٌۢ بِالْعِبَادِ ۚ ﴿١٥﴾

اَلَّذِيۡنَ يَقُوۡلُوۡنَ رَبَّنَاۤ اِنَّنَاۤ اٰمَنَّا فَاغۡفِرۡ لَنَا ذُنُوۡبَنَا وَقِنَا
عَذَابَ النَّارِ ۚ ﴿۱۶﴾ اَلصّٰبِرِيۡنَ وَالصّٰدِقِيۡنَ وَالۡقٰنِتِيۡنَ
وَالۡمُنۡفِقِيۡنَ وَالۡمُسۡتَغۡفِرِيۡنَ بِالۡاَسۡحَارِ ﴿۱۷﴾ شَهِدَ اللّٰهُ اَنَّهٗ
لَاۤ اِلٰهَ اِلَّا هُوَ ۙ وَالۡمَلٰٓٮِٕكَةُ وَاُولُوا الۡعِلۡمِ قَآٮِٕمًۢا بِالۡقِسۡطِ ؕ
لَاۤ اِلٰهَ اِلَّا هُوَ الۡعَزِيۡزُ الۡحَكِيۡمُ ؕ ﴿۱۸﴾ اِنَّ الدِّيۡنَ عِنۡدَ اللّٰهِ النصف
الۡاِسۡلَامُ ۗ وَمَا اخۡتَلَفَ الَّذِيۡنَ اُوۡتُوا الۡكِتٰبَ اِلَّا مِنۡۢ بَعۡدِ
مَا جَآءَهُمُ الۡعِلۡمُ بَغۡيًۢا بَيۡنَهُمۡ ؕ وَمَنۡ يَّكۡفُرۡ بِاٰيٰتِ اللّٰهِ
فَاِنَّ اللّٰهَ سَرِيۡعُ الۡحِسَابِ ﴿۱۹﴾ فَاِنۡ حَآجُّوۡكَ فَقُلۡ اَسۡلَمۡتُ
وَجۡهِىَ لِلّٰهِ وَمَنِ اتَّبَعَنِ ؕ وَقُلۡ لِّلَّذِيۡنَ اُوۡتُوا الۡكِتٰبَ
وَالۡاُمِّيّٖنَ ءَاَسۡلَمۡتُمۡ ؕ فَاِنۡ اَسۡلَمُوۡا فَقَدِ اهۡتَدَوْا ۚ وَاِنۡ
تَوَلَّوۡا فَاِنَّمَا عَلَيۡكَ الۡبَلٰغُ ؕ وَاللّٰهُ بَصِيۡرٌۢ بِالۡعِبَادِ ﴿۲۰﴾ ع اِنَّ ع ۲ / ۱۰
الَّذِيۡنَ يَكۡفُرُوۡنَ بِاٰيٰتِ اللّٰهِ وَيَقۡتُلُوۡنَ النَّبِيّٖنَ بِغَيۡرِ
حَقٍّ ۙ وَّيَقۡتُلُوۡنَ الَّذِيۡنَ يَاۡمُرُوۡنَ بِالۡقِسۡطِ مِنَ النَّاسِ ۙ
فَبَشِّرۡهُمۡ بِعَذَابٍ اَلِيۡمٍ ﴿۲۱﴾ اُولٰٓٮِٕكَ الَّذِيۡنَ حَبِطَتۡ
اَعۡمَالُهُمۡ فِى الدُّنۡيَا وَالۡاٰخِرَةِ وَمَا لَهُمۡ مِّنۡ نّٰصِرِيۡنَ ﴿۲۲﴾

اَلَمْ تَرَ اِلَى الَّذِيْنَ اُوْتُوْا نَصِيْبًا مِّنَ الْكِتٰبِ يُدْعَوْنَ اِلٰى كِتٰبِ
اللّٰهِ لِيَحْكُمَ بَيْنَهُمْ ثُمَّ يَتَوَلّٰى فَرِيْقٌ مِّنْهُمْ وَهُمْ مُّعْرِضُوْنَ ﴿۲۳﴾
ذٰلِكَ بِاَنَّهُمْ قَالُوْا لَنْ تَمَسَّنَا النَّارُ اِلَّاۤ اَيَّامًا مَّعْدُوْدٰتٍ ۪ وَّغَرَّهُمْ
فِيْ دِيْنِهِمْ مَّا كَانُوْا يَفْتَرُوْنَ ﴿۲۴﴾ فَكَيْفَ اِذَا جَمَعْنٰهُمْ لِيَوْمٍ لَّا
رَيْبَ فِيْهِ ۟ وَوُفِّيَتْ كُلُّ نَفْسٍ مَّا كَسَبَتْ وَهُمْ لَا يُظْلَمُوْنَ ﴿۲۵﴾
قُلِ اللّٰهُمَّ مٰلِكَ الْمُلْكِ تُؤْتِي الْمُلْكَ مَنْ تَشَآءُ وَتَنْزِعُ الْمُلْكَ
مِمَّنْ تَشَآءُ ۫ وَتُعِزُّ مَنْ تَشَآءُ وَتُذِلُّ مَنْ تَشَآءُ ؕ بِيَدِكَ الْخَيْرُ ؕ
اِنَّكَ عَلٰى كُلِّ شَيْءٍ قَدِيْرٌ ﴿۲۶﴾ تُوْلِجُ الَّيْلَ فِي النَّهَارِ وَتُوْلِجُ النَّهَارَ
فِي الَّيْلِ ۫ وَتُخْرِجُ الْحَيَّ مِنَ الْمَيِّتِ وَتُخْرِجُ الْمَيِّتَ مِنَ الْحَيِّ ۫
وَتَرْزُقُ مَنْ تَشَآءُ بِغَيْرِ حِسَابٍ ﴿۲۷﴾ لَا يَتَّخِذِ الْمُؤْمِنُوْنَ
الْكٰفِرِيْنَ اَوْلِيَآءَ مِنْ دُوْنِ الْمُؤْمِنِيْنَ ۚ وَمَنْ يَّفْعَلْ
ذٰلِكَ فَلَيْسَ مِنَ اللّٰهِ فِيْ شَيْءٍ اِلَّاۤ اَنْ تَتَّقُوْا مِنْهُمْ تُقٰىةً ؕ
وَيُحَذِّرُكُمُ اللّٰهُ نَفْسَهٗ ؕ وَاِلَى اللّٰهِ الْمَصِيْرُ ﴿۲۸﴾ قُلْ اِنْ
تُخْفُوْا مَا فِيْ صُدُوْرِكُمْ اَوْ تُبْدُوْهُ يَعْلَمْهُ اللّٰهُ ؕ وَيَعْلَمُ مَا
فِي السَّمٰوٰتِ وَمَا فِي الْاَرْضِ ؕ وَاللّٰهُ عَلٰى كُلِّ شَيْءٍ قَدِيْرٌ ﴿۲۹﴾

يَوْمَ تَجِدُ كُلُّ نَفْسٍ مَّا عَمِلَتْ مِنْ خَيْرٍ مُّحْضَرًا ۛ وَّمَا عَمِلَتْ مِنْ
سُوْٓءٍ ۛ تَوَدُّ لَوْ اَنَّ بَيْنَهَا وَبَيْنَهٗٓ اَمَدًا بَعِيْدًا ؕ وَيُحَذِّرُكُمُ اللّٰهُ
نَفْسَهٗ ؕ وَاللّٰهُ رَءُوْفٌ بِالْعِبَادِ ﴿٣٠﴾ ع قُلْ اِنْ كُنْتُمْ تُحِبُّوْنَ اللّٰهَ فَاتَّبِعُوْنِىْ
يُحْبِبْكُمُ اللّٰهُ وَيَغْفِرْ لَكُمْ ذُنُوْبَكُمْ ؕ وَاللّٰهُ غَفُوْرٌ رَّحِيْمٌ ﴿٣١﴾ قُلْ
اَطِيْعُوا اللّٰهَ وَالرَّسُوْلَ ۚ فَاِنْ تَوَلَّوْا فَاِنَّ اللّٰهَ لَا يُحِبُّ الْكٰفِرِيْنَ ﴿٣٢﴾
اِنَّ اللّٰهَ اصْطَفٰٓى اٰدَمَ وَنُوْحًا وَّاٰلَ اِبْرٰهِيْمَ وَاٰلَ عِمْرٰنَ عَلَى
الْعٰلَمِيْنَ ﴿٣٣﴾ لا ذُرِّيَّةًۢ بَعْضُهَا مِنْۢ بَعْضٍ ؕ وَاللّٰهُ سَمِيْعٌ عَلِيْمٌ ﴿٣٤﴾ ج
اِذْ قَالَتِ امْرَاَتُ عِمْرٰنَ رَبِّ اِنِّىْ نَذَرْتُ لَكَ مَا فِىْ بَطْنِىْ
مُحَرَّرًا فَتَقَبَّلْ مِنِّىْ ۚ اِنَّكَ اَنْتَ السَّمِيْعُ الْعَلِيْمُ ﴿٣٥﴾ فَلَمَّا وَضَعَتْهَا
قَالَتْ رَبِّ اِنِّىْ وَضَعْتُهَآ اُنْثٰى ؕ وَاللّٰهُ اَعْلَمُ بِمَا وَضَعَتْ ؕ وَ
لَيْسَ الذَّكَرُ كَالْاُنْثٰى ۚ وَاِنِّىْ سَمَّيْتُهَا مَرْيَمَ وَاِنِّىْٓ اُعِيْذُهَا
بِكَ وَذُرِّيَّتَهَا مِنَ الشَّيْطٰنِ الرَّجِيْمِ ﴿٣٦﴾ فَتَقَبَّلَهَا رَبُّهَا بِقَبُوْلٍ
حَسَنٍ وَّاَنْۢبَتَهَا نَبَاتًا حَسَنًا ۙ وَّكَفَّلَهَا زَكَرِيَّا ؕ كُلَّمَا دَخَلَ عَلَيْهَا
زَكَرِيَّا الْمِحْرَابَ ۙ وَجَدَ عِنْدَهَا رِزْقًا ۚ قَالَ يٰمَرْيَمُ اَنّٰى لَكِ هٰذَا ؕ
قَالَتْ هُوَ مِنْ عِنْدِ اللّٰهِ ؕ اِنَّ اللّٰهَ يَرْزُقُ مَنْ يَّشَآءُ بِغَيْرِ حِسَابٍ ﴿٣٧﴾

الخمد معانقة ٢ عند المتاخرين ١٢

هُنَالِكَ دَعَا زَكَرِيَّا رَبَّهٗ ۚ قَالَ رَبِّ هَبْ لِيْ مِنْ لَّدُنْكَ ذُرِّيَّةً
طَيِّبَةً ۚ اِنَّكَ سَمِيْعُ الدُّعَآءِ ﴿۳۸﴾ فَنَادَتْهُ الْمَلٰٓئِكَةُ وَهُوَ قَآئِمٌ
يُّصَلِّيْ فِي الْمِحْرَابِ ۙ اَنَّ اللّٰهَ يُبَشِّرُكَ بِيَحْيٰى مُصَدِّقًۢا بِكَلِمَةٍ
مِّنَ اللّٰهِ وَسَيِّدًا وَّحَصُوْرًا وَّنَبِيًّا مِّنَ الصّٰلِحِيْنَ ﴿۳۹﴾ قَالَ رَبِّ
اَنّٰى يَكُوْنُ لِيْ غُلٰمٌ وَّقَدْ بَلَغَنِيَ الْكِبَرُ وَامْرَاَتِيْ عَاقِرٌ ؕ قَالَ
كَذٰلِكَ اللّٰهُ يَفْعَلُ مَا يَشَآءُ ﴿۴۰﴾ قَالَ رَبِّ اجْعَلْ لِّيْٓ اٰيَةً ؕ قَالَ
اٰيَتُكَ اَلَّا تُكَلِّمَ النَّاسَ ثَلٰثَةَ اَيَّامٍ اِلَّا رَمْزًا ؕ وَاذْكُرْ رَّبَّكَ
كَثِيْرًا وَّسَبِّحْ بِالْعَشِيِّ وَالْاِبْكَارِ ﴿۴۱﴾ وَاِذْ قَالَتِ الْمَلٰٓئِكَةُ ع ۴ ۱۴
يٰمَرْيَمُ اِنَّ اللّٰهَ اصْطَفٰىكِ وَطَهَّرَكِ وَاصْطَفٰىكِ عَلٰى
نِسَآءِ الْعٰلَمِيْنَ ﴿۴۲﴾ يٰمَرْيَمُ اقْنُتِيْ لِرَبِّكِ وَاسْجُدِيْ وَارْكَعِيْ
مَعَ الرّٰكِعِيْنَ ﴿۴۳﴾ ذٰلِكَ مِنْ اَنْۢبَآءِ الْغَيْبِ نُوْحِيْهِ اِلَيْكَ ؕ وَمَا
كُنْتَ لَدَيْهِمْ اِذْ يُلْقُوْنَ اَقْلَامَهُمْ اَيُّهُمْ يَكْفُلُ مَرْيَمَ ۠ وَمَا
كُنْتَ لَدَيْهِمْ اِذْ يَخْتَصِمُوْنَ ﴿۴۴﴾ اِذْ قَالَتِ الْمَلٰٓئِكَةُ يٰمَرْيَمُ
اِنَّ اللّٰهَ يُبَشِّرُكِ بِكَلِمَةٍ مِّنْهُ ۖۗ اسْمُهُ الْمَسِيْحُ عِيْسَى ابْنُ مَرْيَمَ
وَجِيْهًا فِي الدُّنْيَا وَالْاٰخِرَةِ وَمِنَ الْمُقَرَّبِيْنَ ﴿۴۵﴾ ۙ

وَيُكَلِّمُ النَّاسَ فِي الْمَهْدِ وَكَهْلًا وَّمِنَ الصّٰلِحِيْنَ ﴿۴۶﴾ قَالَتْ
رَبِّ اَنّٰى يَكُوْنُ لِيْ وَلَدٌ وَّلَمْ يَمْسَسْنِيْ بَشَرٌ ۭ قَالَ كَذٰلِكِ اللّٰهُ
يَخْلُقُ مَا يَشَاۗءُ ۭ اِذَا قَضٰٓى اَمْرًا فَاِنَّمَا يَقُوْلُ لَهٗ كُنْ فَيَكُوْنُ ﴿۴۷﴾
وَيُعَلِّمُهُ الْكِتٰبَ وَالْحِكْمَةَ وَالتَّوْرٰىةَ وَالْاِنْجِيْلَ ﴿۴۸﴾ۚ وَرَسُوْلًا اِلٰى
بَنِيْٓ اِسْرَاۗءِيْلَ ڏ اَنِّىْ قَدْ جِئْتُكُمْ بِاٰيَةٍ مِّنْ رَّبِّكُمْ ۙ اَنِّىْٓ اَخْلُقُ
لَكُمْ مِّنَ الطِّيْنِ كَهَيْـــَٔةِ الطَّيْرِ فَاَنْفُخُ فِيْهِ فَيَكُوْنُ طَيْرًۢا بِاِذْنِ
اللّٰهِ ۚ وَاُبْرِئُ الْاَكْمَهَ وَالْاَبْرَصَ وَاُحْىِ الْمَوْتٰى بِاِذْنِ اللّٰهِ ۚ وَ
اُنَبِّئُكُمْ بِمَا تَاْكُلُوْنَ وَمَا تَدَّخِرُوْنَ ۙ فِيْ بُيُوْتِكُمْ ۭ اِنَّ فِيْ ذٰلِكَ
لَاٰيَةً لَّكُمْ اِنْ كُنْتُمْ مُّؤْمِنِيْنَ ﴿۴۹﴾ۚ وَمُصَدِّقًا لِّمَا بَيْنَ يَدَيَّ مِنَ
التَّوْرٰىةِ وَلِاُحِلَّ لَكُمْ بَعْضَ الَّذِيْ حُرِّمَ عَلَيْكُمْ وَجِئْتُكُمْ
بِاٰيَةٍ مِّنْ رَّبِّكُمْ ۣ فَاتَّقُوا اللّٰهَ وَاَطِيْعُوْنِ ﴿۵۰﴾ اِنَّ اللّٰهَ رَبِّيْ وَرَبُّكُمْ
فَاعْبُدُوْهُ ۭ ھٰذَا صِرَاطٌ مُّسْتَقِيْمٌ ﴿۵۱﴾ فَلَمَّآ اَحَسَّ عِيْسٰى مِنْهُمُ
الْكُفْرَ قَالَ مَنْ اَنْصَارِيْٓ اِلَى اللّٰهِ ۭ قَالَ الْحَوَارِيُّوْنَ نَحْنُ
اَنْصَارُ اللّٰهِ ۚ اٰمَنَّا بِاللّٰهِ ۚ وَاشْهَدْ بِاَنَّا مُسْلِمُوْنَ ﴿۵۲﴾ رَبَّنَآ اٰمَنَّا
بِمَآ اَنْزَلْتَ وَاتَّبَعْنَا الرَّسُوْلَ فَاكْتُبْنَا مَعَ الشّٰهِدِيْنَ ﴿۵۳﴾

وَمَكَرُوْا وَمَكَرَ اللّٰهُ ؕ وَاللّٰهُ خَيْرُ الْمٰكِرِيْنَ ﴿۵۴﴾ اِذْ قَالَ اللّٰهُ ع ٥ ١٤ ٣ الثلثة
يٰعِيْسٰٓى اِنِّىْ مُتَوَفِّيْكَ وَرَافِعُكَ اِلَىَّ وَمُطَهِّرُكَ مِنَ الَّذِيْنَ
كَفَرُوْا وَجَاعِلُ الَّذِيْنَ اتَّبَعُوْكَ فَوْقَ الَّذِيْنَ كَفَرُوْٓا اِلٰى
يَوْمِ الْقِيٰمَةِ ۚ ثُمَّ اِلَىَّ مَرْجِعُكُمْ فَاَحْكُمُ بَيْنَكُمْ فِيْمَا كُنْتُمْ
فِيْهِ تَخْتَلِفُوْنَ ﴿۵۵﴾ فَاَمَّا الَّذِيْنَ كَفَرُوْا فَاُعَذِّبُهُمْ عَذَابًا
شَدِيْدًا فِى الدُّنْيَا وَالْاٰخِرَةِ ؗ وَمَا لَهُمْ مِّنْ نّٰصِرِيْنَ ﴿۵۶﴾ وَاَمَّا
الَّذِيْنَ اٰمَنُوْا وَعَمِلُوا الصّٰلِحٰتِ فَيُوَفِّيْهِمْ اُجُوْرَهُمْ ؕ وَ
اللّٰهُ لَا يُحِبُّ الظّٰلِمِيْنَ ﴿۵۷﴾ ذٰلِكَ نَتْلُوْهُ عَلَيْكَ مِنَ الْاٰيٰتِ وَ
الذِّكْرِ الْحَكِيْمِ ﴿۵۸﴾ اِنَّ مَثَلَ عِيْسٰى عِنْدَ اللّٰهِ كَمَثَلِ اٰدَمَ ؕ خَلَقَهٗ
مِنْ تُرَابٍ ثُمَّ قَالَ لَهٗ كُنْ فَيَكُوْنُ ﴿۵۹﴾ اَلْحَقُّ مِنْ رَّبِّكَ فَلَا
تَكُنْ مِّنَ الْمُمْتَرِيْنَ ﴿۶۰﴾ فَمَنْ حَآجَّكَ فِيْهِ مِنْۢ بَعْدِ مَا جَآءَكَ
مِنَ الْعِلْمِ فَقُلْ تَعَالَوْا نَدْعُ اَبْنَآءَنَا وَاَبْنَآءَكُمْ وَنِسَآءَنَا وَ
نِسَآءَكُمْ وَاَنْفُسَنَا وَاَنْفُسَكُمْ ۟ ثُمَّ نَبْتَهِلْ فَنَجْعَلْ لَّعْنَتَ اللّٰهِ
عَلَى الْكٰذِبِيْنَ ﴿۶۱﴾ اِنَّ هٰذَا لَهُوَ الْقَصَصُ الْحَقُّ ۚ وَمَا مِنْ
اِلٰهٍ اِلَّا اللّٰهُ ؕ وَاِنَّ اللّٰهَ لَهُوَ الْعَزِيْزُ الْحَكِيْمُ ﴿۶۲﴾

ع ٦ ٩ ١٤ فَاِنْ تَوَلَّوْا فَاِنَّ اللّٰهَ عَلِيْمٌۢ بِالْمُفْسِدِيْنَ ۝۶۳ قُلْ يٰۤاَهْلَ
الْكِتٰبِ تَعَالَوْا اِلٰى كَلِمَةٍ سَوَآءٍۭ بَيْنَنَا وَبَيْنَكُمْ اَلَّا نَعْبُدَ اِلَّا
اللّٰهَ وَلَا نُشْرِكَ بِهٖ شَيْـًٔا وَّلَا يَتَّخِذَ بَعْضُنَا بَعْضًا اَرْبَابًا
مِّنْ دُوْنِ اللّٰهِ ؕ فَاِنْ تَوَلَّوْا فَقُوْلُوا اشْهَدُوْا بِاَنَّا مُسْلِمُوْنَ ۝۶۴
يٰۤاَهْلَ الْكِتٰبِ لِمَ تُحَآجُّوْنَ فِیْۤ اِبْرٰهِيْمَ وَمَاۤ اُنْزِلَتِ التَّوْرٰىةُ
وَالْاِنْجِيْلُ اِلَّا مِنْۢ بَعْدِهٖ ؕ اَفَلَا تَعْقِلُوْنَ ۝۶۵ هٰۤاَنْتُمْ
هٰۤؤُلَآءِ حَاجَجْتُمْ فِيْمَا لَكُمْ بِهٖ عِلْمٌ فَلِمَ
تُحَآجُّوْنَ فِيْمَا لَيْسَ لَكُمْ بِهٖ عِلْمٌ ؕ وَاللّٰهُ يَعْلَمُ وَاَنْتُمْ
لَا تَعْلَمُوْنَ ۝۶۶ مَا كَانَ اِبْرٰهِيْمُ يَهُوْدِيًّا وَّلَا نَصْرَانِيًّا وَّ
لٰكِنْ كَانَ حَنِيْفًا مُّسْلِمًا ؕ وَمَا كَانَ مِنَ الْمُشْرِكِيْنَ ۝۶۷
اِنَّ اَوْلَى النَّاسِ بِاِبْرٰهِيْمَ لَلَّذِيْنَ اتَّبَعُوْهُ وَهٰذَا
النَّبِیُّ وَالَّذِيْنَ اٰمَنُوْا ؕ وَاللّٰهُ وَلِیُّ الْمُؤْمِنِيْنَ ۝۶۸
وَدَّتْ طَّآئِفَةٌ مِّنْ اَهْلِ الْكِتٰبِ لَوْ يُضِلُّوْنَكُمْ ؕ
وَمَا يُضِلُّوْنَ اِلَّاۤ اَنْفُسَهُمْ وَمَا يَشْعُرُوْنَ ۝۶۹ يٰۤاَهْلَ
الْكِتٰبِ لِمَ تَكْفُرُوْنَ بِاٰيٰتِ اللّٰهِ وَاَنْتُمْ تَشْهَدُوْنَ ۝۷۰

يٰۤاَهۡلَ الۡكِتٰبِ لِمَ تَلۡبِسُوۡنَ الۡحَـقَّ بِالۡبَاطِلِ وَتَكۡتُمُوۡنَ الۡحَـقَّ
ع ٧ ١٥ وَاَنۡتُمۡ تَعۡلَمُوۡنَ ﴿۷۱﴾ وَقَالَتۡ طَّآئِفَةٌ مِّنۡ اَهۡلِ الۡكِتٰبِ اٰمِنُوۡا بِالَّذِىۡۤ
اُنۡزِلَ عَلَى الَّذِيۡنَ اٰمَنُوۡا وَجۡهَ النَّهَارِ وَاكۡفُرُوۡۤا اٰخِرَهٗ لَعَلَّهُمۡ
يَرۡجِعُوۡنَ ﴿۷۲﴾ وَلَا تُؤۡمِنُوۡۤا اِلَّا لِمَنۡ تَبِعَ دِيۡنَكُمۡ ؕ قُلۡ اِنَّ الۡهُدٰى
هُدَى اللّٰهِ ۙ اَنۡ يُّؤۡتٰٓى اَحَدٌ مِّثۡلَ مَاۤ اُوۡتِيۡتُمۡ اَوۡ يُحَآجُّوۡكُمۡ
عِنۡدَ رَبِّكُمۡ ؕ قُلۡ اِنَّ الۡفَضۡلَ بِيَدِ اللّٰهِ ۚ يُؤۡتِيۡهِ مَنۡ يَّشَآءُ ؕ
وَاللّٰهُ وَاسِعٌ عَلِيۡمٌ ۚ ۙ ﴿۷۳﴾ يَّخۡتَصُّ بِرَحۡمَتِهٖ مَنۡ يَّشَآءُ ؕ وَاللّٰهُ
ذُو الۡفَضۡلِ الۡعَظِيۡمِ ﴿۷۴﴾ وَمِنۡ اَهۡلِ الۡكِتٰبِ مَنۡ اِنۡ تَاۡمَنۡهُ
بِقِنۡطَارٍ يُّؤَدِّهٖۤ اِلَيۡكَ ۚ وَمِنۡهُمۡ مَّنۡ اِنۡ تَاۡمَنۡهُ بِدِيۡنَارٍ لَّا
يُؤَدِّهٖۤ اِلَيۡكَ اِلَّا مَا دُمۡتَ عَلَيۡهِ قَآئِمًا ؕ ذٰلِكَ بِاَنَّهُمۡ قَالُوۡا
لَيۡسَ عَلَيۡنَا فِى الۡاُمِّيّٖنَ سَبِيۡلٌ ۚ وَيَقُوۡلُوۡنَ عَلَى اللّٰهِ الۡكَذِبَ وَ
هُمۡ يَعۡلَمُوۡنَ ﴿۷۵﴾ بَلٰى مَنۡ اَوۡفٰى بِعَهۡدِهٖ وَاتَّقٰى فَاِنَّ اللّٰهَ يُحِبُّ
الۡمُتَّقِيۡنَ ﴿۷۶﴾ اِنَّ الَّذِيۡنَ يَشۡتَرُوۡنَ بِعَهۡدِ اللّٰهِ وَاَيۡمَانِهِمۡ ثَمَنًا
قَلِيۡلًا اُولٰٓئِكَ لَا خَلَاقَ لَهُمۡ فِى الۡاٰخِرَةِ وَلَا يُكَلِّمُهُمُ اللّٰهُ وَلَا
يَنۡظُرُ اِلَيۡهِمۡ يَوۡمَ الۡقِيٰمَةِ وَلَا يُزَكِّيۡهِمۡ ۖ وَلَهُمۡ عَذَابٌ اَلِيۡمٌ ﴿۷۷﴾

وَاِنَّ مِنْهُمْ لَفَرِيْقًا يَّلْوٗنَ اَلْسِنَتَهُمْ بِالْكِتٰبِ لِتَحْسَبُوْهُ
مِنَ الْكِتٰبِ وَمَا هُوَ مِنَ الْكِتٰبِ ۚ وَيَقُوْلُوْنَ هُوَ مِنْ عِنْدِ
اللّٰهِ وَمَا هُوَ مِنْ عِنْدِ اللّٰهِ ۚ وَيَقُوْلُوْنَ عَلَى اللّٰهِ الْكَذِبَ وَ
هُمْ يَعْلَمُوْنَ ﴿٧٨﴾ مَا كَانَ لِبَشَرٍ اَنْ يُّؤْتِيَهُ اللّٰهُ الْكِتٰبَ
وَالْحُكْمَ وَالنُّبُوَّةَ ثُمَّ يَقُوْلَ لِلنَّاسِ كُوْنُوْا عِبَادًا لِّيْ مِنْ
دُوْنِ اللّٰهِ وَلٰكِنْ كُوْنُوْا رَبّٰنِيّٖنَ بِمَا كُنْتُمْ تُعَلِّمُوْنَ الْكِتٰبَ
وَبِمَا كُنْتُمْ تَدْرُسُوْنَ ﴿٧٩﴾ لا وَلَا يَاْمُرَكُمْ اَنْ تَتَّخِذُوا
الْمَلٰٓئِكَةَ وَالنَّبِيّٖنَ اَرْبَابًا ؕ اَيَاْمُرُكُمْ بِالْكُفْرِ بَعْدَ اِذْ
اَنْتُمْ مُّسْلِمُوْنَ ﴿٨٠﴾ ع وَاِذْ اَخَذَ اللّٰهُ مِيْثَاقَ النَّبِيّٖنَ لَمَآ — ع ۸ ۹ ۱۲
اٰتَيْتُكُمْ مِّنْ كِتٰبٍ وَّحِكْمَةٍ ثُمَّ جَآءَكُمْ رَسُوْلٌ مُّصَدِّقٌ
لِّمَا مَعَكُمْ لَتُؤْمِنُنَّ بِهٖ وَلَتَنْصُرُنَّهٗ ؕ قَالَ ءَاَقْرَرْتُمْ وَاَخَذْتُمْ
عَلٰى ذٰلِكُمْ اِصْرِيْ ؕ قَالُوْٓا اَقْرَرْنَا ؕ قَالَ فَاشْهَدُوْا وَاَنَا مَعَكُمْ
مِّنَ الشّٰهِدِيْنَ ﴿٨١﴾ فَمَنْ تَوَلّٰى بَعْدَ ذٰلِكَ فَاُولٰٓئِكَ هُمُ
الْفٰسِقُوْنَ ﴿٨٢﴾ اَفَغَيْرَ دِيْنِ اللّٰهِ يَبْغُوْنَ وَلَهٗٓ اَسْلَمَ مَنْ فِي
السَّمٰوٰتِ وَالْاَرْضِ طَوْعًا وَّكَرْهًا وَّاِلَيْهِ يُرْجَعُوْنَ ﴿٨٣﴾

قُلْ اٰمَنَّا بِاللّٰهِ وَمَآ اُنْزِلَ عَلَيْنَا وَمَآ اُنْزِلَ عَلٰٓى اِبْرٰهِيْمَ وَ
اِسْمٰعِيْلَ وَاِسْحٰقَ وَيَعْقُوْبَ وَالْاَسْبَاطِ وَمَآ اُوْتِىَ مُوْسٰى وَ
عِيْسٰى وَالنَّبِيُّوْنَ مِنْ رَّبِّهِمْ ۪ لَا نُفَرِّقُ بَيْنَ اَحَدٍ مِّنْهُمْ ۫ وَنَحْنُ
لَهٗ مُسْلِمُوْنَ ﴿٨٤﴾ وَمَنْ يَّبْتَغِ غَيْرَ الْاِسْلَامِ دِيْنًا فَلَنْ يُّقْبَلَ مِنْهُ ۚ
وَهُوَ فِى الْاٰخِرَةِ مِنَ الْخٰسِرِيْنَ ﴿٨٥﴾ كَيْفَ يَهْدِى اللّٰهُ قَوْمًا
كَفَرُوْا بَعْدَ اِيْمَانِهِمْ وَشَهِدُوْٓا اَنَّ الرَّسُوْلَ حَقٌّ وَّجَآءَهُمُ
الْبَيِّنٰتُ ؕ وَاللّٰهُ لَا يَهْدِى الْقَوْمَ الظّٰلِمِيْنَ ﴿٨٦﴾ اُولٰٓئِكَ جَزَآؤُهُمْ
اَنَّ عَلَيْهِمْ لَعْنَةَ اللّٰهِ وَالْمَلٰٓئِكَةِ وَالنَّاسِ اَجْمَعِيْنَ ﴿٨٧﴾ ۙ
خٰلِدِيْنَ فِيْهَا ۚ لَا يُخَفَّفُ عَنْهُمُ الْعَذَابُ وَلَا هُمْ يُنْظَرُوْنَ ﴿٨٨﴾ ۙ
اِلَّا الَّذِيْنَ تَابُوْا مِنْ ۢ بَعْدِ ذٰلِكَ وَاَصْلَحُوْا ۟ فَاِنَّ اللّٰهَ
غَفُوْرٌ رَّحِيْمٌ ﴿٨٩﴾ اِنَّ الَّذِيْنَ كَفَرُوْا بَعْدَ اِيْمَانِهِمْ ثُمَّ
ازْدَادُوْا كُفْرًا لَّنْ تُقْبَلَ تَوْبَتُهُمْ ۚ وَاُولٰٓئِكَ هُمُ الضَّآلُّوْنَ ﴿٩٠﴾
اِنَّ الَّذِيْنَ كَفَرُوْا وَمَاتُوْا وَهُمْ كُفَّارٌ فَلَنْ يُّقْبَلَ
مِنْ اَحَدِهِمْ مِّلْءُ الْاَرْضِ ذَهَبًا وَّلَوِ افْتَدٰى بِهٖ ؕ
اُولٰٓئِكَ لَهُمْ عَذَابٌ اَلِيْمٌ ۙ وَّمَا لَهُمْ مِّنْ نّٰصِرِيْنَ ﴿٩١﴾ ع ٩ ١١ ١٧

لَنْ تَنَالُوا الْبِرَّ حَتّٰى تُنْفِقُوْا مِمَّا تُحِبُّوْنَ ۬ؕ وَمَا تُنْفِقُوْا
مِنْ شَیْءٍ فَاِنَّ اللّٰهَ بِهٖ عَلِیْمٌ ﴿۹۲﴾ كُلُّ الطَّعَامِ كَانَ حِلًّا لِّبَنِیْۤ
اِسْرَآءِیْلَ اِلَّا مَا حَرَّمَ اِسْرَآءِیْلُ عَلٰى نَفْسِهٖ مِنْ قَبْلِ اَنْ
تُنَزَّلَ التَّوْرٰىةُ ؕ قُلْ فَاْتُوْا بِالتَّوْرٰىةِ فَاتْلُوْهَاۤ اِنْ كُنْتُمْ
صٰدِقِیْنَ ﴿۹۳﴾ فَمَنِ افْتَرٰى عَلَى اللّٰهِ الْكَذِبَ مِنْۢ بَعْدِ ذٰلِكَ
فَاُولٰٓىٕكَ هُمُ الظّٰلِمُوْنَ ﴿۹۴﴾ قُلْ صَدَقَ اللّٰهُ ۫ فَاتَّبِعُوْا مِلَّةَ اِبْرٰهِیْمَ
حَنِیْفًا ؕ وَمَا كَانَ مِنَ الْمُشْرِكِیْنَ ﴿۹۵﴾ اِنَّ اَوَّلَ بَیْتٍ وُّضِعَ لِلنَّاسِ
لَلَّذِیْ بِبَكَّةَ مُبٰرَكًا وَّهُدًى لِّلْعٰلَمِیْنَ ﴿۹۶﴾ ۚ فِیْهِ اٰیٰتٌۢ بَیِّنٰتٌ مَّقَامُ
اِبْرٰهِیْمَ ۬ۚ وَمَنْ دَخَلَهٗ كَانَ اٰمِنًا ؕ وَلِلّٰهِ عَلَى النَّاسِ حِجُّ الْبَیْتِ
مَنِ اسْتَطَاعَ اِلَیْهِ سَبِیْلًا ؕ وَمَنْ كَفَرَ فَاِنَّ اللّٰهَ غَنِیٌّ عَنِ
الْعٰلَمِیْنَ ﴿۹۷﴾ قُلْ یٰۤاَهْلَ الْكِتٰبِ لِمَ تَكْفُرُوْنَ بِاٰیٰتِ اللّٰهِ ۖۗ وَاللّٰهُ
شَهِیْدٌ عَلٰى مَا تَعْمَلُوْنَ ﴿۹۸﴾ قُلْ یٰۤاَهْلَ الْكِتٰبِ لِمَ تَصُدُّوْنَ عَنْ
سَبِیْلِ اللّٰهِ مَنْ اٰمَنَ تَبْغُوْنَهَا عِوَجًا وَّاَنْتُمْ شُهَدَآءُ ؕ وَمَا اللّٰهُ
بِغَافِلٍ عَمَّا تَعْمَلُوْنَ ﴿۹۹﴾ یٰۤاَیُّهَا الَّذِیْنَ اٰمَنُوْۤا اِنْ تُطِیْعُوْا فَرِیْقًا
مِّنَ الَّذِیْنَ اُوْتُوا الْكِتٰبَ یَرُدُّوْكُمْ بَعْدَ اِیْمَانِكُمْ كٰفِرِیْنَ ﴿۱۰۰﴾

وقف جبرئیل علیہ السلام

وَكَيْفَ تَكْفُرُوْنَ وَاَنْتُمْ تُتْلٰى عَلَيْكُمْ اٰيٰتُ اللّٰهِ وَفِيْكُمْ رَسُوْلُهٗ ؕ
وَمَنْ يَّعْتَصِمْ بِاللّٰهِ فَقَدْ هُدِيَ اِلٰى صِرَاطٍ مُّسْتَقِيْمٍ ﴿۱۰۱﴾ يٰۤاَيُّهَا ع ۱۰ ۱
الَّذِيْنَ اٰمَنُوا اتَّقُوا اللّٰهَ حَقَّ تُقٰتِهٖ وَلَا تَمُوْتُنَّ اِلَّا وَاَنْتُمْ
مُّسْلِمُوْنَ ﴿۱۰۲﴾ وَاعْتَصِمُوْا بِحَبْلِ اللّٰهِ جَمِيْعًا وَّلَا تَفَرَّقُوْا ۪ وَاذْكُرُوْا
نِعْمَتَ اللّٰهِ عَلَيْكُمْ اِذْ كُنْتُمْ اَعْدَآءً فَاَلَّفَ بَيْنَ قُلُوْبِكُمْ فَاَصْبَحْتُمْ
بِنِعْمَتِهٖۤ اِخْوَانًا ۚ وَكُنْتُمْ عَلٰى شَفَا حُفْرَةٍ مِّنَ النَّارِ فَاَنْقَذَكُمْ
مِّنْهَا ؕ كَذٰلِكَ يُبَيِّنُ اللّٰهُ لَكُمْ اٰيٰتِهٖ لَعَلَّكُمْ تَهْتَدُوْنَ ﴿۱۰۳﴾ وَلْتَكُنْ
مِّنْكُمْ اُمَّةٌ يَّدْعُوْنَ اِلَى الْخَيْرِ وَيَاْمُرُوْنَ بِالْمَعْرُوْفِ وَيَنْهَوْنَ
عَنِ الْمُنْكَرِ ؕ وَاُولٰٓئِكَ هُمُ الْمُفْلِحُوْنَ ﴿۱۰۴﴾ وَلَا تَكُوْنُوْا كَالَّذِيْنَ
تَفَرَّقُوْا وَاخْتَلَفُوْا مِنْۢ بَعْدِ مَا جَآءَهُمُ الْبَيِّنٰتُ ؕ وَاُولٰٓئِكَ لَهُمْ
عَذَابٌ عَظِيْمٌ ۙ﴿۱۰۵﴾ يَّوْمَ تَبْيَضُّ وُجُوْهٌ وَّتَسْوَدُّ وُجُوْهٌ ۚ فَاَمَّا
الَّذِيْنَ اسْوَدَّتْ وُجُوْهُهُمْ ۟ اَكَفَرْتُمْ بَعْدَ اِيْمَانِكُمْ فَذُوْقُوا
الْعَذَابَ بِمَا كُنْتُمْ تَكْفُرُوْنَ ﴿۱۰۶﴾ وَاَمَّا الَّذِيْنَ ابْيَضَّتْ وُجُوْهُهُمْ
فَفِيْ رَحْمَةِ اللّٰهِ ؕ هُمْ فِيْهَا خٰلِدُوْنَ ﴿۱۰۷﴾ تِلْكَ اٰيٰتُ اللّٰهِ
نَتْلُوْهَا عَلَيْكَ بِالْحَقِّ ؕ وَمَا اللّٰهُ يُرِيْدُ ظُلْمًا لِّلْعٰلَمِيْنَ ﴿۱۰۸﴾

وَلِلّٰهِ مَا فِی السَّمٰوٰتِ وَمَا فِی الْاَرْضِ ؕ وَاِلَی اللّٰهِ تُرْجَعُ
الْاُمُوْرُ ﴿۱۰۹﴾ كُنْتُمْ خَيْرَ اُمَّةٍ اُخْرِجَتْ لِلنَّاسِ تَاْمُرُوْنَ ع ۱۱ / ۴
بِالْمَعْرُوْفِ وَتَنْهَوْنَ عَنِ الْمُنْكَرِ وَتُؤْمِنُوْنَ بِاللّٰهِ ؕ وَلَوْ
اٰمَنَ اَهْلُ الْكِتٰبِ لَكَانَ خَيْرًا لَّهُمْ ؕ مِنْهُمُ الْمُؤْمِنُوْنَ وَاَكْثَرُهُمُ
الْفٰسِقُوْنَ ﴿۱۱۰﴾ لَنْ يَّضُرُّوْكُمْ اِلَّاۤ اَذًى ؕ وَاِنْ يُّقَاتِلُوْكُمْ يُوَلُّوْكُمُ
الْاَدْبَارَ ۟ ثُمَّ لَا يُنْصَرُوْنَ ﴿۱۱۱﴾ ضُرِبَتْ عَلَيْهِمُ الذِّلَّةُ اَيْنَ مَا
ثُقِفُوْۤا اِلَّا بِحَبْلٍ مِّنَ اللّٰهِ وَحَبْلٍ مِّنَ النَّاسِ وَبَآءُوْ بِغَضَبٍ
مِّنَ اللّٰهِ وَضُرِبَتْ عَلَيْهِمُ الْمَسْكَنَةُ ؕ ذٰلِكَ بِاَنَّهُمْ كَانُوْا
يَكْفُرُوْنَ بِاٰيٰتِ اللّٰهِ وَيَقْتُلُوْنَ الْاَنْۢبِيَآءَ بِغَيْرِ حَقٍّ ؕ ذٰلِكَ
بِمَا عَصَوْا وَّكَانُوْا يَعْتَدُوْنَ ﴿۱۱۲﴾ لَيْسُوْا سَوَآءً ؕ مِنْ اَهْلِ
الْكِتٰبِ اُمَّةٌ قَآئِمَةٌ يَّتْلُوْنَ اٰيٰتِ اللّٰهِ اٰنَآءَ الَّيْلِ وَ
هُمْ يَسْجُدُوْنَ ﴿۱۱۳﴾ يُؤْمِنُوْنَ بِاللّٰهِ وَالْيَوْمِ الْاٰخِرِ وَ
يَاْمُرُوْنَ بِالْمَعْرُوْفِ وَيَنْهَوْنَ عَنِ الْمُنْكَرِ وَيُسَارِعُوْنَ
فِی الْخَيْرٰتِ ؕ وَاُولٰٓئِكَ مِنَ الصّٰلِحِيْنَ ﴿۱۱۴﴾ وَمَا يَفْعَلُوْا
مِنْ خَيْرٍ فَلَنْ يُّكْفَرُوْهُ ؕ وَاللّٰهُ عَلِيْمٌۢ بِالْمُتَّقِيْنَ ﴿۱۱۵﴾

اِنَّ الَّذِيْنَ كَفَرُوْا لَنْ تُغْنِيَ عَنْهُمْ اَمْوَالُهُمْ وَلَاۤ اَوْلَادُهُمْ
مِّنَ اللّٰهِ شَيْـًٔا ؕ وَاُولٰٓئِكَ اَصْحٰبُ النَّارِ ۚ هُمْ فِيْهَا خٰلِدُوْنَ ﴿۱۱۶﴾
مَثَلُ مَا يُنْفِقُوْنَ فِيْ هٰذِهِ الْحَيٰوةِ الدُّنْيَا كَمَثَلِ رِيْحٍ فِيْهَا
صِرٌّ اَصَابَتْ حَرْثَ قَوْمٍ ظَلَمُوْۤا اَنْفُسَهُمْ فَاَهْلَكَتْهُ ؕ وَمَا
ظَلَمَهُمُ اللّٰهُ وَلٰكِنْ اَنْفُسَهُمْ يَظْلِمُوْنَ ﴿۱۱۷﴾ يٰۤاَيُّهَا الَّذِيْنَ اٰمَنُوْا
لَا تَتَّخِذُوْا بِطَانَةً مِّنْ دُوْنِكُمْ لَا يَاْلُوْنَكُمْ خَبَالًا ؕ وَدُّوْا مَا
عَنِتُّمْ ۚ قَدْ بَدَتِ الْبَغْضَآءُ مِنْ اَفْوَاهِهِمْ ۚۖ وَمَا تُخْفِيْ صُدُوْرُهُمْ
اَكْبَرُ ؕ قَدْ بَيَّنَّا لَكُمُ الْاٰيٰتِ اِنْ كُنْتُمْ تَعْقِلُوْنَ ﴿۱۱۸﴾ هٰۤاَنْتُمْ اُولَآءِ
تُحِبُّوْنَهُمْ وَلَا يُحِبُّوْنَكُمْ وَتُؤْمِنُوْنَ بِالْكِتٰبِ كُلِّهٖ ۚ وَاِذَا لَقُوْكُمْ
قَالُوْۤا اٰمَنَّا ۚۖ وَاِذَا خَلَوْا عَضُّوْا عَلَيْكُمُ الْاَنَامِلَ مِنَ الْغَيْظِ ؕ
قُلْ مُوْتُوْا بِغَيْظِكُمْ ؕ اِنَّ اللّٰهَ عَلِيْمٌۢ بِذَاتِ الصُّدُوْرِ ﴿۱۱۹﴾ اِنْ
تَمْسَسْكُمْ حَسَنَةٌ تَسُؤْهُمْ ۫ وَاِنْ تُصِبْكُمْ سَيِّئَةٌ يَّفْرَحُوْا
بِهَا ؕ وَاِنْ تَصْبِرُوْا وَتَتَّقُوْا لَا يَضُرُّكُمْ كَيْدُهُمْ شَيْـًٔا ؕ اِنَّ
اللّٰهَ بِمَا يَعْمَلُوْنَ مُحِيْطٌ ﴿۱۲۰﴾ ع وَاِذْ غَدَوْتَ مِنْ اَهْلِكَ ع ۱۲ ۳
تُبَوِّئُ الْمُؤْمِنِيْنَ مَقَاعِدَ لِلْقِتَالِ ؕ وَاللّٰهُ سَمِيْعٌ عَلِيْمٌ ﴿۱۲۱﴾ لا

اِذْ هَمَّتْ طَّآئِفَتٰنِ مِنْكُمْ اَنْ تَفْشَلَا ۙ وَاللّٰهُ وَلِيُّهُمَا ۭ وَعَلَى
اللّٰهِ فَلْيَتَوَكَّلِ الْمُؤْمِنُوْنَ ﴿١٢٢﴾ وَلَقَدْ نَصَرَكُمُ اللّٰهُ بِبَدْرٍ وَّاَنْتُمْ
اَذِلَّةٌ ۚ فَاتَّقُوا اللّٰهَ لَعَلَّكُمْ تَشْكُرُوْنَ ﴿١٢٣﴾ اِذْ تَقُوْلُ لِلْمُؤْمِنِيْنَ
اَلَنْ يَّكْفِيَكُمْ اَنْ يُّمِدَّكُمْ رَبُّكُمْ بِثَلٰثَةِ اٰلٰفٍ مِّنَ الْمَلٰٓئِكَةِ
مُنْزَلِيْنَ ﴿١٢٤﴾ بَلٰٓى ۙ اِنْ تَصْبِرُوْا وَتَتَّقُوْا وَيَاْتُوْكُمْ مِّنْ فَوْرِهِمْ
الربع هٰذَا يُمْدِدْكُمْ رَبُّكُمْ بِخَمْسَةِ اٰلٰفٍ مِّنَ الْمَلٰٓئِكَةِ مُسَوِّمِيْنَ ﴿١٢٥﴾
وَمَا جَعَلَهُ اللّٰهُ اِلَّا بُشْرٰى لَكُمْ وَلِتَطْمَئِنَّ قُلُوْبُكُمْ بِهٖ ۭ وَمَا
النَّصْرُ اِلَّا مِنْ عِنْدِ اللّٰهِ الْعَزِيْزِ الْحَكِيْمِ ﴿١٢٦﴾ ۙ لِيَقْطَعَ طَرَفًا مِّنَ
الَّذِيْنَ كَفَرُوْٓا اَوْ يَكْبِتَهُمْ فَيَنْقَلِبُوْا خَآئِبِيْنَ ﴿١٢٧﴾ لَيْسَ لَكَ
مِنَ الْاَمْرِ شَيْءٌ اَوْ يَتُوْبَ عَلَيْهِمْ اَوْ يُعَذِّبَهُمْ فَاِنَّهُمْ ظٰلِمُوْنَ ﴿١٢٨﴾
وَلِلّٰهِ مَا فِي السَّمٰوٰتِ وَمَا فِي الْاَرْضِ ۭ يَغْفِرُ لِمَنْ يَّشَآءُ وَ
ع ۹ ۱۳ يُعَذِّبُ مَنْ يَّشَآءُ ۭ وَاللّٰهُ غَفُوْرٌ رَّحِيْمٌ ﴿١٢٩﴾ ۧ يٰٓاَيُّهَا الَّذِيْنَ
اٰمَنُوْا لَا تَاْكُلُوا الرِّبٰوٓا اَضْعَافًا مُّضٰعَفَةً ۠ وَّاتَّقُوا
اللّٰهَ لَعَلَّكُمْ تُفْلِحُوْنَ ﴿١٣٠﴾ ۚ وَاتَّقُوا النَّارَ الَّتِيْٓ اُعِدَّتْ
لِلْكٰفِرِيْنَ ﴿١٣١﴾ ۚ وَاَطِيْعُوا اللّٰهَ وَالرَّسُوْلَ لَعَلَّكُمْ تُرْحَمُوْنَ ﴿١٣٢﴾ ۧ

وَسَارِعُوْۤا اِلٰى مَغْفِرَةٍ مِّنْ رَّبِّكُمْ وَجَنَّةٍ عَرْضُهَا السَّمٰوٰتُ
وَالْاَرْضُ ۙ اُعِدَّتْ لِلْمُتَّقِیْنَ ﴿۱۳۳﴾ الَّذِیْنَ یُنْفِقُوْنَ فِی السَّرَّآءِ
وَالضَّرَّآءِ وَالْكٰظِمِیْنَ الْغَیْظَ وَالْعَافِیْنَ عَنِ النَّاسِ ؕ وَاللّٰهُ
یُحِبُّ الْمُحْسِنِیْنَ ﴿۱۳۴﴾ۚ وَالَّذِیْنَ اِذَا فَعَلُوْا فَاحِشَةً اَوْ ظَلَمُوْۤا
اَنْفُسَهُمْ ذَكَرُوا اللّٰهَ فَاسْتَغْفَرُوْا لِذُنُوْبِهِمْ ۫ وَمَنْ یَّغْفِرُ
الذُّنُوْبَ اِلَّا اللّٰهُ ۫ۚ وَلَمْ یُصِرُّوْا عَلٰى مَا فَعَلُوْا وَهُمْ
یَعْلَمُوْنَ ﴿۱۳۵﴾ اُولٰٓىِٕكَ جَزَآؤُهُمْ مَّغْفِرَةٌ مِّنْ رَّبِّهِمْ وَ
جَنّٰتٌ تَجْرِیْ مِنْ تَحْتِهَا الْاَنْهٰرُ خٰلِدِیْنَ فِیْهَا ؕ وَنِعْمَ اَجْرُ
الْعٰمِلِیْنَ ﴿۱۳۶﴾ؕ قَدْ خَلَتْ مِنْ قَبْلِكُمْ سُنَنٌ ۙ فَسِیْرُوْا فِی
الْاَرْضِ فَانْظُرُوْا كَیْفَ كَانَ عَاقِبَةُ الْمُكَذِّبِیْنَ ﴿۱۳۷﴾ هٰذَا
بَیَانٌ لِّلنَّاسِ وَهُدًى وَّمَوْعِظَةٌ لِّلْمُتَّقِیْنَ ﴿۱۳۸﴾ وَلَا تَهِنُوْا وَ
لَا تَحْزَنُوْا وَاَنْتُمُ الْاَعْلَوْنَ اِنْ كُنْتُمْ مُّؤْمِنِیْنَ ﴿۱۳۹﴾ اِنْ
یَّمْسَسْكُمْ قَرْحٌ فَقَدْ مَسَّ الْقَوْمَ قَرْحٌ مِّثْلُهٗ ؕ وَتِلْكَ
الْاَیَّامُ نُدَاوِلُهَا بَیْنَ النَّاسِ ۚ وَلِیَعْلَمَ اللّٰهُ الَّذِیْنَ اٰمَنُوْا
وَیَتَّخِذَ مِنْكُمْ شُهَدَآءَ ؕ وَاللّٰهُ لَا یُحِبُّ الظّٰلِمِیْنَ ﴿۱۴۰﴾ۙ

وَلِيُمَحِّصَ اللّٰهُ الَّذِيْنَ اٰمَنُوْا وَيَمْحَقَ الْكٰفِرِيْنَ ﴿۱۴۱﴾ اَمْ
حَسِبْتُمْ اَنْ تَدْخُلُوا الْجَنَّةَ وَلَمَّا يَعْلَمِ اللّٰهُ الَّذِيْنَ جٰهَدُوْا
مِنْكُمْ وَيَعْلَمَ الصّٰبِرِيْنَ ﴿۱۴۲﴾ وَلَقَدْ كُنْتُمْ تَمَنَّوْنَ الْمَوْتَ مِنْ
قَبْلِ اَنْ تَلْقَوْهُ ۠ فَقَدْ رَاَيْتُمُوْهُ وَاَنْتُمْ تَنْظُرُوْنَ ﴿۱۴۳﴾ ع وَمَا ع ۱۴/۵
مُحَمَّدٌ اِلَّا رَسُوْلٌ ۚ قَدْ خَلَتْ مِنْ قَبْلِهِ الرُّسُلُ ؕ اَفَا۟ئِنْ
مَّاتَ اَوْ قُتِلَ انْقَلَبْتُمْ عَلٰٓى اَعْقَابِكُمْ ؕ وَمَنْ يَّنْقَلِبْ عَلٰى
عَقِبَيْهِ فَلَنْ يَّضُرَّ اللّٰهَ شَيْــًٔا ؕ وَسَيَجْزِى اللّٰهُ الشّٰكِرِيْنَ ﴿۱۴۴﴾
وَمَا كَانَ لِنَفْسٍ اَنْ تَمُوْتَ اِلَّا بِاِذْنِ اللّٰهِ كِتٰبًا مُّؤَجَّلًا ؕ وَ
مَنْ يُّرِدْ ثَوَابَ الدُّنْيَا نُؤْتِهٖ مِنْهَا ۚ وَمَنْ يُّرِدْ ثَوَابَ
الْاٰخِرَةِ نُؤْتِهٖ مِنْهَا ؕ وَسَنَجْزِى الشّٰكِرِيْنَ ﴿۱۴۵﴾ وَكَاَيِّنْ
مِّنْ نَّبِيٍّ قٰتَلَ ۙ مَعَهٗ رِبِّيُّوْنَ كَثِيْرٌ ۚ فَمَا وَهَنُوْا
لِمَآ اَصَابَهُمْ فِىْ سَبِيْلِ اللّٰهِ وَمَا ضَعُفُوْا وَمَا اسْتَكَانُوْا ؕ
وَاللّٰهُ يُحِبُّ الصّٰبِرِيْنَ ﴿۱۴۶﴾ وَمَا كَانَ قَوْلَهُمْ اِلَّآ اَنْ
قَالُوْا رَبَّنَا اغْفِرْ لَنَا ذُنُوْبَنَا وَاِسْرَافَنَا فِىْٓ اَمْرِنَا
وَثَبِّتْ اَقْدَامَنَا وَانْصُرْنَا عَلَى الْقَوْمِ الْكٰفِرِيْنَ ﴿۱۴۷﴾

فَاٰتٰىهُمُ اللّٰهُ ثَوَابَ الدُّنْيَا وَحُسْنَ ثَوَابِ الْاٰخِرَةِ ؕ
وَاللّٰهُ يُحِبُّ الْمُحْسِنِيْنَ ﴿١٤٨﴾ ع يٰۤاَيُّهَا الَّذِيْنَ اٰمَنُوْۤا اِنْ ١٥ ع ٥
تُطِيْعُوا الَّذِيْنَ كَفَرُوْا يَرُدُّوْكُمْ عَلٰۤى اَعْقَابِكُمْ فَتَنْقَلِبُوْا
خٰسِرِيْنَ ﴿١٤٩﴾ بَلِ اللّٰهُ مَوْلٰىكُمْ ۚ وَهُوَ خَيْرُ النّٰصِرِيْنَ ﴿١٥٠﴾
سَنُلْقِيْ فِيْ قُلُوْبِ الَّذِيْنَ كَفَرُوا الرُّعْبَ بِمَاۤ اَشْرَكُوْا
بِاللّٰهِ مَا لَمْ يُنَزِّلْ بِهٖ سُلْطٰنًا ۚ وَمَاْوٰىهُمُ النَّارُ ؕ وَ
بِئْسَ مَثْوَى الظّٰلِمِيْنَ ﴿١٥١﴾ وَلَقَدْ صَدَقَكُمُ اللّٰهُ وَعْدَهٗۤ
اِذْ تَحُسُّوْنَهُمْ بِاِذْنِهٖ ۚ حَتّٰۤى اِذَا فَشِلْتُمْ وَتَنَازَعْتُمْ
فِي الْاَمْرِ وَعَصَيْتُمْ مِّنْۢ بَعْدِ مَاۤ اَرٰىكُمْ مَّا تُحِبُّوْنَ ؕ
مِنْكُمْ مَّنْ يُّرِيْدُ الدُّنْيَا وَمِنْكُمْ مَّنْ يُّرِيْدُ الْاٰخِرَةَ ۚ
ثُمَّ صَرَفَكُمْ عَنْهُمْ لِيَبْتَلِيَكُمْ ۚ وَلَقَدْ عَفَا عَنْكُمْ ؕ وَ
اللّٰهُ ذُوْ فَضْلٍ عَلَى الْمُؤْمِنِيْنَ ﴿١٥٢﴾ اِذْ تُصْعِدُوْنَ وَلَا
تَلْوٗنَ عَلٰۤى اَحَدٍ وَّالرَّسُوْلُ يَدْعُوْكُمْ فِيْۤ اُخْرٰىكُمْ
فَاَثَابَكُمْ غَمًّاۢ بِغَمٍّ لِّكَيْلَا تَحْزَنُوْا عَلٰى مَا فَاتَكُمْ
وَلَا مَاۤ اَصَابَكُمْ ؕ وَاللّٰهُ خَبِيْرٌۢ بِمَا تَعْمَلُوْنَ ﴿١٥٣﴾

ثُمَّ اَنْزَلَ عَلَيْكُمْ مِّنْۢ بَعْدِ الْغَمِّ اَمَنَةً نُّعَاسًا يَّغْشٰى طَآئِفَةً
مِّنْكُمْ ۙ وَ طَآئِفَةٌ قَدْ اَهَمَّتْهُمْ اَنْفُسُهُمْ يَظُنُّوْنَ بِاللّٰهِ غَيْرَ الْحَقِّ
ظَنَّ الْجَاهِلِيَّةِ ؕ يَقُوْلُوْنَ هَلْ لَّنَا مِنَ الْاَمْرِ مِنْ شَيْءٍ ؕ قُلْ اِنَّ
الْاَمْرَ كُلَّهٗ لِلّٰهِ ؕ يُخْفُوْنَ فِيْۤ اَنْفُسِهِمْ مَّا لَا يُبْدُوْنَ لَكَ ؕ يَقُوْلُوْنَ
لَوْ كَانَ لَنَا مِنَ الْاَمْرِ شَيْءٌ مَّا قُتِلْنَا هٰهُنَا ؕ قُلْ لَّوْ كُنْتُمْ فِيْ بُيُوْتِكُمْ
لَبَرَزَ الَّذِيْنَ كُتِبَ عَلَيْهِمُ الْقَتْلُ اِلٰى مَضَاجِعِهِمْ ۚ وَ لِيَبْتَلِيَ
اللّٰهُ مَا فِيْ صُدُوْرِكُمْ وَ لِيُمَحِّصَ مَا فِيْ قُلُوْبِكُمْ ؕ وَ اللّٰهُ عَلِيْمٌۢ
بِذَاتِ الصُّدُوْرِ ﴿۱۵۴﴾ اِنَّ الَّذِيْنَ تَوَلَّوْا مِنْكُمْ يَوْمَ الْتَقَى الْجَمْعٰنِ ۙ
اِنَّمَا اسْتَزَلَّهُمُ الشَّيْطٰنُ بِبَعْضِ مَا كَسَبُوْا ۚ وَ لَقَدْ عَفَا اللّٰهُ
عَنْهُمْ ؕ اِنَّ اللّٰهَ غَفُوْرٌ حَلِيْمٌ ﴿۱۵۵﴾ ع يٰۤاَيُّهَا الَّذِيْنَ اٰمَنُوْا لَا تَكُوْنُوْا ع ۱۶ ۷
كَالَّذِيْنَ كَفَرُوْا وَ قَالُوْا لِاِخْوَانِهِمْ اِذَا ضَرَبُوْا فِي الْاَرْضِ
اَوْ كَانُوْا غُزًّى لَّوْ كَانُوْا عِنْدَنَا مَا مَاتُوْا وَ مَا قُتِلُوْا ۚ لِيَجْعَلَ
اللّٰهُ ذٰلِكَ حَسْرَةً فِيْ قُلُوْبِهِمْ ؕ وَ اللّٰهُ يُحْيٖ وَ يُمِيْتُ ؕ وَ
اللّٰهُ بِمَا تَعْمَلُوْنَ بَصِيْرٌ ﴿۱۵۶﴾ وَ لَئِنْ قُتِلْتُمْ فِيْ سَبِيْلِ اللّٰهِ
اَوْ مُتُّمْ لَمَغْفِرَةٌ مِّنَ اللّٰهِ وَ رَحْمَةٌ خَيْرٌ مِّمَّا يَجْمَعُوْنَ ﴿۱۵۷﴾

وَلَئِنْ مُّتُّمْ اَوْ قُتِلْتُمْ لَاِالَى اللّٰهِ تُحْشَرُوْنَ ﴿۱۵۸﴾ فَبِمَا رَحْمَةٍ مِّنَ
اللّٰهِ لِنْتَ لَهُمْ ۚ وَلَوْ كُنْتَ فَظًّا غَلِيْظَ الْقَلْبِ لَانْفَضُّوْا مِنْ
حَوْلِكَ ۠ فَاعْفُ عَنْهُمْ وَاسْتَغْفِرْ لَهُمْ وَشَاوِرْهُمْ فِى الْاَمْرِ ۚ
فَاِذَا عَزَمْتَ فَتَوَكَّلْ عَلَى اللّٰهِ ؕ اِنَّ اللّٰهَ يُحِبُّ الْمُتَوَكِّلِيْنَ ﴿۱۵۹﴾
اِنْ يَّنْصُرْكُمُ اللّٰهُ فَلَا غَالِبَ لَكُمْ ۚ وَاِنْ يَّخْذُلْكُمْ فَمَنْ ذَا الَّذِىْ
يَنْصُرُكُمْ مِّنْۢ بَعْدِهٖ ؕ وَعَلَى اللّٰهِ فَلْيَتَوَكَّلِ الْمُؤْمِنُوْنَ ﴿۱۶۰﴾ وَمَا
كَانَ لِنَبِىٍّ اَنْ يَّغُلَّ ؕ وَمَنْ يَّغْلُلْ يَاْتِ بِمَا غَلَّ يَوْمَ الْقِيٰمَةِ ۚ
ثُمَّ تُوَفّٰى كُلُّ نَفْسٍ مَّا كَسَبَتْ وَهُمْ لَا يُظْلَمُوْنَ ﴿۱۶۱﴾ اَفَمَنِ اتَّبَعَ
رِضْوَانَ اللّٰهِ كَمَنْۢ بَآءَ بِسَخَطٍ مِّنَ اللّٰهِ وَمَاْوٰىهُ جَهَنَّمُ ؕ وَ
بِئْسَ الْمَصِيْرُ ﴿۱۶۲﴾ هُمْ دَرَجٰتٌ عِنْدَ اللّٰهِ ؕ وَاللّٰهُ بَصِيْرٌۢ بِمَا
يَعْمَلُوْنَ ﴿۱۶۳﴾ لَقَدْ مَنَّ اللّٰهُ عَلَى الْمُؤْمِنِيْنَ اِذْ بَعَثَ فِيْهِمْ رَسُوْلًا
مِّنْ اَنْفُسِهِمْ يَتْلُوْا عَلَيْهِمْ اٰيٰتِهٖ وَيُزَكِّيْهِمْ وَيُعَلِّمُهُمُ الْكِتٰبَ
وَالْحِكْمَةَ ۚ وَاِنْ كَانُوْا مِنْ قَبْلُ لَفِىْ ضَلٰلٍ مُّبِيْنٍ ﴿۱۶۴﴾ اَوَلَمَّآ
اَصَابَتْكُمْ مُّصِيْبَةٌ قَدْ اَصَبْتُمْ مِّثْلَيْهَا ۙ قُلْتُمْ اَنّٰى هٰذَا ؕ قُلْ النصف
هُوَ مِنْ عِنْدِ اَنْفُسِكُمْ ؕ اِنَّ اللّٰهَ عَلٰى كُلِّ شَىْءٍ قَدِيْرٌ ﴿۱۶۵﴾

وَمَآ اَصَابَكُمْ يَوْمَ الْتَقَى الْجَمْعٰنِ فَبِاِذْنِ اللّٰهِ وَلِيَعْلَمَ
الْمُؤْمِنِيْنَ ﴿۱۶۶﴾ وَلِيَعْلَمَ الَّذِيْنَ نَافَقُوْا ۚۖ وَقِيْلَ لَهُمْ تَعَالَوْا قَاتِلُوْا
فِيْ سَبِيْلِ اللّٰهِ اَوِ ادْفَعُوْا ۭ قَالُوْا لَوْ نَعْلَمُ قِتَالًا لَّا تَّبَعْنٰكُمْ ۭ
هُمْ لِلْكُفْرِ يَوْمَىِٕذٍ اَقْرَبُ مِنْهُمْ لِلْاِيْمَانِ ۚ يَقُوْلُوْنَ بِاَفْوَاهِهِمْ
مَّا لَيْسَ فِيْ قُلُوْبِهِمْ ۭ وَاللّٰهُ اَعْلَمُ بِمَا يَكْتُمُوْنَ ﴿۱۶۷﴾ اَلَّذِيْنَ قَالُوْا
لِاِخْوَانِهِمْ وَقَعَدُوْا لَوْ اَطَاعُوْنَا مَا قُتِلُوْا ۭ قُلْ فَادْرَءُوْا عَنْ
اَنْفُسِكُمُ الْمَوْتَ اِنْ كُنْتُمْ صٰدِقِيْنَ ﴿۱۶۸﴾ وَلَا تَحْسَبَنَّ الَّذِيْنَ قُتِلُوْا
فِيْ سَبِيْلِ اللّٰهِ اَمْوَاتًا ۭ بَلْ اَحْيَاۗءٌ عِنْدَ رَبِّهِمْ يُرْزَقُوْنَ ﴿۱۶۹﴾ ۙ
فَرِحِيْنَ بِمَآ اٰتٰىھُمُ اللّٰهُ مِنْ فَضْلِهٖ ۙ وَيَسْتَبْشِرُوْنَ بِالَّذِيْنَ لَمْ
يَلْحَقُوْا بِهِمْ مِّنْ خَلْفِهِمْ ۙ اَلَّا خَوْفٌ عَلَيْهِمْ وَلَا هُمْ يَحْزَنُوْنَ ﴿۱۷۰﴾ وقف لازم
يَسْتَبْشِرُوْنَ بِنِعْمَةٍ مِّنَ اللّٰهِ وَفَضْلٍ ۙ وَّاَنَّ اللّٰهَ لَا يُضِيْعُ اَجْرَ
الْمُؤْمِنِيْنَ ﴿۱۷۱﴾ ۚۛ اَلَّذِيْنَ اسْتَجَابُوْا لِلّٰهِ وَالرَّسُوْلِ مِنْۢ بَعْدِ مَآ
اَصَابَهُمُ الْقَرْحُ ۭۛ لِلَّذِيْنَ اَحْسَنُوْا مِنْهُمْ وَاتَّقَوْا اَجْرٌ عَظِيْمٌ ﴿۱۷۲﴾ ۚ
اَلَّذِيْنَ قَالَ لَهُمُ النَّاسُ اِنَّ النَّاسَ قَدْ جَمَعُوْا لَكُمْ فَاخْشَوْھُمْ
فَزَادَھُمْ اِيْمَانًا ڰ وَّقَالُوْا حَسْبُنَا اللّٰهُ وَنِعْمَ الْوَكِيْلُ ﴿۱۷۳﴾

ع ۱۷ — معٓ عند المتقدمین ۱۲

فَانْقَلَبُوْا بِنِعْمَةٍ مِّنَ اللّٰهِ وَفَضْلٍ لَّمْ يَمْسَسْهُمْ سُوْٓءٌ ۙ وَّاتَّبَعُوْا
رِضْوَانَ اللّٰهِ ۭ وَاللّٰهُ ذُوْ فَضْلٍ عَظِيْمٍ ﴿۱۷۴﴾ اِنَّمَا ذٰلِكُمُ الشَّيْطٰنُ
يُخَوِّفُ اَوْلِيَآءَهٗ ۠ فَلَا تَخَافُوْهُمْ وَخَافُوْنِ اِنْ كُنْتُمْ مُّؤْمِنِيْنَ ﴿۱۷۵﴾
وَلَا يَحْزُنْكَ الَّذِيْنَ يُسَارِعُوْنَ فِي الْكُفْرِ ۚ اِنَّهُمْ لَنْ يَّضُرُّوا اللّٰهَ شَيْـــًٔا ۭ
يُرِيْدُ اللّٰهُ اَلَّا يَجْعَلَ لَهُمْ حَظًّا فِي الْاٰخِرَةِ ۚ وَلَهُمْ عَذَابٌ عَظِيْمٌ ﴿۱۷۶﴾
اِنَّ الَّذِيْنَ اشْتَرَوُا الْكُفْرَ بِالْاِيْمَانِ لَنْ يَّضُرُّوا اللّٰهَ شَيْـــًٔا ۚ وَلَهُمْ
عَذَابٌ اَلِيْمٌ ﴿۱۷۷﴾ وَلَا يَحْسَبَنَّ الَّذِيْنَ كَفَرُوْٓا اَنَّمَا نُمْلِيْ لَهُمْ خَيْرٌ
لِّاَنْفُسِهِمْ ۭ اِنَّمَا نُمْلِيْ لَهُمْ لِيَزْدَادُوْٓا اِثْمًا ۚ وَلَهُمْ عَذَابٌ مُّهِيْنٌ ﴿۱۷۸﴾
مَا كَانَ اللّٰهُ لِيَذَرَ الْمُؤْمِنِيْنَ عَلٰي مَآ اَنْتُمْ عَلَيْهِ حَتّٰى يَمِيْزَ
الْخَبِيْثَ مِنَ الطَّيِّبِ ۭ وَمَا كَانَ اللّٰهُ لِيُطْلِعَكُمْ عَلَي الْغَيْبِ وَ
لٰكِنَّ اللّٰهَ يَجْتَبِيْ مِنْ رُّسُلِهٖ مَنْ يَّشَاۗءُ ۠ فَاٰمِنُوْا بِاللّٰهِ وَرُسُلِهٖ ۚ
وَاِنْ تُؤْمِنُوْا وَتَتَّقُوْا فَلَكُمْ اَجْرٌ عَظِيْمٌ ﴿۱۷۹﴾ وَلَا يَحْسَبَنَّ
الَّذِيْنَ يَبْخَلُوْنَ بِمَآ اٰتٰىھُمُ اللّٰهُ مِنْ فَضْلِهٖ هُوَ خَيْرًا
لَّھُمْ ۭ بَلْ هُوَ شَرٌّ لَّھُمْ ۭ سَيُطَوَّقُوْنَ مَا بَخِلُوْا بِهٖ يَوْمَ الْقِيٰمَةِ ۭ وَ
لِلّٰهِ مِيْرَاثُ السَّمٰوٰتِ وَالْاَرْضِ ۭ وَاللّٰهُ بِمَا تَعْمَلُوْنَ خَبِيْرٌ ﴿۱۸۰﴾ ع ۱۸ ۹ ۹

لَقَدۡ سَمِعَ اللّٰهُ قَوۡلَ الَّذِيۡنَ قَالُوۡۤا اِنَّ اللّٰهَ فَقِيۡرٌ وَّنَحۡنُ
اَغۡنِيَآءُ ‌ۘ سَنَكۡتُبُ مَا قَالُوۡا وَقَتۡلَهُمُ الۡاَنۡۢبِيَآءَ بِغَيۡرِ حَقٍّ ۙ
وَّنَقُوۡلُ ذُوۡقُوۡا عَذَابَ الۡحَرِيۡقِ ﴿۱۸۱﴾ ذٰلِكَ بِمَا قَدَّمَتۡ
اَيۡدِيۡكُمۡ وَاَنَّ اللّٰهَ لَيۡسَ بِظَلَّامٍ لِّلۡعَبِيۡدِ ۚ ﴿۱۸۲﴾ اَلَّذِيۡنَ قَالُوۡۤا
اِنَّ اللّٰهَ عَهِدَ اِلَيۡنَاۤ اَلَّا نُؤۡمِنَ لِرَسُوۡلٍ حَتّٰى يَاۡتِيَنَا
بِقُرۡبَانٍ تَاۡكُلُهُ النَّارُ ‌ؕ قُلۡ قَدۡ جَآءَكُمۡ رُسُلٌ مِّنۡ قَبۡلِىۡ بِالۡبَيِّنٰتِ
وَبِالَّذِىۡ قُلۡتُمۡ فَلِمَ قَتَلۡتُمُوۡهُمۡ اِنۡ كُنۡتُمۡ صٰدِقِيۡنَ ﴿۱۸۳﴾
فَاِنۡ كَذَّبُوۡكَ فَقَدۡ كُذِّبَ رُسُلٌ مِّنۡ قَبۡلِكَ جَآءُوۡ
بِالۡبَيِّنٰتِ وَالزُّبُرِ وَالۡكِتٰبِ الۡمُنِيۡرِ ﴿۱۸۴﴾ كُلُّ نَفۡسٍ ذَآئِقَةُ
الۡمَوۡتِ ‌ؕ وَاِنَّمَا تُوَفَّوۡنَ اُجُوۡرَكُمۡ يَوۡمَ الۡقِيٰمَةِ ‌ؕ فَمَنۡ
زُحۡزِحَ عَنِ النَّارِ وَاُدۡخِلَ الۡجَنَّةَ فَقَدۡ فَازَ ‌ؕ وَمَا
الۡحَيٰوةُ الدُّنۡيَاۤ اِلَّا مَتَاعُ الۡغُرُوۡرِ ﴿۱۸۵﴾ لَتُبۡلَوُنَّ فِىۡۤ
اَمۡوَالِكُمۡ وَاَنۡفُسِكُمۡ ۚ وَلَتَسۡمَعُنَّ مِنَ الَّذِيۡنَ اُوۡتُوا
الۡكِتٰبَ مِنۡ قَبۡلِكُمۡ وَمِنَ الَّذِيۡنَ اَشۡرَكُوۡۤا اَذًى كَثِيۡرًا ‌ؕ
وَاِنۡ تَصۡبِرُوۡا وَتَتَّقُوۡا فَاِنَّ ذٰلِكَ مِنۡ عَزۡمِ الۡاُمُوۡرِ ﴿۱۸۶﴾

وقف لازم

وَاِذۡ اَخَذَ اللّٰهُ مِيۡثَاقَ الَّذِيۡنَ اُوۡتُوا الۡكِتٰبَ لَتُبَيِّنُنَّهٗ
لِلنَّاسِ وَلَا تَكۡتُمُوۡنَهٗ ۚ فَنَبَذُوۡهُ وَرَآءَ ظُهُوۡرِهِمۡ وَ
اشۡتَرَوۡا بِهٖ ثَمَنًا قَلِيۡلًا ؕ فَبِئۡسَ مَا يَشۡتَرُوۡنَ ﴿۱۸۷﴾ لَا تَحۡسَبَنَّ
الَّذِيۡنَ يَفۡرَحُوۡنَ بِمَاۤ اَتَوْا وَّيُحِبُّوۡنَ اَنۡ يُّحۡمَدُوۡا بِمَا لَمۡ
يَفۡعَلُوۡا فَلَا تَحۡسَبَنَّهُمۡ بِمَفَازَةٍ مِّنَ الۡعَذَابِ ۚ وَلَهُمۡ
عَذَابٌ اَلِيۡمٌ ﴿۱۸۸﴾ وَلِلّٰهِ مُلۡكُ السَّمٰوٰتِ وَالۡاَرۡضِ ؕ وَاللّٰهُ
عَلٰى كُلِّ شَىۡءٍ قَدِيۡرٌ ﴿۱۸۹﴾ اِنَّ فِىۡ خَلۡقِ السَّمٰوٰتِ وَالۡاَرۡضِ ع ١٩ ٩ ١٠
وَاخۡتِلَافِ الَّيۡلِ وَالنَّهَارِ لَاٰيٰتٍ لِّاُولِى الۡاَلۡبَابِ ۚۖ ﴿۱۹۰﴾
الَّذِيۡنَ يَذۡكُرُوۡنَ اللّٰهَ قِيٰمًا وَّقُعُوۡدًا وَّعَلٰى جُنُوۡبِهِمۡ
وَيَتَفَكَّرُوۡنَ فِىۡ خَلۡقِ السَّمٰوٰتِ وَالۡاَرۡضِ ۚ رَبَّنَا مَا
خَلَقۡتَ هٰذَا بَاطِلًا ۚ سُبۡحٰنَكَ فَقِنَا عَذَابَ النَّارِ ﴿۱۹۱﴾
رَبَّنَاۤ اِنَّكَ مَنۡ تُدۡخِلِ النَّارَ فَقَدۡ اَخۡزَيۡتَهٗ ؕ وَمَا لِلظّٰلِمِيۡنَ
مِنۡ اَنۡصَارٍ ﴿۱۹۲﴾ رَبَّنَاۤ اِنَّنَا سَمِعۡنَا مُنَادِيًا يُّنَادِىۡ
لِلۡاِيۡمَانِ اَنۡ اٰمِنُوۡا بِرَبِّكُمۡ فَاٰمَنَّا ۖ رَبَّنَا فَاغۡفِرۡ لَنَا
ذُنُوۡبَنَا وَكَفِّرۡ عَنَّا سَيِّاٰتِنَا وَتَوَفَّنَا مَعَ الۡاَبۡرَارِ ۚ ﴿۱۹۳﴾

رَبَّنَا وَاٰتِنَا مَا وَعَدْتَّنَا عَلٰى رُسُلِكَ وَلَا تُخْزِنَا يَوْمَ الْقِيٰمَةِ ؕ
اِنَّكَ لَا تُخْلِفُ الْمِيْعَادَ ﴿۱۹۴﴾ فَاسْتَجَابَ لَهُمْ رَبُّهُمْ اَنِّيْ لَاۤ اُضِيْعُ
عَمَلَ عَامِلٍ مِّنْكُمْ مِّنْ ذَكَرٍ اَوْ اُنْثٰى ۚ بَعْضُكُمْ مِّنْۢ بَعْضٍ ۚ
فَالَّذِيْنَ هَاجَرُوْا وَاُخْرِجُوْا مِنْ دِيَارِهِمْ وَاُوْذُوْا فِيْ سَبِيْلِيْ
وَقٰتَلُوْا وَقُتِلُوْا لَاُكَفِّرَنَّ عَنْهُمْ سَيِّاٰتِهِمْ وَلَاُدْخِلَنَّهُمْ
جَنّٰتٍ تَجْرِيْ مِنْ تَحْتِهَا الْاَنْهٰرُ ۚ ثَوَابًا مِّنْ عِنْدِ اللّٰهِ ؕ وَ
اللّٰهُ عِنْدَهٗ حُسْنُ الثَّوَابِ ﴿۱۹۵﴾ لَا يَغُرَّنَّكَ تَقَلُّبُ الَّذِيْنَ
كَفَرُوْا فِي الْبِلَادِ ؕ ﴿۱۹۶﴾ مَتَاعٌ قَلِيْلٌ ۫ ثُمَّ مَاْوٰىهُمْ جَهَنَّمُ ؕ وَ
بِئْسَ الْمِهَادُ ﴿۱۹۷﴾ لٰكِنِ الَّذِيْنَ اتَّقَوْا رَبَّهُمْ لَهُمْ جَنّٰتٌ تَجْرِيْ
مِنْ تَحْتِهَا الْاَنْهٰرُ خٰلِدِيْنَ فِيْهَا نُزُلًا مِّنْ عِنْدِ اللّٰهِ ؕ وَمَا
عِنْدَ اللّٰهِ خَيْرٌ لِّلْاَبْرَارِ ﴿۱۹۸﴾ وَاِنَّ مِنْ اَهْلِ الْكِتٰبِ لَمَنْ
يُّؤْمِنُ بِاللّٰهِ وَمَاۤ اُنْزِلَ اِلَيْكُمْ وَمَاۤ اُنْزِلَ اِلَيْهِمْ خٰشِعِيْنَ
لِلّٰهِ ۙ لَا يَشْتَرُوْنَ بِاٰيٰتِ اللّٰهِ ثَمَنًا قَلِيْلًا ؕ اُولٰٓئِكَ لَهُمْ اَجْرُهُمْ
عِنْدَ رَبِّهِمْ ؕ اِنَّ اللّٰهَ سَرِيْعُ الْحِسَابِ ﴿۱۹۹﴾ يٰۤاَيُّهَا الَّذِيْنَ اٰمَنُوا
اصْبِرُوْا وَصَابِرُوْا وَرَابِطُوْا ۫ وَاتَّقُوا اللّٰهَ لَعَلَّكُمْ تُفْلِحُوْنَ ﴿۲۰۰﴾ ع

الثلثة

ع ۲۰ / ۱۱

سُوْرَةُ النِّسَآءِ مَدَنِيَّةٌ وَّهِيَ مِائَةٌ وَّسِتٌّ وَّسَبْعُوْنَ اٰيَةً وَّاَرْبَعٌ وَّعِشْرُوْنَ رُكُوْعًا

بِسْمِ اللّٰهِ الرَّحْمٰنِ الرَّحِيْمِ ○

يٰۤاَيُّهَا النَّاسُ اتَّقُوْا رَبَّكُمُ الَّذِيْ خَلَقَكُمْ مِّنْ نَّفْسٍ
وَّاحِدَةٍ وَّخَلَقَ مِنْهَا زَوْجَهَا وَبَثَّ مِنْهُمَا رِجَالًا كَثِيْرًا
وَّنِسَآءً ۚ وَاتَّقُوا اللّٰهَ الَّذِيْ تَسَآءَلُوْنَ بِهٖ وَالْاَرْحَامَ ؕ
اِنَّ اللّٰهَ كَانَ عَلَيْكُمْ رَقِيْبًا ﴿۱﴾ وَاٰتُوا الْيَتٰمٰۤى اَمْوَالَهُمْ
وَلَا تَتَبَدَّلُوا الْخَبِيْثَ بِالطَّيِّبِ ۪ وَلَا تَاْكُلُوْۤا اَمْوَالَهُمْ
اِلٰۤى اَمْوَالِكُمْ ؕ اِنَّهٗ كَانَ حُوْبًا كَبِيْرًا ﴿۲﴾ وَاِنْ خِفْتُمْ اَلَّا
تُقْسِطُوْا فِي الْيَتٰمٰى فَانْكِحُوْا مَا طَابَ لَكُمْ مِّنَ
النِّسَآءِ مَثْنٰى وَثُلٰثَ وَرُبٰعَ ۚ فَاِنْ خِفْتُمْ اَلَّا تَعْدِلُوْا
فَوَاحِدَةً اَوْ مَا مَلَكَتْ اَيْمَانُكُمْ ؕ ذٰلِكَ اَدْنٰۤى اَلَّا تَعُوْلُوْا ؕ ﴿۳﴾
وَاٰتُوا النِّسَآءَ صَدُقٰتِهِنَّ نِحْلَةً ؕ فَاِنْ طِبْنَ لَكُمْ
عَنْ شَيْءٍ مِّنْهُ نَفْسًا فَكُلُوْهُ هَنِيْٓــًٔا مَّرِيْٓــًٔا ﴿۴﴾ وَلَا تُؤْتُوا
السُّفَهَآءَ اَمْوَالَكُمُ الَّتِيْ جَعَلَ اللّٰهُ لَكُمْ قِيٰمًا وَّارْزُقُوْهُمْ
فِيْهَا وَاكْسُوْهُمْ وَقُوْلُوْا لَهُمْ قَوْلًا مَّعْرُوْفًا ﴿۵﴾

وَابْتَلُوا الْيَتٰمٰى حَتّٰٓى اِذَا بَلَغُوا النِّكَاحَ ۚ فَاِنْ اٰنَسْتُمْ
مِّنْهُمْ رُشْدًا فَادْفَعُوْٓا اِلَيْهِمْ اَمْوَالَهُمْ ۚ وَلَا تَاْكُلُوْهَآ
اِسْرَافًا وَّبِدَارًا اَنْ يَّكْبَرُوْا ؕ وَمَنْ كَانَ غَنِيًّا
فَلْيَسْتَعْفِفْ ۚ وَمَنْ كَانَ فَقِيْرًا فَلْيَاْكُلْ بِالْمَعْرُوْفِ ؕ
فَاِذَا دَفَعْتُمْ اِلَيْهِمْ اَمْوَالَهُمْ فَاَشْهِدُوْا عَلَيْهِمْ ؕ
وَكَفٰى بِاللّٰهِ حَسِيْبًا ﴿۶﴾ لِلرِّجَالِ نَصِيْبٌ مِّمَّا تَرَكَ
الْوَالِدٰنِ وَالْاَقْرَبُوْنَ ۖ وَلِلنِّسَآءِ نَصِيْبٌ مِّمَّا
تَرَكَ الْوَالِدٰنِ وَالْاَقْرَبُوْنَ مِمَّا قَلَّ مِنْهُ اَوْ كَثُرَ ؕ
نَصِيْبًا مَّفْرُوْضًا ﴿۷﴾ وَاِذَا حَضَرَ الْقِسْمَةَ اُولُوا
الْقُرْبٰى وَالْيَتٰمٰى وَالْمَسٰكِيْنُ فَارْزُقُوْهُمْ مِّنْهُ
وَقُوْلُوْا لَهُمْ قَوْلًا مَّعْرُوْفًا ﴿۸﴾ وَلْيَخْشَ الَّذِيْنَ
لَوْ تَرَكُوْا مِنْ خَلْفِهِمْ ذُرِّيَّةً ضِعٰفًا خَافُوْا
عَلَيْهِمْ ۖ فَلْيَتَّقُوا اللّٰهَ وَلْيَقُوْلُوْا قَوْلًا سَدِيْدًا ﴿۹﴾
اِنَّ الَّذِيْنَ يَاْكُلُوْنَ اَمْوَالَ الْيَتٰمٰى ظُلْمًا اِنَّمَا
يَاْكُلُوْنَ فِيْ بُطُوْنِهِمْ نَارًا ؕ وَسَيَصْلَوْنَ سَعِيْرًا ﴿۱۰﴾ ع

ع ۱ ۱۲

يُوْصِيْكُمُ اللّٰهُ فِيْٓ اَوْلَادِكُمْ لِلذَّكَرِ مِثْلُ حَظِّ الْاُنْثَيَيْنِ ۚ فَاِنْ كُنَّ
نِسَآءً فَوْقَ اثْنَتَيْنِ فَلَهُنَّ ثُلُثَا مَا تَرَكَ ۚ وَاِنْ كَانَتْ وَاحِدَةً فَلَهَا
النِّصْفُ ؕ وَلِاَبَوَيْهِ لِكُلِّ وَاحِدٍ مِّنْهُمَا السُّدُسُ مِمَّا تَرَكَ اِنْ
كَانَ لَهٗ وَلَدٌ ۚ فَاِنْ لَّمْ يَكُنْ لَّهٗ وَلَدٌ وَّوَرِثَهٗٓ اَبَوٰهُ فَلِاُمِّهِ الثُّلُثُ ۚ
فَاِنْ كَانَ لَهٗٓ اِخْوَةٌ فَلِاُمِّهِ السُّدُسُ مِنْۢ بَعْدِ وَصِيَّةٍ يُّوْصِيْ
بِهَآ اَوْ دَيْنٍ ؕ اٰبَآؤُكُمْ وَاَبْنَآؤُكُمْ ۚ لَا تَدْرُوْنَ اَيُّهُمْ اَقْرَبُ لَكُمْ
نَفْعًا ؕ فَرِيْضَةً مِّنَ اللّٰهِ ؕ اِنَّ اللّٰهَ كَانَ عَلِيْمًا حَكِيْمًا ﴿۱۱﴾ وَلَكُمْ
نِصْفُ مَا تَرَكَ اَزْوَاجُكُمْ اِنْ لَّمْ يَكُنْ لَّهُنَّ وَلَدٌ ۚ فَاِنْ كَانَ
لَهُنَّ وَلَدٌ فَلَكُمُ الرُّبُعُ مِمَّا تَرَكْنَ مِنْۢ بَعْدِ وَصِيَّةٍ يُّوْصِيْنَ بِهَآ
اَوْ دَيْنٍ ؕ وَلَهُنَّ الرُّبُعُ مِمَّا تَرَكْتُمْ اِنْ لَّمْ يَكُنْ لَّكُمْ وَلَدٌ ۚ فَاِنْ
كَانَ لَكُمْ وَلَدٌ فَلَهُنَّ الثُّمُنُ مِمَّا تَرَكْتُمْ مِّنْۢ بَعْدِ وَصِيَّةٍ
تُوْصُوْنَ بِهَآ اَوْ دَيْنٍ ؕ وَاِنْ كَانَ رَجُلٌ يُّوْرَثُ كَلٰلَةً اَوِ امْرَاَةٌ
وَّلَهٗٓ اَخٌ اَوْ اُخْتٌ فَلِكُلِّ وَاحِدٍ مِّنْهُمَا السُّدُسُ ۚ فَاِنْ كَانُوْٓا اَكْثَرَ
مِنْ ذٰلِكَ فَهُمْ شُرَكَآءُ فِي الثُّلُثِ مِنْۢ بَعْدِ وَصِيَّةٍ يُّوْصٰى بِهَآ
اَوْ دَيْنٍ ۙ غَيْرَ مُضَآرٍّ ۚ وَصِيَّةً مِّنَ اللّٰهِ ؕ وَاللّٰهُ عَلِيْمٌ حَلِيْمٌ ﴿۱۲﴾ ؕ

تِلْكَ حُدُوْدُ اللّٰهِ ؕ وَمَنْ يُّطِعِ اللّٰهَ وَرَسُوْلَهٗ يُدْخِلْهُ جَنّٰتٍ
تَجْرِىْ مِنْ تَحْتِهَا الْاَنْهٰرُ خٰلِدِيْنَ فِيْهَا ؕ وَذٰلِكَ الْفَوْزُ
الْعَظِيْمُ ﴿۱۳﴾ وَمَنْ يَّعْصِ اللّٰهَ وَرَسُوْلَهٗ وَيَتَعَدَّ حُدُوْدَهٗ
ع ۲ ۱۳ يُدْخِلْهُ نَارًا خَالِدًا فِيْهَا ۪ وَلَهٗ عَذَابٌ مُّهِيْنٌ ﴿۱۴﴾ وَالّٰتِىْ
يَاْتِيْنَ الْفَاحِشَةَ مِنْ نِّسَآئِكُمْ فَاسْتَشْهِدُوْا
عَلَيْهِنَّ اَرْبَعَةً مِّنْكُمْ ۚ فَاِنْ شَهِدُوْا فَاَمْسِكُوْهُنَّ فِى
الْبُيُوْتِ حَتّٰى يَتَوَفّٰىهُنَّ الْمَوْتُ اَوْ يَجْعَلَ اللّٰهُ لَهُنَّ
سَبِيْلًا ﴿۱۵﴾ وَالَّذٰنِ يَاْتِيٰنِهَا مِنْكُمْ فَاٰذُوْهُمَا ۚ فَاِنْ تَابَا
وَاَصْلَحَا فَاَعْرِضُوْا عَنْهُمَا ؕ اِنَّ اللّٰهَ كَانَ تَوَّابًا رَّحِيْمًا ﴿۱۶﴾
اِنَّمَا التَّوْبَةُ عَلَى اللّٰهِ لِلَّذِيْنَ يَعْمَلُوْنَ السُّوْٓءَ بِجَهَالَةٍ
ثُمَّ يَتُوْبُوْنَ مِنْ قَرِيْبٍ فَاُولٰٓئِكَ يَتُوْبُ اللّٰهُ
عَلَيْهِمْ ؕ وَكَانَ اللّٰهُ عَلِيْمًا حَكِيْمًا ﴿۱۷﴾ وَلَيْسَتِ التَّوْبَةُ
لِلَّذِيْنَ يَعْمَلُوْنَ السَّيِّاٰتِ ۚ حَتّٰٓى اِذَا حَضَرَ اَحَدَهُمُ
الْمَوْتُ قَالَ اِنِّىْ تُبْتُ الْـٰٔنَ وَلَا الَّذِيْنَ يَمُوْتُوْنَ
وَهُمْ كُفَّارٌ ؕ اُولٰٓئِكَ اَعْتَدْنَا لَهُمْ عَذَابًا اَلِيْمًا ﴿۱۸﴾

يٰۤاَيُّهَا الَّذِيْنَ اٰمَنُوْا لَا يَحِلُّ لَكُمْ اَنْ تَرِثُوا النِّسَآءَ كَرْهًا ؕ وَ لَا
تَعْضُلُوْهُنَّ لِتَذْهَبُوْا بِبَعْضِ مَاۤ اٰتَيْتُمُوْهُنَّ اِلَّاۤ اَنْ يَّاْتِيْنَ
بِفَاحِشَةٍ مُّبَيِّنَةٍ ۚ وَ عَاشِرُوْهُنَّ بِالْمَعْرُوْفِ ۚ فَاِنْ كَرِهْتُمُوْهُنَّ
فَعَسٰۤى اَنْ تَكْرَهُوْا شَيْـًٔا وَّ يَجْعَلَ اللّٰهُ فِيْهِ خَيْرًا كَثِيْرًا ﴿۱۹﴾ وَ اِنْ
اَرَدْتُّمُ اسْتِبْدَالَ زَوْجٍ مَّكَانَ زَوْجٍ ۙ وَّ اٰتَيْتُمْ اِحْدٰىهُنَّ قِنْطَارًا
فَلَا تَاْخُذُوْا مِنْهُ شَيْـًٔا ؕ اَتَاْخُذُوْنَهٗ بُهْتَانًا وَّ اِثْمًا مُّبِيْنًا ﴿۲۰﴾ وَ
كَيْفَ تَاْخُذُوْنَهٗ وَ قَدْ اَفْضٰى بَعْضُكُمْ اِلٰى بَعْضٍ وَّ اَخَذْنَ مِنْكُمْ
مِّيْثَاقًا غَلِيْظًا ﴿۲۱﴾ وَ لَا تَنْكِحُوْا مَا نَكَحَ اٰبَآؤُكُمْ مِّنَ النِّسَآءِ اِلَّا مَا قَدْ
سَلَفَ ؕ اِنَّهٗ كَانَ فَاحِشَةً وَّ مَقْتًا ؕ وَ سَآءَ سَبِيْلًا ﴿۲۲﴾ ع حُرِّمَتْ عَلَيْكُمْ ع ٣ ١۴ ٨
اُمَّهٰتُكُمْ وَ بَنٰتُكُمْ وَ اَخَوٰتُكُمْ وَ عَمّٰتُكُمْ وَ خٰلٰتُكُمْ وَ بَنٰتُ الْاَخِ وَ بَنٰتُ
الْاُخْتِ وَ اُمَّهٰتُكُمُ الّٰتِيْۤ اَرْضَعْنَكُمْ وَ اَخَوٰتُكُمْ مِّنَ الرَّضَاعَةِ وَ
اُمَّهٰتُ نِسَآئِكُمْ وَ رَبَآئِبُكُمُ الّٰتِيْ فِيْ حُجُوْرِكُمْ مِّنْ نِّسَآئِكُمُ الّٰتِيْ
دَخَلْتُمْ بِهِنَّ ؗ فَاِنْ لَّمْ تَكُوْنُوْا دَخَلْتُمْ بِهِنَّ فَلَا جُنَاحَ عَلَيْكُمْ ؗ
وَ حَلَآئِلُ اَبْنَآئِكُمُ الَّذِيْنَ مِنْ اَصْلَابِكُمْ ۙ وَ اَنْ تَجْمَعُوْا بَيْنَ
الْاُخْتَيْنِ اِلَّا مَا قَدْ سَلَفَ ؕ اِنَّ اللّٰهَ كَانَ غَفُوْرًا رَّحِيْمًا ﴿۲۳﴾ ۙ

وَّالْمُحْصَنٰتُ مِنَ النِّسَآءِ اِلَّا مَا مَلَكَتْ اَيْمَانُكُمْ ۚ كِتٰبَ
اللّٰهِ عَلَيْكُمْ ۚ وَاُحِلَّ لَكُمْ مَّا وَرَآءَ ذٰلِكُمْ اَنْ تَبْتَغُوْا بِاَمْوَالِكُمْ
مُّحْصِنِيْنَ غَيْرَ مُسٰفِحِيْنَ ؕ فَمَا اسْتَمْتَعْتُمْ بِهٖ مِنْهُنَّ فَاٰتُوْهُنَّ
اُجُوْرَهُنَّ فَرِيْضَةً ؕ وَلَا جُنَاحَ عَلَيْكُمْ فِيْمَا تَرٰضَيْتُمْ بِهٖ مِنْۢ بَعْدِ
الْفَرِيْضَةِ ؕ اِنَّ اللّٰهَ كَانَ عَلِيْمًا حَكِيْمًا ﴿٢٤﴾ وَمَنْ لَّمْ يَسْتَطِعْ مِنْكُمْ
طَوْلًا اَنْ يَّنْكِحَ الْمُحْصَنٰتِ الْمُؤْمِنٰتِ فَمِنْ مَّا مَلَكَتْ اَيْمَانُكُمْ مِّنْ
فَتَيٰتِكُمُ الْمُؤْمِنٰتِ ؕ وَاللّٰهُ اَعْلَمُ بِاِيْمَانِكُمْ ؕ بَعْضُكُمْ مِّنْۢ بَعْضٍ ۚ
فَانْكِحُوْهُنَّ بِاِذْنِ اَهْلِهِنَّ وَاٰتُوْهُنَّ اُجُوْرَهُنَّ بِالْمَعْرُوْفِ مُحْصَنٰتٍ
غَيْرَ مُسٰفِحٰتٍ وَّلَا مُتَّخِذٰتِ اَخْدَانٍ ۚ فَاِذَآ اُحْصِنَّ فَاِنْ اَتَيْنَ
بِفَاحِشَةٍ فَعَلَيْهِنَّ نِصْفُ مَا عَلَى الْمُحْصَنٰتِ مِنَ الْعَذَابِ ؕ ذٰلِكَ
لِمَنْ خَشِيَ الْعَنَتَ مِنْكُمْ ؕ وَاَنْ تَصْبِرُوْا خَيْرٌ لَّكُمْ ؕ وَاللّٰهُ غَفُوْرٌ
رَّحِيْمٌ ﴿٢٥﴾ يُرِيْدُ اللّٰهُ لِيُبَيِّنَ لَكُمْ وَيَهْدِيَكُمْ سُنَنَ الَّذِيْنَ مِنْ ع
قَبْلِكُمْ وَيَتُوْبَ عَلَيْكُمْ ؕ وَاللّٰهُ عَلِيْمٌ حَكِيْمٌ ﴿٢٦﴾ وَاللّٰهُ يُرِيْدُ اَنْ يَّتُوْبَ
عَلَيْكُمْ ۟ وَيُرِيْدُ الَّذِيْنَ يَتَّبِعُوْنَ الشَّهَوٰتِ اَنْ تَمِيْلُوْا مَيْلًا عَظِيْمًا ﴿٢٧﴾
يُرِيْدُ اللّٰهُ اَنْ يُّخَفِّفَ عَنْكُمْ ۚ وَخُلِقَ الْاِنْسَانُ ضَعِيْفًا ﴿٢٨﴾

يٰۤاَيُّهَا الَّذِيْنَ اٰمَنُوْا لَا تَاْكُلُوْۤا اَمْوَالَكُمْ بَيْنَكُمْ بِالْبَاطِلِ
اِلَّاۤ اَنْ تَكُوْنَ تِجَارَةً عَنْ تَرَاضٍ مِّنْكُمْ ۫ وَلَا تَقْتُلُوْۤا اَنْفُسَكُمْ ؕ
اِنَّ اللّٰهَ كَانَ بِكُمْ رَحِيْمًا ﴿۲۹﴾ وَمَنْ يَّفْعَلْ ذٰلِكَ عُدْوَانًا وَّظُلْمًا
فَسَوْفَ نُصْلِيْهِ نَارًا ؕ وَكَانَ ذٰلِكَ عَلَى اللّٰهِ يَسِيْرًا ﴿۳۰﴾ اِنْ
تَجْتَنِبُوْا كَبَآئِرَ مَا تُنْهَوْنَ عَنْهُ نُكَفِّرْ عَنْكُمْ سَيِّاٰتِكُمْ وَنُدْخِلْكُمْ
مُّدْخَلًا كَرِيْمًا ﴿۳۱﴾ وَلَا تَتَمَنَّوْا مَا فَضَّلَ اللّٰهُ بِهٖ بَعْضَكُمْ عَلٰى بَعْضٍ ؕ
لِلرِّجَالِ نَصِيْبٌ مِّمَّا اكْتَسَبُوْا ؕ وَلِلنِّسَآءِ نَصِيْبٌ مِّمَّا اكْتَسَبْنَ ؕ
وَسْئَلُوا اللّٰهَ مِنْ فَضْلِهٖ ؕ اِنَّ اللّٰهَ كَانَ بِكُلِّ شَيْءٍ عَلِيْمًا ﴿۳۲﴾ وَلِكُلٍّ
جَعَلْنَا مَوَالِيَ مِمَّا تَرَكَ الْوَالِدٰنِ وَالْاَقْرَبُوْنَ ؕ وَالَّذِيْنَ عَقَدَتْ
اَيْمَانُكُمْ فَاٰتُوْهُمْ نَصِيْبَهُمْ ؕ اِنَّ اللّٰهَ كَانَ عَلٰى كُلِّ شَيْءٍ شَهِيْدًا ﴿۳۳﴾ ع
اَلرِّجَالُ قَوّٰمُوْنَ عَلَى النِّسَآءِ بِمَا فَضَّلَ اللّٰهُ بَعْضَهُمْ عَلٰى
بَعْضٍ وَّبِمَاۤ اَنْفَقُوْا مِنْ اَمْوَالِهِمْ ؕ فَالصّٰلِحٰتُ قٰنِتٰتٌ حٰفِظٰتٌ
لِّلْغَيْبِ بِمَا حَفِظَ اللّٰهُ ؕ وَالّٰتِيْ تَخَافُوْنَ نُشُوْزَهُنَّ فَعِظُوْهُنَّ
وَاهْجُرُوْهُنَّ فِي الْمَضَاجِعِ وَاضْرِبُوْهُنَّ ۚ فَاِنْ اَطَعْنَكُمْ
فَلَا تَبْغُوْا عَلَيْهِنَّ سَبِيْلًا ؕ اِنَّ اللّٰهَ كَانَ عَلِيًّا كَبِيْرًا ﴿۳۴﴾

وَإِنْ خِفْتُمْ شِقَاقَ بَيْنِهِمَا فَابْعَثُوا حَكَمًا مِّنْ أَهْلِهِ
وَحَكَمًا مِّنْ أَهْلِهَا ۚ إِن يُرِيدَا إِصْلَاحًا يُوَفِّقِ اللَّهُ بَيْنَهُمَا ۗ
إِنَّ اللَّهَ كَانَ عَلِيمًا خَبِيرًا ﴿٣٥﴾ وَاعْبُدُوا اللَّهَ وَلَا تُشْرِكُوا
بِهِ شَيْئًا ۖ وَبِالْوَالِدَيْنِ إِحْسَانًا وَبِذِي الْقُرْبَىٰ وَالْيَتَامَىٰ وَ
الْمَسَاكِينِ وَالْجَارِ ذِي الْقُرْبَىٰ وَالْجَارِ الْجُنُبِ وَالصَّاحِبِ
بِالْجَنبِ وَابْنِ السَّبِيلِ وَمَا مَلَكَتْ أَيْمَانُكُمْ ۗ إِنَّ اللَّهَ لَا
يُحِبُّ مَن كَانَ مُخْتَالًا فَخُورًا ﴿٣٦﴾ الَّذِينَ يَبْخَلُونَ وَيَأْمُرُونَ
النَّاسَ بِالْبُخْلِ وَيَكْتُمُونَ مَا آتَاهُمُ اللَّهُ مِن فَضْلِهِ ۗ وَ
أَعْتَدْنَا لِلْكَافِرِينَ عَذَابًا مُّهِينًا ﴿٣٧﴾ وَالَّذِينَ يُنفِقُونَ
أَمْوَالَهُمْ رِئَاءَ النَّاسِ وَلَا يُؤْمِنُونَ بِاللَّهِ وَلَا بِالْيَوْمِ الْآخِرِ ۗ
وَمَن يَكُنِ الشَّيْطَانُ لَهُ قَرِينًا فَسَاءَ قَرِينًا ﴿٣٨﴾ وَمَاذَا
عَلَيْهِمْ لَوْ آمَنُوا بِاللَّهِ وَالْيَوْمِ الْآخِرِ وَأَنفَقُوا مِمَّا رَزَقَهُمُ اللَّهُ ۚ
وَكَانَ اللَّهُ بِهِمْ عَلِيمًا ﴿٣٩﴾ إِنَّ اللَّهَ لَا يَظْلِمُ مِثْقَالَ ذَرَّةٍ ۖ وَإِن تَكُ
حَسَنَةً يُضَاعِفْهَا وَيُؤْتِ مِن لَّدُنْهُ أَجْرًا عَظِيمًا ﴿٤٠﴾ فَكَيْفَ
إِذَا جِئْنَا مِن كُلِّ أُمَّةٍ بِشَهِيدٍ وَجِئْنَا بِكَ عَلَىٰ هَٰؤُلَاءِ شَهِيدًا ﴿٤١﴾

وقف النبي عليه السلام

يَوْمَئِذٍ يَّوَدُّ الَّذِيْنَ كَفَرُوْا وَعَصَوُا الرَّسُوْلَ لَوْ تُسَوّٰى
بِهِمُ الْاَرْضُ ؕ وَلَا يَكْتُمُوْنَ اللّٰهَ حَدِيْثًا ۴۲ يٰۤاَيُّهَا الَّذِيْنَ ع ٦ ٣
اٰمَنُوْا لَا تَقْرَبُوا الصَّلٰوةَ وَاَنْتُمْ سُكٰرٰى حَتّٰى تَعْلَمُوْا
مَا تَقُوْلُوْنَ وَلَا جُنُبًا اِلَّا عَابِرِىْ سَبِيْلٍ حَتّٰى تَغْتَسِلُوْا ؕ
وَاِنْ كُنْتُمْ مَّرْضٰۤى اَوْ عَلٰى سَفَرٍ اَوْ جَآءَ اَحَدٌ مِّنْكُمْ مِّنَ
الْغَآئِطِ اَوْ لٰمَسْتُمُ النِّسَآءَ فَلَمْ تَجِدُوْا مَآءً فَتَيَمَّمُوْا
صَعِيْدًا طَيِّبًا فَامْسَحُوْا بِوُجُوْهِكُمْ وَاَيْدِيْكُمْ ؕ اِنَّ اللّٰهَ كَانَ
عَفُوًّا غَفُوْرًا ۴۳ اَلَمْ تَرَ اِلَى الَّذِيْنَ اُوْتُوْا نَصِيْبًا مِّنَ الْكِتٰبِ
يَشْتَرُوْنَ الضَّلٰلَةَ وَيُرِيْدُوْنَ اَنْ تَضِلُّوا السَّبِيْلَ ؕ ۴۴ وَاللّٰهُ
اَعْلَمُ بِاَعْدَآئِكُمْ ؕ وَكَفٰى بِاللّٰهِ وَلِيًّا ۙ وَّكَفٰى بِاللّٰهِ نَصِيْرًا ۴۵
مِنَ الَّذِيْنَ هَادُوْا يُحَرِّفُوْنَ الْكَلِمَ عَنْ مَّوَاضِعِهٖ وَ
يَقُوْلُوْنَ سَمِعْنَا وَعَصَيْنَا وَاسْمَعْ غَيْرَ مُسْمَعٍ وَّرَاعِنَا
لَيًّا بِاَلْسِنَتِهِمْ وَطَعْنًا فِى الدِّيْنِ ؕ وَلَوْ اَنَّهُمْ قَالُوْا سَمِعْنَا
وَاَطَعْنَا وَاسْمَعْ وَانْظُرْنَا لَكَانَ خَيْرًا لَّهُمْ وَاَقْوَمَ ۙ وَ
لٰكِنْ لَّعَنَهُمُ اللّٰهُ بِكُفْرِهِمْ فَلَا يُؤْمِنُوْنَ اِلَّا قَلِيْلًا ۴۶

يٰۤاَيُّهَا الَّذِيۡنَ اُوۡتُوا الۡكِتٰبَ اٰمِنُوۡا بِمَا نَزَّلۡنَا مُصَدِّقًا لِّمَا
مَعَكُمۡ مِّنۡ قَبۡلِ اَنۡ نَّطۡمِسَ وُجُوۡهًا فَنَرُدَّهَا عَلٰٓى اَدۡبَارِهَاۤ
اَوۡ نَلۡعَنَهُمۡ كَمَا لَعَنَّاۤ اَصۡحٰبَ السَّبۡتِ ؕ وَكَانَ اَمۡرُ اللّٰهِ مَفۡعُوۡلًا ﴿۴۷﴾
اِنَّ اللّٰهَ لَا يَغۡفِرُ اَنۡ يُّشۡرَكَ بِهٖ وَيَغۡفِرُ مَا دُوۡنَ ذٰلِكَ لِمَنۡ
يَّشَآءُ ۚ وَمَنۡ يُّشۡرِكۡ بِاللّٰهِ فَقَدِ افۡتَـرٰۤى اِثۡمًا عَظِيۡمًا ﴿۴۸﴾
اَلَمۡ تَرَ اِلَى الَّذِيۡنَ يُزَكُّوۡنَ اَنۡفُسَهُمۡ ؕ بَلِ اللّٰهُ يُزَكِّىۡ مَنۡ
يَّشَآءُ وَلَا يُظۡلَمُوۡنَ فَتِيۡلًا ﴿۴۹﴾ اُنۡظُرۡ كَيۡفَ يَفۡتَرُوۡنَ عَلَى
اللّٰهِ الۡكَذِبَ ؕ وَكَفٰى بِهٖۤ اِثۡمًا مُّبِيۡنًا ﴿۵۰﴾ ع اَلَمۡ تَرَ اِلَى الَّذِيۡنَ ع٧
اُوۡتُوۡا نَصِيۡبًا مِّنَ الۡكِتٰبِ يُؤۡمِنُوۡنَ بِالۡجِبۡتِ وَالطَّاغُوۡتِ
وَيَقُوۡلُوۡنَ لِلَّذِيۡنَ كَفَرُوۡا هٰٓؤُلَۤاءِ اَهۡدٰى مِنَ الَّذِيۡنَ
اٰمَنُوۡا سَبِيۡلًا ﴿۵۱﴾ اُولٰٓـئِكَ الَّذِيۡنَ لَعَنَهُمُ اللّٰهُ ؕ وَمَنۡ يَّلۡعَنِ
اللّٰهُ فَلَنۡ تَجِدَ لَهٗ نَصِيۡرًا ؕ ﴿۵۲﴾ اَمۡ لَهُمۡ نَصِيۡبٌ مِّنَ الۡمُلۡكِ
فَاِذًا لَّا يُؤۡتُوۡنَ النَّاسَ نَقِيۡرًا ۙ ﴿۵۳﴾ اَمۡ يَحۡسُدُوۡنَ النَّاسَ
عَلٰى مَاۤ اٰتٰٮهُمُ اللّٰهُ مِنۡ فَضۡلِهٖ ۚ فَقَدۡ اٰتَيۡنَاۤ اٰلَ
اِبۡرٰهِيۡمَ الۡكِتٰبَ وَالۡحِكۡمَةَ وَاٰتَيۡنٰهُمۡ مُّلۡكًا عَظِيۡمًا ﴿۵۴﴾

فَمِنْهُمْ مَّنْ اٰمَنَ بِهٖ وَمِنْهُمْ مَّنْ صَدَّ عَنْهُ ؕ وَكَفٰى بِجَهَنَّمَ
سَعِيْرًا ﴿۵۵﴾ اِنَّ الَّذِيْنَ كَفَرُوْا بِاٰيٰتِنَا سَوْفَ نُصْلِيْهِمْ نَارًا ؕ كُلَّمَا
نَضِجَتْ جُلُوْدُهُمْ بَدَّلْنٰهُمْ جُلُوْدًا غَيْرَهَا لِيَذُوْقُوا الْعَذَابَ ؕ
اِنَّ اللّٰهَ كَانَ عَزِيْزًا حَكِيْمًا ﴿۵۶﴾ وَالَّذِيْنَ اٰمَنُوْا وَعَمِلُوا الصّٰلِحٰتِ الربع
سَنُدْخِلُهُمْ جَنّٰتٍ تَجْرِيْ مِنْ تَحْتِهَا الْاَنْهٰرُ خٰلِدِيْنَ فِيْهَاۤ اَبَدًا ؕ
لَهُمْ فِيْهَاۤ اَزْوَاجٌ مُّطَهَّرَةٌ ۫ وَّنُدْخِلُهُمْ ظِلًّا ظَلِيْلًا ﴿۵۷﴾ اِنَّ اللّٰهَ
يَاْمُرُكُمْ اَنْ تُؤَدُّوا الْاَمٰنٰتِ اِلٰۤى اَهْلِهَا ۙ وَاِذَا حَكَمْتُمْ بَيْنَ النَّاسِ
اَنْ تَحْكُمُوْا بِالْعَدْلِ ؕ اِنَّ اللّٰهَ نِعِمَّا يَعِظُكُمْ بِهٖ ؕ اِنَّ اللّٰهَ كَانَ
سَمِيْعًاۢ بَصِيْرًا ﴿۵۸﴾ يٰۤاَيُّهَا الَّذِيْنَ اٰمَنُوْۤا اَطِيْعُوا اللّٰهَ وَاَطِيْعُوا
الرَّسُوْلَ وَاُولِى الْاَمْرِ مِنْكُمْ ۚ فَاِنْ تَنَازَعْتُمْ فِيْ شَيْءٍ فَرُدُّوْهُ
اِلَى اللّٰهِ وَالرَّسُوْلِ اِنْ كُنْتُمْ تُؤْمِنُوْنَ بِاللّٰهِ وَالْيَوْمِ الْاٰخِرِ ؕ
ذٰلِكَ خَيْرٌ وَّاَحْسَنُ تَاْوِيْلًا ﴿۵۹﴾ اَلَمْ تَرَ اِلَى الَّذِيْنَ يَزْعُمُوْنَ ع ۹ ۵
اَنَّهُمْ اٰمَنُوْا بِمَاۤ اُنْزِلَ اِلَيْكَ وَمَاۤ اُنْزِلَ مِنْ قَبْلِكَ يُرِيْدُوْنَ
اَنْ يَّتَحَاكَمُوْۤا اِلَى الطَّاغُوْتِ وَقَدْ اُمِرُوْۤا اَنْ يَّكْفُرُوْا
بِهٖ ؕ وَيُرِيْدُ الشَّيْطٰنُ اَنْ يُّضِلَّهُمْ ضَلٰلًاۢ بَعِيْدًا ﴿۶۰﴾

وَاِذَا قِيْلَ لَهُمْ تَعَالَوْا اِلٰى مَآ اَنْزَلَ اللّٰهُ وَاِلَى الرَّسُوْلِ
رَاَيْتَ الْمُنٰفِقِيْنَ يَصُدُّوْنَ عَنْكَ صُدُوْدًا ﴿٦١﴾ فَكَيْفَ اِذَآ
اَصَابَتْهُمْ مُّصِيْبَةٌۢ بِمَا قَدَّمَتْ اَيْدِيْهِمْ ثُمَّ جَآءُوْكَ
يَحْلِفُوْنَ ۖ بِاللّٰهِ اِنْ اَرَدْنَآ اِلَّآ اِحْسَانًا وَّتَوْفِيْقًا ﴿٦٢﴾ اُولٰٓئِكَ
الَّذِيْنَ يَعْلَمُ اللّٰهُ مَا فِيْ قُلُوْبِهِمْ ۗ فَاَعْرِضْ عَنْهُمْ وَعِظْهُمْ
وَقُلْ لَّهُمْ فِيْٓ اَنْفُسِهِمْ قَوْلًاۢ بَلِيْغًا ﴿٦٣﴾ وَمَآ اَرْسَلْنَا مِنْ
رَّسُوْلٍ اِلَّا لِيُطَاعَ بِاِذْنِ اللّٰهِ ۭ وَلَوْ اَنَّهُمْ اِذْ ظَّلَمُوْٓا اَنْفُسَهُمْ
جَآءُوْكَ فَاسْتَغْفَرُوا اللّٰهَ وَاسْتَغْفَرَ لَهُمُ الرَّسُوْلُ
لَوَجَدُوا اللّٰهَ تَوَّابًا رَّحِيْمًا ﴿٦٤﴾ فَلَا وَرَبِّكَ لَا يُؤْمِنُوْنَ
حَتّٰى يُحَكِّمُوْكَ فِيْمَا شَجَرَ بَيْنَهُمْ ثُمَّ لَا يَجِدُوْا فِيْٓ اَنْفُسِهِمْ
حَرَجًا مِّمَّا قَضَيْتَ وَيُسَلِّمُوْا تَسْلِيْمًا ﴿٦٥﴾ وَلَوْ اَنَّا كَتَبْنَا
عَلَيْهِمْ اَنِ اقْتُلُوْٓا اَنْفُسَكُمْ اَوِ اخْرُجُوْا مِنْ دِيَارِكُمْ مَّا
فَعَلُوْهُ اِلَّا قَلِيْلٌ مِّنْهُمْ ۭ وَلَوْ اَنَّهُمْ فَعَلُوْا مَا يُوْعَظُوْنَ
بِهٖ لَكَانَ خَيْرًا لَّهُمْ وَاَشَدَّ تَثْبِيْتًا ﴿٦٦﴾ ۙ وَّاِذًا لَّاٰتَيْنٰهُمْ مِّنْ
لَّدُنَّآ اَجْرًا عَظِيْمًا ﴿٦٧﴾ ۙ وَّلَهَدَيْنٰهُمْ صِرَاطًا مُّسْتَقِيْمًا ﴿٦٨﴾

وَمَنْ يُّطِعِ اللّٰهَ وَالرَّسُوْلَ فَاُولٰٓئِكَ مَعَ الَّذِيْنَ اَنْعَمَ
اللّٰهُ عَلَيْهِمْ مِّنَ النَّبِيّٖنَ وَالصِّدِّيْقِيْنَ وَالشُّهَدَآءِ وَالصّٰلِحِيْنَ ۚ
وَحَسُنَ اُولٰٓئِكَ رَفِيْقًا ﴿۶۹﴾ ؕ ذٰلِكَ الْفَضْلُ مِنَ اللّٰهِ ؕ وَكَفٰى
بِاللّٰهِ عَلِيْمًا ﴿۷۰﴾ ع يٰٓاَيُّهَا الَّذِيْنَ اٰمَنُوْا خُذُوْا حِذْرَكُمْ فَانْفِرُوْا ع ۹
ثُبَاتٍ اَوِ انْفِرُوْا جَمِيْعًا ﴿۷۱﴾ وَاِنَّ مِنْكُمْ لَمَنْ لَّيُبَطِّئَنَّ ۚ فَاِنْ
اَصَابَتْكُمْ مُّصِيْبَةٌ قَالَ قَدْ اَنْعَمَ اللّٰهُ عَلَىَّ اِذْ لَمْ اَكُنْ مَّعَهُمْ
شَهِيْدًا ﴿۷۲﴾ وَلَئِنْ اَصَابَكُمْ فَضْلٌ مِّنَ اللّٰهِ لَيَقُوْلَنَّ كَاَنْ لَّمْ
تَكُنْ بَيْنَكُمْ وَبَيْنَهٗ مَوَدَّةٌ يّٰلَيْتَنِىْ كُنْتُ مَعَهُمْ فَاَفُوْزَ
فَوْزًا عَظِيْمًا ﴿۷۳﴾ فَلْيُقَاتِلْ فِىْ سَبِيْلِ اللّٰهِ الَّذِيْنَ يَشْرُوْنَ
الْحَيٰوةَ الدُّنْيَا بِالْاٰخِرَةِ ؕ وَمَنْ يُّقَاتِلْ فِىْ سَبِيْلِ اللّٰهِ
فَيُقْتَلْ اَوْ يَغْلِبْ فَسَوْفَ نُؤْتِيْهِ اَجْرًا عَظِيْمًا ﴿۷۴﴾ وَمَا لَكُمْ
لَا تُقَاتِلُوْنَ فِىْ سَبِيْلِ اللّٰهِ وَالْمُسْتَضْعَفِيْنَ مِنَ الرِّجَالِ
وَالنِّسَآءِ وَالْوِلْدَانِ الَّذِيْنَ يَقُوْلُوْنَ رَبَّنَآ اَخْرِجْنَا
مِنْ هٰذِهِ الْقَرْيَةِ الظَّالِمِ اَهْلُهَا ۚ وَاجْعَلْ لَّنَا مِنْ
لَّدُنْكَ وَلِيًّا ۚ ۙ وَّاجْعَلْ لَّنَا مِنْ لَّدُنْكَ نَصِيْرًا ؕ ﴿۷۵﴾

الَّذِيْنَ اٰمَنُوْا يُقَاتِلُوْنَ فِيْ سَبِيْلِ اللّٰهِ ۚ وَالَّذِيْنَ كَفَرُوْا
يُقَاتِلُوْنَ فِيْ سَبِيْلِ الطَّاغُوْتِ فَقَاتِلُوْٓا اَوْلِيَآءَ الشَّيْطٰنِ ۚ
اِنَّ كَيْدَ الشَّيْطٰنِ كَانَ ضَعِيْفًا ؏ ﴿۷۶﴾ اَلَمْ تَرَ اِلَى الَّذِيْنَ قِيْلَ ع ١٠ ٧
لَهُمْ كُفُّوْٓا اَيْدِيَكُمْ وَاَقِيْمُوا الصَّلٰوةَ وَاٰتُوا الزَّكٰوةَ ۚ فَلَمَّا كُتِبَ
عَلَيْهِمُ الْقِتَالُ اِذَا فَرِيْقٌ مِّنْهُمْ يَخْشَوْنَ النَّاسَ كَخَشْيَةِ
اللّٰهِ اَوْ اَشَدَّ خَشْيَةً ۚ وَقَالُوْا رَبَّنَا لِمَ كَتَبْتَ عَلَيْنَا الْقِتَالَ ۚ لَوْ
لَآ اَخَّرْتَنَآ اِلٰٓى اَجَلٍ قَرِيْبٍ ؕ قُلْ مَتَاعُ الدُّنْيَا قَلِيْلٌ ۚ وَالْاٰخِرَةُ
خَيْرٌ لِّمَنِ اتَّقٰى ۫ وَلَا تُظْلَمُوْنَ فَتِيْلًا ﴿۷۷﴾ اَيْنَ مَا تَكُوْنُوْا
يُدْرِكْكُّمُ الْمَوْتُ وَلَوْ كُنْتُمْ فِيْ بُرُوْجٍ مُّشَيَّدَةٍ ؕ وَاِنْ تُصِبْهُمْ
حَسَنَةٌ يَّقُوْلُوْا هٰذِهٖ مِنْ عِنْدِ اللّٰهِ ۚ وَاِنْ تُصِبْهُمْ سَيِّئَةٌ
يَّقُوْلُوْا هٰذِهٖ مِنْ عِنْدِكَ ؕ قُلْ كُلٌّ مِّنْ عِنْدِ اللّٰهِ ؕ فَمَالِ
هٰٓؤُلَآءِ الْقَوْمِ لَا يَكَادُوْنَ يَفْقَهُوْنَ حَدِيْثًا ﴿۷۸﴾ مَآ اَصَابَكَ مِنْ
حَسَنَةٍ فَمِنَ اللّٰهِ ۫ وَمَآ اَصَابَكَ مِنْ سَيِّئَةٍ فَمِنْ نَّفْسِكَ ؕ وَاَرْسَلْنٰكَ
لِلنَّاسِ رَسُوْلًا ؕ وَكَفٰى بِاللّٰهِ شَهِيْدًا ﴿۷۹﴾ مَنْ يُّطِعِ الرَّسُوْلَ
فَقَدْ اَطَاعَ اللّٰهَ ۚ وَمَنْ تَوَلّٰى فَمَآ اَرْسَلْنٰكَ عَلَيْهِمْ حَفِيْظًا ؕ ﴿۸۰﴾

وَيَقُوْلُوْنَ طَاعَةٌ ۡ فَاِذَا بَرَزُوْا مِنْ عِنْدِكَ بَيَّتَ طَآئِفَةٌ
مِّنْهُمْ غَيْرَ الَّذِىْ تَقُوْلُ ؕ وَاللّٰهُ يَكْتُبُ مَا يُبَيِّتُوْنَ ۚ فَاَعْرِضْ
عَنْهُمْ وَتَوَكَّلْ عَلَى اللّٰهِ ؕ وَكَفٰى بِاللّٰهِ وَكِيْلًا ﴿٨١﴾ اَفَلَا يَتَدَبَّرُوْنَ
الْقُرْاٰنَ ؕ وَلَوْ كَانَ مِنْ عِنْدِ غَيْرِ اللّٰهِ لَوَجَدُوْا فِيْهِ اخْتِلَافًا
كَثِيْرًا ﴿٨٢﴾ وَاِذَا جَآءَهُمْ اَمْرٌ مِّنَ الْاَمْنِ اَوِ الْخَوْفِ اَذَاعُوْا بِهٖ ؕ
وَلَوْ رَدُّوْهُ اِلَى الرَّسُوْلِ وَاِلٰٓى اُولِى الْاَمْرِ مِنْهُمْ لَعَلِمَهُ الَّذِيْنَ
يَسْتَنْۢبِطُوْنَهٗ مِنْهُمْ ؕ وَلَوْلَا فَضْلُ اللّٰهِ عَلَيْكُمْ وَرَحْمَتُهٗ لَاتَّبَعْتُمُ
الشَّيْطٰنَ اِلَّا قَلِيْلًا ﴿٨٣﴾ فَقَاتِلْ فِىْ سَبِيْلِ اللّٰهِ ۚ لَا تُكَلَّفُ اِلَّا
نَفْسَكَ وَحَرِّضِ الْمُؤْمِنِيْنَ ۚ عَسَى اللّٰهُ اَنْ يَّكُفَّ بَاْسَ الَّذِيْنَ
كَفَرُوْا ؕ وَاللّٰهُ اَشَدُّ بَاْسًا وَّاَشَدُّ تَنْكِيْلًا ﴿٨٤﴾ مَنْ يَّشْفَعْ شَفَاعَةً
حَسَنَةً يَّكُنْ لَّهٗ نَصِيْبٌ مِّنْهَا ۚ وَمَنْ يَّشْفَعْ شَفَاعَةً سَيِّئَةً يَّكُنْ
لَّهٗ كِفْلٌ مِّنْهَا ؕ وَكَانَ اللّٰهُ عَلٰى كُلِّ شَىْءٍ مُّقِيْتًا ﴿٨٥﴾ وَاِذَا حُيِّيْتُمْ
بِتَحِيَّةٍ فَحَيُّوْا بِاَحْسَنَ مِنْهَآ اَوْ رُدُّوْهَا ؕ اِنَّ اللّٰهَ كَانَ عَلٰى
كُلِّ شَىْءٍ حَسِيْبًا ﴿٨٦﴾ اَللّٰهُ لَآ اِلٰهَ اِلَّا هُوَ ؕ لَيَجْمَعَنَّكُمْ اِلٰى يَوْمِ النصف
الْقِيٰمَةِ لَا رَيْبَ فِيْهِ ؕ وَمَنْ اَصْدَقُ مِنَ اللّٰهِ حَدِيْثًا ﴿٨٧﴾ ع ع ١١ ٨

فَمَا لَكُمْ فِي الْمُنٰفِقِيْنَ فِئَتَيْنِ وَاللّٰهُ اَرْكَسَهُمْ بِمَا كَسَبُوْا ط
اَتُرِيْدُوْنَ اَنْ تَهْدُوْا مَنْ اَضَلَّ اللّٰهُ ط وَمَنْ يُّضْلِلِ اللّٰهُ
فَلَنْ تَجِدَ لَهٗ سَبِيْلًا ﴿٨٨﴾ وَدُّوْا لَوْ تَكْفُرُوْنَ كَمَا كَفَرُوْا
فَتَكُوْنُوْنَ سَوَآءً فَلَا تَتَّخِذُوْا مِنْهُمْ اَوْلِيَآءَ حَتّٰى يُهَاجِرُوْا
فِيْ سَبِيْلِ اللّٰهِ ط فَاِنْ تَوَلَّوْا فَخُذُوْهُمْ وَاقْتُلُوْهُمْ حَيْثُ
وَجَدْتُّمُوْهُمْ ص وَلَا تَتَّخِذُوْا مِنْهُمْ وَلِيًّا وَّلَا نَصِيْرًا ﴿٨٩﴾ لا اِلَّا
الَّذِيْنَ يَصِلُوْنَ اِلٰى قَوْمٍ بَيْنَكُمْ وَبَيْنَهُمْ مِّيْثَاقٌ اَوْ
جَآءُوْكُمْ حَصِرَتْ صُدُوْرُهُمْ اَنْ يُّقَاتِلُوْكُمْ اَوْ يُقَاتِلُوْا
قَوْمَهُمْ ط وَلَوْ شَآءَ اللّٰهُ لَسَلَّطَهُمْ عَلَيْكُمْ فَلَقٰتَلُوْكُمْ ج فَاِنِ
اعْتَزَلُوْكُمْ فَلَمْ يُقَاتِلُوْكُمْ وَاَلْقَوْا اِلَيْكُمُ السَّلَمَ لا فَمَا
جَعَلَ اللّٰهُ لَكُمْ عَلَيْهِمْ سَبِيْلًا ﴿٩٠﴾ سَتَجِدُوْنَ اٰخَرِيْنَ
يُرِيْدُوْنَ اَنْ يَّاْمَنُوْكُمْ وَيَاْمَنُوْا قَوْمَهُمْ ط كُلَّمَا رُدُّوْا اِلَى
الْفِتْنَةِ اُرْكِسُوْا فِيْهَا ج فَاِنْ لَّمْ يَعْتَزِلُوْكُمْ وَيُلْقُوْا اِلَيْكُمُ
السَّلَمَ وَيَكُفُّوْا اَيْدِيَهُمْ فَخُذُوْهُمْ وَاقْتُلُوْهُمْ حَيْثُ
ع ١٢ ٩ ثَقِفْتُمُوْهُمْ ط وَاُولٰٓئِكُمْ جَعَلْنَا لَكُمْ عَلَيْهِمْ سُلْطٰنًا مُّبِيْنًا ﴿٩١﴾ ع

وَمَا كَانَ لِمُؤْمِنٍ اَنْ يَّقْتُلَ مُؤْمِنًا اِلَّا خَطَـًٔا ۚ وَمَنْ قَتَلَ مُؤْمِنًا خَطَـًٔا
فَتَحْرِيْرُ رَقَبَةٍ مُّؤْمِنَةٍ وَّدِيَةٌ مُّسَلَّمَةٌ اِلٰٓى اَهْلِهٖٓ اِلَّآ اَنْ يَّصَّدَّقُوْا ؕ فَاِنْ
كَانَ مِنْ قَوْمٍ عَدُوٍّ لَّكُمْ وَهُوَ مُؤْمِنٌ فَتَحْرِيْرُ رَقَبَةٍ مُّؤْمِنَةٍ ؕ وَاِنْ
كَانَ مِنْ قَوْمٍۢ بَيْنَكُمْ وَبَيْنَهُمْ مِّيْثَاقٌ فَدِيَةٌ مُّسَلَّمَةٌ اِلٰٓى اَهْلِهٖ وَ
تَحْرِيْرُ رَقَبَةٍ مُّؤْمِنَةٍ ۚ فَمَنْ لَّمْ يَجِدْ فَصِيَامُ شَهْرَيْنِ مُتَتَابِعَيْنِ ز
تَوْبَةً مِّنَ اللّٰهِ ؕ وَكَانَ اللّٰهُ عَلِيْمًا حَكِيْمًا ﴿۹۲﴾ وَمَنْ يَّقْتُلْ مُؤْمِنًا مُّتَعَمِّدًا
فَجَزَآؤُهٗ جَهَنَّمُ خٰلِدًا فِيْهَا وَغَضِبَ اللّٰهُ عَلَيْهِ وَلَعَنَهٗ وَاَعَدَّ لَهٗ
عَذَابًا عَظِيْمًا ﴿۹۳﴾ يٰٓاَيُّهَا الَّذِيْنَ اٰمَنُوْٓا اِذَا ضَرَبْتُمْ فِيْ سَبِيْلِ اللّٰهِ
فَتَبَيَّنُوْا وَلَا تَقُوْلُوْا لِمَنْ اَلْقٰٓى اِلَيْكُمُ السَّلٰمَ لَسْتَ مُؤْمِنًا ۚ تَبْتَغُوْنَ
عَرَضَ الْحَيٰوةِ الدُّنْيَا ۫ فَعِنْدَ اللّٰهِ مَغَانِمُ كَثِيْرَةٌ ؕ كَذٰلِكَ كُنْتُمْ مِّنْ
قَبْلُ فَمَنَّ اللّٰهُ عَلَيْكُمْ فَتَبَيَّنُوْا ؕ اِنَّ اللّٰهَ كَانَ بِمَا تَعْمَلُوْنَ خَبِيْرًا ﴿۹۴﴾
لَا يَسْتَوِي الْقٰعِدُوْنَ مِنَ الْمُؤْمِنِيْنَ غَيْرُ اُولِي الضَّرَرِ وَالْمُجٰهِدُوْنَ
فِيْ سَبِيْلِ اللّٰهِ بِاَمْوَالِهِمْ وَاَنْفُسِهِمْ ؕ فَضَّلَ اللّٰهُ الْمُجٰهِدِيْنَ
بِاَمْوَالِهِمْ وَاَنْفُسِهِمْ عَلَى الْقٰعِدِيْنَ دَرَجَةً ؕ وَكُلًّا وَّعَدَ اللّٰهُ
الْحُسْنٰى ؕ وَفَضَّلَ اللّٰهُ الْمُجٰهِدِيْنَ عَلَى الْقٰعِدِيْنَ اَجْرًا عَظِيْمًا ۙ ﴿۹۵﴾

دَرَجٰتٍ مِّنْهُ وَمَغْفِرَةً وَّرَحْمَةً ؕ وَكَانَ اللّٰهُ غَفُوْرًا
رَّحِيْمًا ﴿٩٦﴾ ع اِنَّ الَّذِيْنَ تَوَفّٰىهُمُ الْمَلٰٓئِكَةُ ظَالِمِيْٓ ١٣ ع ٥ ١٠
اَنْفُسِهِمْ قَالُوْا فِيْمَ كُنْتُمْ ؕ قَالُوْا كُنَّا مُسْتَضْعَفِيْنَ
فِى الْاَرْضِ ؕ قَالُوْٓا اَلَمْ تَكُنْ اَرْضُ اللّٰهِ وَاسِعَةً فَتُهَاجِرُوْا
فِيْهَا ؕ فَاُولٰٓئِكَ مَاْوٰىهُمْ جَهَنَّمُ ؕ وَسَآءَتْ مَصِيْرًا ﴿٩٧﴾ لا
اِلَّا الْمُسْتَضْعَفِيْنَ مِنَ الرِّجَالِ وَالنِّسَآءِ وَالْوِلْدَانِ
لَا يَسْتَطِيْعُوْنَ حِيْلَةً وَّلَا يَهْتَدُوْنَ سَبِيْلًا ﴿٩٨﴾ لا
فَاُولٰٓئِكَ عَسَى اللّٰهُ اَنْ يَّعْفُوَ عَنْهُمْ ؕ وَكَانَ اللّٰهُ
عَفُوًّا غَفُوْرًا ﴿٩٩﴾ وَمَنْ يُّهَاجِرْ فِيْ سَبِيْلِ اللّٰهِ يَجِدْ
فِى الْاَرْضِ مُرٰغَمًا كَثِيْرًا وَّسَعَةً ؕ وَمَنْ يَّخْرُجْ
مِنْۢ بَيْتِهٖ مُهَاجِرًا اِلَى اللّٰهِ وَرَسُوْلِهٖ ثُمَّ يُدْرِكْهُ
الْمَوْتُ فَقَدْ وَقَعَ اَجْرُهٗ عَلَى اللّٰهِ ؕ وَكَانَ اللّٰهُ غَفُوْرًا
رَّحِيْمًا ﴿١٠٠﴾ ع وَاِذَا ضَرَبْتُمْ فِى الْاَرْضِ فَلَيْسَ عَلَيْكُمْ ١٤ ع ٦ ١١
جُنَاحٌ اَنْ تَقْصُرُوْا مِنَ الصَّلٰوةِ ۖ اِنْ خِفْتُمْ اَنْ يَّفْتِنَكُمُ
الَّذِيْنَ كَفَرُوْا ؕ اِنَّ الْكٰفِرِيْنَ كَانُوْا لَكُمْ عَدُوًّا مُّبِيْنًا ﴿١٠١﴾

وَاِذَا كُنْتَ فِيْهِمْ فَاَقَمْتَ لَهُمُ الصَّلٰوةَ فَلْتَقُمْ طَآئِفَةٌ
مِّنْهُمْ مَّعَكَ وَلْيَاْخُذُوْٓا اَسْلِحَتَهُمْ ۣ فَاِذَا سَجَدُوْا فَلْيَكُوْنُوْا
مِنْ وَّرَآئِكُمْ ۠ وَلْتَاْتِ طَآئِفَةٌ اُخْرٰى لَمْ يُصَلُّوْا فَلْيُصَلُّوْا
مَعَكَ وَلْيَاْخُذُوْا حِذْرَهُمْ وَاَسْلِحَتَهُمْ ۚ وَدَّ الَّذِيْنَ
كَفَرُوْا لَوْ تَغْفُلُوْنَ عَنْ اَسْلِحَتِكُمْ وَاَمْتِعَتِكُمْ فَيَمِيْلُوْنَ
عَلَيْكُمْ مَّيْلَةً وَّاحِدَةً ؕ وَلَا جُنَاحَ عَلَيْكُمْ اِنْ كَانَ بِكُمْ
اَذًى مِّنْ مَّطَرٍ اَوْ كُنْتُمْ مَّرْضٰٓى اَنْ تَضَعُوْٓا اَسْلِحَتَكُمْ ۚ وَ
خُذُوْا حِذْرَكُمْ ؕ اِنَّ اللّٰهَ اَعَدَّ لِلْكٰفِرِيْنَ عَذَابًا مُّهِيْنًا ﴿١٠٢﴾
فَاِذَا قَضَيْتُمُ الصَّلٰوةَ فَاذْكُرُوا اللّٰهَ قِيٰمًا وَّقُعُوْدًا
وَّعَلٰى جُنُوْبِكُمْ ۚ فَاِذَا اطْمَاْنَنْتُمْ فَاَقِيْمُوا الصَّلٰوةَ ۚ اِنَّ
الصَّلٰوةَ كَانَتْ عَلَى الْمُؤْمِنِيْنَ كِتٰبًا مَّوْقُوْتًا ﴿١٠٣﴾ وَلَا
تَهِنُوْا فِى ابْتِغَآءِ الْقَوْمِ ؕ اِنْ تَكُوْنُوْا تَاْلَمُوْنَ فَاِنَّهُمْ
يَاْلَمُوْنَ كَمَا تَاْلَمُوْنَ ۚ وَتَرْجُوْنَ مِنَ اللّٰهِ مَا لَا يَرْجُوْنَ ؕ وَ
كَانَ اللّٰهُ عَلِيْمًا حَكِيْمًا ﴿١٠٤﴾ ع اِنَّآ اَنْزَلْنَآ اِلَيْكَ الْكِتٰبَ بِالْحَقِّ لِتَحْكُمَ ع ١٥ ١٢
بَيْنَ النَّاسِ بِمَآ اَرٰىكَ اللّٰهُ ؕ وَلَا تَكُنْ لِّلْخَآئِنِيْنَ خَصِيْمًا ﴿١٠٥﴾ لا

وَّاسْتَغْفِرِ اللّٰهَ ؕ اِنَّ اللّٰهَ كَانَ غَفُوْرًا رَّحِيْمًا ۚ﴿۱۰۶﴾ وَلَا تُجَادِلْ
عَنِ الَّذِيْنَ يَخْتَانُوْنَ اَنْفُسَهُمْ ؕ اِنَّ اللّٰهَ لَا يُحِبُّ مَنْ
كَانَ خَوَّانًا اَثِيْمًا ۚ ۙ﴿۱۰۷﴾ يَّسْتَخْفُوْنَ مِنَ النَّاسِ وَلَا
يَسْتَخْفُوْنَ مِنَ اللّٰهِ وَهُوَ مَعَهُمْ اِذْ يُبَيِّتُوْنَ مَا لَا يَرْضٰى
مِنَ الْقَوْلِ ؕ وَكَانَ اللّٰهُ بِمَا يَعْمَلُوْنَ مُحِيْطًا ﴿۱۰۸﴾ هٰۤاَنْتُمْ
هٰۤؤُلَآءِ جٰدَلْتُمْ عَنْهُمْ فِى الْحَيٰوةِ الدُّنْيَا ۫ فَمَنْ يُّجَادِلُ
اللّٰهَ عَنْهُمْ يَوْمَ الْقِيٰمَةِ اَمْ مَّنْ يَّكُوْنُ عَلَيْهِمْ وَكِيْلًا ﴿۱۰۹﴾ وَ
مَنْ يَّعْمَلْ سُوْٓءًا اَوْ يَظْلِمْ نَفْسَهٗ ثُمَّ يَسْتَغْفِرِ اللّٰهَ يَجِدِ
اللّٰهَ غَفُوْرًا رَّحِيْمًا ﴿۱۱۰﴾ وَمَنْ يَّكْسِبْ اِثْمًا فَاِنَّمَا يَكْسِبُهٗ عَلٰى
نَفْسِهٖ ؕ وَكَانَ اللّٰهُ عَلِيْمًا حَكِيْمًا ﴿۱۱۱﴾ وَمَنْ يَّكْسِبْ خَطِيْٓـَٔةً
اَوْ اِثْمًا ثُمَّ يَرْمِ بِهٖ بَرِيْٓـًٔا فَقَدِ احْتَمَلَ بُهْتَانًا وَّاِثْمًا مُّبِيْنًا ﴿۱۱۲﴾ ع ١٦ ع ٨ ١٣
وَلَوْلَا فَضْلُ اللّٰهِ عَلَيْكَ وَرَحْمَتُهٗ لَهَمَّتْ طَّآئِفَةٌ مِّنْهُمْ
اَنْ يُّضِلُّوْكَ ؕ وَمَا يُضِلُّوْنَ اِلَّاۤ اَنْفُسَهُمْ وَمَا يَضُرُّوْنَكَ مِنْ
شَیْءٍ ؕ وَاَنْزَلَ اللّٰهُ عَلَيْكَ الْكِتٰبَ وَالْحِكْمَةَ وَعَلَّمَكَ
مَا لَمْ تَكُنْ تَعْلَمُ ؕ وَكَانَ فَضْلُ اللّٰهِ عَلَيْكَ عَظِيْمًا ﴿۱۱۳﴾ الثلثة

لَا خَيْرَ فِيْ كَثِيْرٍ مِّنْ نَّجْوٰىهُمْ اِلَّا مَنْ اَمَرَ بِصَدَقَةٍ اَوْ
مَعْرُوْفٍ اَوْ اِصْلَاحٍۭ بَيْنَ النَّاسِ ؕ وَمَنْ يَّفْعَلْ ذٰلِكَ
ابْتِغَآءَ مَرْضَاتِ اللّٰهِ فَسَوْفَ نُؤْتِيْهِ اَجْرًا عَظِيْمًا ﴿۱۱۴﴾ وَمَنْ
يُّشَاقِقِ الرَّسُوْلَ مِنْۢ بَعْدِ مَا تَبَيَّنَ لَهُ الْهُدٰى وَ
يَتَّبِعْ غَيْرَ سَبِيْلِ الْمُؤْمِنِيْنَ نُوَلِّهٖ مَا تَوَلّٰى وَنُصْلِهٖ
جَهَنَّمَ ؕ وَسَآءَتْ مَصِيْرًا ﴿۱۱۵﴾ اِنَّ اللّٰهَ لَا يَغْفِرُ اَنْ يُّشْرَكَ ع ۱۳
بِهٖ وَيَغْفِرُ مَا دُوْنَ ذٰلِكَ لِمَنْ يَّشَآءُ ؕ وَمَنْ يُّشْرِكْ بِاللّٰهِ
فَقَدْ ضَلَّ ضَلٰلًۢا بَعِيْدًا ﴿۱۱۶﴾ اِنْ يَّدْعُوْنَ مِنْ دُوْنِهٖۤ اِلَّآ
اِنٰثًا ۚ وَاِنْ يَّدْعُوْنَ اِلَّا شَيْطٰنًا مَّرِيْدًا ﴿۱۱۷﴾ ۙ لَّعَنَهُ اللّٰهُ ۘ وقف لازم
وَقَالَ لَاَتَّخِذَنَّ مِنْ عِبَادِكَ نَصِيْبًا مَّفْرُوْضًا ﴿۱۱۸﴾ ۙ
وَّلَاُضِلَّنَّهُمْ وَلَاُمَنِّيَنَّهُمْ وَلَاٰمُرَنَّهُمْ فَلَيُبَتِّكُنَّ اٰذَانَ
الْاَنْعَامِ وَلَاٰمُرَنَّهُمْ فَلَيُغَيِّرُنَّ خَلْقَ اللّٰهِ ؕ وَمَنْ يَّتَّخِذِ
الشَّيْطٰنَ وَلِيًّا مِّنْ دُوْنِ اللّٰهِ فَقَدْ خَسِرَ خُسْرَانًا مُّبِيْنًا ﴿۱۱۹﴾ ؕ
يَعِدُهُمْ وَيُمَنِّيْهِمْ ؕ وَمَا يَعِدُهُمُ الشَّيْطٰنُ اِلَّا غُرُوْرًا ﴿۱۲۰﴾
اُولٰٓئِكَ مَاْوٰىهُمْ جَهَنَّمُ ۡ وَلَا يَجِدُوْنَ عَنْهَا مَحِيْصًا ﴿۱۲۱﴾

وَالَّذِيْنَ اٰمَنُوْا وَعَمِلُوا الصّٰلِحٰتِ سَنُدْخِلُهُمْ جَنّٰتٍ
تَجْرِيْ مِنْ تَحْتِهَا الْاَنْهٰرُ خٰلِدِيْنَ فِيْهَآ اَبَدًا ؕ وَعْدَ اللّٰهِ
حَقًّا ؕ وَمَنْ اَصْدَقُ مِنَ اللّٰهِ قِيْلًا ﴿۱۲۲﴾ لَيْسَ بِاَمَانِيِّكُمْ
وَلَاۤ اَمَانِيِّ اَهْلِ الْكِتٰبِ ؕ مَنْ يَّعْمَلْ سُوْٓءًا يُّجْزَ بِهٖ ۙ وَ
لَا يَجِدْ لَهٗ مِنْ دُوْنِ اللّٰهِ وَلِيًّا وَّلَا نَصِيْرًا ﴿۱۲۳﴾ وَمَنْ يَّعْمَلْ
مِنَ الصّٰلِحٰتِ مِنْ ذَكَرٍ اَوْ اُنْثٰى وَهُوَ مُؤْمِنٌ فَاُولٰٓئِكَ
يَدْخُلُوْنَ الْجَنَّةَ وَلَا يُظْلَمُوْنَ نَقِيْرًا ﴿۱۲۴﴾ وَمَنْ اَحْسَنُ
دِيْنًا مِّمَّنْ اَسْلَمَ وَجْهَهٗ لِلّٰهِ وَهُوَ مُحْسِنٌ وَّاتَّبَعَ مِلَّةَ
اِبْرٰهِيْمَ حَنِيْفًا ؕ وَاتَّخَذَ اللّٰهُ اِبْرٰهِيْمَ خَلِيْلًا ﴿۱۲۵﴾ وَلِلّٰهِ مَا فِي
السَّمٰوٰتِ وَمَا فِي الْاَرْضِ ؕ وَكَانَ اللّٰهُ بِكُلِّ شَيْءٍ مُّحِيْطًا ﴿۱۲۶﴾ ع ۱۸ / ۱۵
وَيَسْتَفْتُوْنَكَ فِي النِّسَآءِ ؕ قُلِ اللّٰهُ يُفْتِيْكُمْ فِيْهِنَّ ۙ وَمَا
يُتْلٰى عَلَيْكُمْ فِي الْكِتٰبِ فِيْ يَتٰمَى النِّسَآءِ الّٰتِيْ لَا
تُؤْتُوْنَهُنَّ مَا كُتِبَ لَهُنَّ وَتَرْغَبُوْنَ اَنْ تَنْكِحُوْهُنَّ
وَالْمُسْتَضْعَفِيْنَ مِنَ الْوِلْدَانِ ۙ وَاَنْ تَقُوْمُوْا لِلْيَتٰمٰى
بِالْقِسْطِ ؕ وَمَا تَفْعَلُوْا مِنْ خَيْرٍ فَاِنَّ اللّٰهَ كَانَ بِهٖ عَلِيْمًا ﴿۱۲۷﴾

وَاِنِ امۡرَاَةٌ خَافَتۡ مِنۡۢ بَعۡلِهَا نُشُوۡزًا اَوۡ اِعۡرَاضًا فَلَا
جُنَاحَ عَلَيۡهِمَاۤ اَنۡ يُّصۡلِحَا بَيۡنَهُمَا صُلۡحًا ؕ وَالصُّلۡحُ خَيۡرٌ ؕ
وَاُحۡضِرَتِ الۡاَنۡفُسُ الشُّحَّ ؕ وَاِنۡ تُحۡسِنُوۡا وَتَتَّقُوۡا فَاِنَّ اللّٰهَ
كَانَ بِمَا تَعۡمَلُوۡنَ خَبِيۡرًا ﴿۱۲۸﴾ وَلَنۡ تَسۡتَطِيۡعُوۡۤا اَنۡ تَعۡدِلُوۡا
بَيۡنَ النِّسَآءِ وَلَوۡ حَرَصۡتُمۡ فَلَا تَمِيۡلُوۡا كُلَّ الۡمَيۡلِ فَتَذَرُوۡهَا
كَالۡمُعَلَّقَةِ ؕ وَاِنۡ تُصۡلِحُوۡا وَتَتَّقُوۡا فَاِنَّ اللّٰهَ كَانَ غَفُوۡرًا
رَّحِيۡمًا ﴿۱۲۹﴾ وَاِنۡ يَّتَفَرَّقَا يُغۡنِ اللّٰهُ كُلًّا مِّنۡ سَعَتِهٖ ؕ وَكَانَ
اللّٰهُ وَاسِعًا حَكِيۡمًا ﴿۱۳۰﴾ وَلِلّٰهِ مَا فِى السَّمٰوٰتِ وَمَا فِى الۡاَرۡضِ ؕ
وَلَقَدۡ وَصَّيۡنَا الَّذِيۡنَ اُوۡتُوا الۡكِتٰبَ مِنۡ قَبۡلِكُمۡ وَاِيَّاكُمۡ اَنِ
اتَّقُوا اللّٰهَ ؕ وَاِنۡ تَكۡفُرُوۡا فَاِنَّ لِلّٰهِ مَا فِى السَّمٰوٰتِ وَمَا فِى
الۡاَرۡضِ ؕ وَكَانَ اللّٰهُ غَنِيًّا حَمِيۡدًا ﴿۱۳۱﴾ وَلِلّٰهِ مَا فِى السَّمٰوٰتِ
وَمَا فِى الۡاَرۡضِ ؕ وَكَفٰى بِاللّٰهِ وَكِيۡلًا ﴿۱۳۲﴾ اِنۡ يَّشَاۡ يُذۡهِبۡكُمۡ
اَيُّهَا النَّاسُ وَيَاۡتِ بِاٰخَرِيۡنَ ؕ وَكَانَ اللّٰهُ عَلٰى ذٰلِكَ
قَدِيۡرًا ﴿۱۳۳﴾ مَنۡ كَانَ يُرِيۡدُ ثَوَابَ الدُّنۡيَا فَعِنۡدَ اللّٰهِ
ثَوَابُ الدُّنۡيَا وَالۡاٰخِرَةِ ؕ وَكَانَ اللّٰهُ سَمِيۡعًۢا بَصِيۡرًا ﴿۱۳۴﴾ ع ١٩ ع ٨ ١٦

يٰۤاَيُّهَا الَّذِيْنَ اٰمَنُوْا كُوْنُوْا قَوّٰمِيْنَ بِالْقِسْطِ شُهَدَآءَ لِلّٰهِ
وَلَوْ عَلٰۤى اَنْفُسِكُمْ اَوِ الْوَالِدَيْنِ وَالْاَقْرَبِيْنَ ۚ اِنْ يَّكُنْ غَنِيًّا
اَوْ فَقِيْرًا فَاللّٰهُ اَوْلٰى بِهِمَا ۫ فَلَا تَتَّبِعُوا الْهَوٰۤى اَنْ تَعْدِلُوْا ۚ
وَاِنْ تَلْوٗۤا اَوْ تُعْرِضُوْا فَاِنَّ اللّٰهَ كَانَ بِمَا تَعْمَلُوْنَ خَبِيْرًا ﴿۱۳۵﴾
يٰۤاَيُّهَا الَّذِيْنَ اٰمَنُوْۤا اٰمِنُوْا بِاللّٰهِ وَرَسُوْلِهٖ وَالْكِتٰبِ الَّذِیْ نَزَّلَ
عَلٰى رَسُوْلِهٖ وَالْكِتٰبِ الَّذِیْۤ اَنْزَلَ مِنْ قَبْلُ ؕ وَمَنْ يَّكْفُرْ بِاللّٰهِ
وَمَلٰٓئِكَتِهٖ وَكُتُبِهٖ وَرُسُلِهٖ وَالْيَوْمِ الْاٰخِرِ فَقَدْ ضَلَّ ضَلٰلًۢا
بَعِيْدًا ﴿۱۳۶﴾ اِنَّ الَّذِيْنَ اٰمَنُوْا ثُمَّ كَفَرُوْا ثُمَّ اٰمَنُوْا ثُمَّ كَفَرُوْا ثُمَّ
ازْدَادُوْا كُفْرًا لَّمْ يَكُنِ اللّٰهُ لِيَغْفِرَ لَهُمْ وَلَا لِيَهْدِيَهُمْ سَبِيْلًا ﴿۱۳۷﴾ ؕ
بَشِّرِ الْمُنٰفِقِيْنَ بِاَنَّ لَهُمْ عَذَابًا اَلِيْمَا ﴿۱۳۸﴾ ۙ الَّذِيْنَ يَتَّخِذُوْنَ
الْكٰفِرِيْنَ اَوْلِيَآءَ مِنْ دُوْنِ الْمُؤْمِنِيْنَ ؕ اَيَبْتَغُوْنَ عِنْدَهُمُ
الْعِزَّةَ فَاِنَّ الْعِزَّةَ لِلّٰهِ جَمِيْعًا ﴿۱۳۹﴾ ؕ وَقَدْ نَزَّلَ عَلَيْكُمْ فِی الْكِتٰبِ
اَنْ اِذَا سَمِعْتُمْ اٰيٰتِ اللّٰهِ يُكْفَرُ بِهَا وَيُسْتَهْزَاُ بِهَا فَلَا تَقْعُدُوْا
مَعَهُمْ حَتّٰى يَخُوْضُوْا فِیْ حَدِيْثٍ غَيْرِهٖۤ ۖ اِنَّكُمْ اِذًا مِّثْلُهُمْ ؕ
اِنَّ اللّٰهَ جَامِعُ الْمُنٰفِقِيْنَ وَالْكٰفِرِيْنَ فِیْ جَهَنَّمَ جَمِيْعَا ﴿۱۴۰﴾ ۙ

الَّذِيْنَ يَتَرَبَّصُوْنَ بِكُمْ ۚ فَاِنْ كَانَ لَكُمْ فَتْحٌ مِّنَ اللّٰهِ قَالُوْٓا
اَلَمْ نَكُنْ مَّعَكُمْ ۖ وَاِنْ كَانَ لِلْكٰفِرِيْنَ نَصِيْبٌ ۙ قَالُوْٓا اَلَمْ
نَسْتَحْوِذْ عَلَيْكُمْ وَنَمْنَعْكُمْ مِّنَ الْمُؤْمِنِيْنَ ؕ فَاللّٰهُ يَحْكُمُ بَيْنَكُمْ
يَوْمَ الْقِيٰمَةِ ؕ وَلَنْ يَّجْعَلَ اللّٰهُ لِلْكٰفِرِيْنَ عَلَى الْمُؤْمِنِيْنَ سَبِيْلًا ﴿١٤١﴾ ع ٢٠ ١٧
اِنَّ الْمُنٰفِقِيْنَ يُخٰدِعُوْنَ اللّٰهَ وَهُوَ خَادِعُهُمْ ۚ وَاِذَا قَامُوْٓا
اِلَى الصَّلٰوةِ قَامُوْا كُسَالٰى ۙ يُرَآءُوْنَ النَّاسَ وَلَا يَذْكُرُوْنَ
اللّٰهَ اِلَّا قَلِيْلًا ۙ﴿١٤٢﴾ مُّذَبْذَبِيْنَ بَيْنَ ذٰلِكَ ۖ لَآ اِلٰى هٰٓؤُلَآءِ وَلَآ
اِلٰى هٰٓؤُلَآءِ ؕ وَمَنْ يُّضْلِلِ اللّٰهُ فَلَنْ تَجِدَ لَهٗ سَبِيْلًا ﴿١٤٣﴾ يٰٓاَيُّهَا
الَّذِيْنَ اٰمَنُوْا لَا تَتَّخِذُوا الْكٰفِرِيْنَ اَوْلِيَآءَ مِنْ دُوْنِ
الْمُؤْمِنِيْنَ ؕ اَتُرِيْدُوْنَ اَنْ تَجْعَلُوْا لِلّٰهِ عَلَيْكُمْ سُلْطٰنًا مُّبِيْنًا ﴿١٤٤﴾
اِنَّ الْمُنٰفِقِيْنَ فِى الدَّرْكِ الْاَسْفَلِ مِنَ النَّارِ ۚ وَلَنْ تَجِدَ
لَهُمْ نَصِيْرًا ۙ﴿١٤٥﴾ اِلَّا الَّذِيْنَ تَابُوْا وَاَصْلَحُوْا وَاعْتَصَمُوْا بِاللّٰهِ
وَاَخْلَصُوْا دِيْنَهُمْ لِلّٰهِ فَاُولٰٓئِكَ مَعَ الْمُؤْمِنِيْنَ ؕ وَسَوْفَ يُؤْتِ
اللّٰهُ الْمُؤْمِنِيْنَ اَجْرًا عَظِيْمًا ﴿١٤٦﴾ مَا يَفْعَلُ اللّٰهُ بِعَذَابِكُمْ
اِنْ شَكَرْتُمْ وَاٰمَنْتُمْ ؕ وَكَانَ اللّٰهُ شَاكِرًا عَلِيْمًا ﴿١٤٧﴾

الجزء ٦

لَا يُحِبُّ اللّٰهُ الْجَهْرَ بِالسُّوْٓءِ مِنَ الْقَوْلِ اِلَّا مَنْ ظُلِمَ ؕ
وَكَانَ اللّٰهُ سَمِيْعًا عَلِيْمًا ﴿١٤٨﴾ اِنْ تُبْدُوْا خَيْرًا اَوْ تُخْفُوْهُ اَوْ تَعْفُوْا
عَنْ سُوْٓءٍ فَاِنَّ اللّٰهَ كَانَ عَفُوًّا قَدِيْرًا ﴿١٤٩﴾ اِنَّ الَّذِيْنَ يَكْفُرُوْنَ
بِاللّٰهِ وَرُسُلِهٖ وَيُرِيْدُوْنَ اَنْ يُّفَرِّقُوْا بَيْنَ اللّٰهِ وَرُسُلِهٖ
وَيَقُوْلُوْنَ نُؤْمِنُ بِبَعْضٍ وَّنَكْفُرُ بِبَعْضٍ ۙ وَّيُرِيْدُوْنَ اَنْ
يَّتَّخِذُوْا بَيْنَ ذٰلِكَ سَبِيْلًا ﴿١٥٠﴾ اُولٰٓئِكَ هُمُ الْكٰفِرُوْنَ حَقًّا ۚ وَ
اَعْتَدْنَا لِلْكٰفِرِيْنَ عَذَابًا مُّهِيْنًا ﴿١٥١﴾ وَالَّذِيْنَ اٰمَنُوْا بِاللّٰهِ وَ
رُسُلِهٖ وَلَمْ يُفَرِّقُوْا بَيْنَ اَحَدٍ مِّنْهُمْ اُولٰٓئِكَ سَوْفَ يُؤْتِيْهِمْ اُجُوْرَهُمْ ؕ
وَكَانَ اللّٰهُ غَفُوْرًا رَّحِيْمًا ﴿١٥٢﴾ ع يَسْـَٔلُكَ اَهْلُ الْكِتٰبِ اَنْ تُنَزِّلَ ع ٢١
عَلَيْهِمْ كِتٰبًا مِّنَ السَّمَآءِ فَقَدْ سَاَلُوْا مُوْسٰٓى اَكْبَرَ مِنْ ذٰلِكَ
فَقَالُوْٓا اَرِنَا اللّٰهَ جَهْرَةً فَاَخَذَتْهُمُ الصّٰعِقَةُ بِظُلْمِهِمْ ۚ ثُمَّ
اتَّخَذُوا الْعِجْلَ مِنْۢ بَعْدِ مَا جَآءَتْهُمُ الْبَيِّنٰتُ فَعَفَوْنَا عَنْ
ذٰلِكَ ۚ وَاٰتَيْنَا مُوْسٰى سُلْطٰنًا مُّبِيْنًا ﴿١٥٣﴾ وَرَفَعْنَا فَوْقَهُمُ
الطُّوْرَ بِمِيْثَاقِهِمْ وَقُلْنَا لَهُمُ ادْخُلُوا الْبَابَ سُجَّدًا وَّقُلْنَا
لَهُمْ لَا تَعْدُوْا فِي السَّبْتِ وَاَخَذْنَا مِنْهُمْ مِّيْثَاقًا غَلِيْظًا ﴿١٥٤﴾

فَبِمَا نَقْضِهِمْ مِّيْثَاقَهُمْ وَكُفْرِهِمْ بِاٰيٰتِ اللّٰهِ وَقَتْلِهِمُ الْاَنْۢبِيَآءَ
بِغَيْرِ حَقٍّ وَّقَوْلِهِمْ قُلُوْبُنَا غُلْفٌ ؕ بَلْ طَبَعَ اللّٰهُ عَلَيْهَا بِكُفْرِهِمْ
فَلَا يُؤْمِنُوْنَ اِلَّا قَلِيْلًا ۠ (١٥٥) وَّبِكُفْرِهِمْ وَقَوْلِهِمْ عَلٰى مَرْيَمَ بُهْتَانًا
عَظِيْمًا ۙ (١٥٦) وَّقَوْلِهِمْ اِنَّا قَتَلْنَا الْمَسِيْحَ عِيْسَى ابْنَ مَرْيَمَ رَسُوْلَ
اللّٰهِ ۚ وَمَا قَتَلُوْهُ وَمَا صَلَبُوْهُ وَلٰكِنْ شُبِّهَ لَهُمْ ؕ وَاِنَّ الَّذِيْنَ
اخْتَلَفُوْا فِيْهِ لَفِيْ شَكٍّ مِّنْهُ ؕ مَا لَهُمْ بِهٖ مِنْ عِلْمٍ اِلَّا اتِّبَاعَ
الظَّنِّ ۚ وَمَا قَتَلُوْهُ يَقِيْنًا ۙ (١٥٧) بَلْ رَّفَعَهُ اللّٰهُ اِلَيْهِ ؕ وَكَانَ اللّٰهُ عَزِيْزًا
حَكِيْمًا (١٥٨) وَاِنْ مِّنْ اَهْلِ الْكِتٰبِ اِلَّا لَيُؤْمِنَنَّ بِهٖ قَبْلَ مَوْتِهٖ ۚ
وَيَوْمَ الْقِيٰمَةِ يَكُوْنُ عَلَيْهِمْ شَهِيْدًا ۚ (١٥٩) فَبِظُلْمٍ مِّنَ الَّذِيْنَ هَادُوْا
حَرَّمْنَا عَلَيْهِمْ طَيِّبٰتٍ اُحِلَّتْ لَهُمْ وَبِصَدِّهِمْ عَنْ سَبِيْلِ اللّٰهِ
كَثِيْرًا ۙ (١٦٠) وَّاَخْذِهِمُ الرِّبٰوا وَقَدْ نُهُوْا عَنْهُ وَاَكْلِهِمْ اَمْوَالَ النَّاسِ
بِالْبَاطِلِ ؕ وَاَعْتَدْنَا لِلْكٰفِرِيْنَ مِنْهُمْ عَذَابًا اَلِيْمًا (١٦١) لٰكِنِ
الرّٰسِخُوْنَ فِي الْعِلْمِ مِنْهُمْ وَالْمُؤْمِنُوْنَ يُؤْمِنُوْنَ بِمَآ اُنْزِلَ اِلَيْكَ
وَمَآ اُنْزِلَ مِنْ قَبْلِكَ وَالْمُقِيْمِيْنَ الصَّلٰوةَ وَالْمُؤْتُوْنَ الزَّكٰوةَ وَ
الْمُؤْمِنُوْنَ بِاللّٰهِ وَالْيَوْمِ الْاٰخِرِ ؕ اُولٰٓئِكَ سَنُؤْتِيْهِمْ اَجْرًا عَظِيْمًا ۧ (١٦٢) ع ٢٢ / ١٠ / ٢

إِنَّآ أَوْحَيْنَآ إِلَيْكَ كَمَآ أَوْحَيْنَآ إِلَىٰ نُوحٍ وَّالنَّبِيِّـۧنَ مِنۢ بَعْدِهِۦ ۚ
وَأَوْحَيْنَآ إِلَىٰٓ إِبْرَٰهِيمَ وَإِسْمَٰعِيلَ وَإِسْحَٰقَ وَيَعْقُوبَ
وَالْأَسْبَاطِ وَعِيسَىٰ وَأَيُّوبَ وَيُونُسَ وَهَٰرُونَ وَسُلَيْمَٰنَ ۚ
وَءَاتَيْنَا دَاوُۥدَ زَبُورًا ﴿١٦٣﴾ وَرُسُلًا قَدْ قَصَصْنَٰهُمْ عَلَيْكَ مِن
قَبْلُ وَرُسُلًا لَّمْ نَقْصُصْهُمْ عَلَيْكَ ۚ وَكَلَّمَ اللَّهُ مُوسَىٰ
تَكْلِيمًا ﴿١٦٤﴾ رُّسُلًا مُّبَشِّرِينَ وَمُنذِرِينَ لِئَلَّا يَكُونَ لِلنَّاسِ
عَلَى اللَّهِ حُجَّةٌۢ بَعْدَ الرُّسُلِ ۚ وَكَانَ اللَّهُ عَزِيزًا حَكِيمًا ﴿١٦٥﴾
لَّٰكِنِ اللَّهُ يَشْهَدُ بِمَآ أَنزَلَ إِلَيْكَ أَنزَلَهُۥ بِعِلْمِهِۦ ۖ وَالْمَلَٰٓئِكَةُ
يَشْهَدُونَ ۚ وَكَفَىٰ بِاللَّهِ شَهِيدًا ﴿١٦٦﴾ إِنَّ الَّذِينَ كَفَرُوا وَ
صَدُّوا عَن سَبِيلِ اللَّهِ قَدْ ضَلُّوا ضَلَٰلًۢا بَعِيدًا ﴿١٦٧﴾ إِنَّ
الَّذِينَ كَفَرُوا وَظَلَمُوا لَمْ يَكُنِ اللَّهُ لِيَغْفِرَ لَهُمْ وَلَا لِيَهْدِيَهُمْ
طَرِيقًا ﴿١٦٨﴾ لا إِلَّا طَرِيقَ جَهَنَّمَ خَٰلِدِينَ فِيهَآ أَبَدًا ۚ وَكَانَ ذَٰلِكَ
عَلَى اللَّهِ يَسِيرًا ﴿١٦٩﴾ يَٰٓأَيُّهَا النَّاسُ قَدْ جَآءَكُمُ الرَّسُولُ بِالْحَقِّ
مِن رَّبِّكُمْ فَـَٔامِنُوا خَيْرًا لَّكُمْ ۚ وَإِن تَكْفُرُوا فَإِنَّ لِلَّهِ مَا فِي
السَّمَٰوَٰتِ وَالْأَرْضِ ۚ وَكَانَ اللَّهُ عَلِيمًا حَكِيمًا ﴿١٧٠﴾

يٰۤاَهۡلَ الۡكِتٰبِ لَا تَغۡلُوۡا فِىۡ دِيۡنِكُمۡ وَلَا تَقُوۡلُوۡا عَلَى اللّٰهِ
اِلَّا الۡحَـقَّ‌ ؕ اِنَّمَا الۡمَسِيۡحُ عِيۡسَى ابۡنُ مَرۡيَمَ رَسُوۡلُ اللّٰهِ وَكَلِمَتُهٗ ۚ
اَلۡقٰٮهَاۤ اِلٰى مَرۡيَمَ وَرُوۡحٌ مِّنۡهُ‌ فَاٰمِنُوۡا بِاللّٰهِ وَرُسُلِهٖ ‌ۚ وَلَا
تَقُوۡلُوۡا ثَلٰثَةٌ‌ ؕ اِنْتَهُوۡا خَيۡرًا لَّكُمۡ‌ ؕ اِنَّمَا اللّٰهُ اِلٰـهٌ وَّاحِدٌ‌ ؕ
سُبۡحٰنَهٗۤ اَنۡ يَّكُوۡنَ لَهٗ وَلَدٌ‌ ۘ لَهٗ مَا فِى السَّمٰوٰتِ وَمَا فِى
الۡاَرۡضِ‌ ؕ وَكَفٰى بِاللّٰهِ وَكِيۡلًا ۚ ﴿١٧١﴾ لَنۡ يَّسۡتَـنۡكِفَ الۡمَسِيۡحُ اَنۡ
يَّكُوۡنَ عَبۡدًا لِّلّٰهِ وَلَا الۡمَلٰٓـئِكَةُ الۡمُقَرَّبُوۡنَ‌ ؕ وَمَنۡ يَّسۡتَـنۡكِفۡ
عَنۡ عِبَادَتِهٖ وَيَسۡتَكۡبِرۡ فَسَيَحۡشُرُهُمۡ اِلَيۡهِ جَمِيۡعًا ﴿١٧٢﴾ فَاَمَّا
الَّذِيۡنَ اٰمَنُوۡا وَعَمِلُوا الصّٰلِحٰتِ فَيُوَفِّيۡهِمۡ اُجُوۡرَهُمۡ وَ
يَزِيۡدُهُمۡ مِّنۡ فَضۡلِهٖ‌ ۚ وَاَمَّا الَّذِيۡنَ اسۡتَـنۡكَفُوۡا وَاسۡتَكۡبَرُوۡا
فَيُعَذِّبُهُمۡ عَذَابًا اَلِيۡمًا ۙ وَّلَا يَجِدُوۡنَ لَهُمۡ مِّنۡ دُوۡنِ اللّٰهِ
وَلِيًّا وَّلَا نَصِيۡرًا ﴿١٧٣﴾ يٰۤاَيُّهَا النَّاسُ قَدۡ جَآءَكُمۡ بُرۡهَانٌ
مِّنۡ رَّبِّكُمۡ وَاَنۡزَلۡنَاۤ اِلَيۡكُمۡ نُوۡرًا مُّبِيۡنًا ﴿١٧٤﴾ فَاَمَّا الَّذِيۡنَ
اٰمَنُوۡا بِاللّٰهِ وَاعۡتَصَمُوۡا بِهٖ فَسَيُدۡخِلُهُمۡ فِىۡ رَحۡمَةٍ
مِّنۡهُ وَفَضۡلٍ ۙ وَّيَهۡدِيۡهِمۡ اِلَيۡهِ صِرَاطًا مُّسۡتَقِيۡمًا ؕ ﴿١٧٥﴾

وقف لازم ع ٢٤

يَسْتَفْتُوْنَكَ ؕ قُلِ اللّٰهُ يُفْتِيْكُمْ فِى الْكَلٰلَةِ ؕ اِنِ امْرُؤٌا هَلَكَ
لَيْسَ لَهٗ وَلَدٌ وَّلَهٗۤ اُخْتٌ فَلَهَا نِصْفُ مَا تَرَكَ ۚ وَهُوَ يَرِثُهَاۤ
اِنْ لَّمْ يَكُنْ لَّهَا وَلَدٌ ؕ فَاِنْ كَانَتَا اثْنَتَيْنِ فَلَهُمَا الثُّلُثٰنِ مِمَّا
تَرَكَ ؕ وَاِنْ كَانُوْۤا اِخْوَةً رِّجَالًا وَّنِسَآءً فَلِلذَّكَرِ مِثْلُ حَظِّ
الْاُنْثَيَيْنِ ؕ يُبَيِّنُ اللّٰهُ لَكُمْ اَنْ تَضِلُّوْا ؕ وَاللّٰهُ بِكُلِّ شَىْءٍ عَلِيْمٌ ﴿١٧٦﴾ ع ٢٤

سُوْرَةُ الْمَآئِدَةِ مَدَنِيَّةٌ وَهِىَ مِائَةٌ وَّعِشْرُوْنَ اٰيَةً وَّسِتَّةَ عَشَرَ رُكُوْعًا

بِسْمِ اللّٰهِ الرَّحْمٰنِ الرَّحِيْمِ ○ المنزل الثاني ٢

يٰۤاَيُّهَا الَّذِيْنَ اٰمَنُوْۤا اَوْفُوْا بِالْعُقُوْدِ ؕ ۬ اُحِلَّتْ لَكُمْ بَهِيْمَةُ
الْاَنْعَامِ اِلَّا مَا يُتْلٰى عَلَيْكُمْ غَيْرَ مُحِلِّى الصَّيْدِ وَاَنْتُمْ حُرُمٌ ؕ اِنَّ اللّٰهَ
يَحْكُمُ مَا يُرِيْدُ ﴿١﴾ يٰۤاَيُّهَا الَّذِيْنَ اٰمَنُوْا لَا تُحِلُّوْا شَعَآئِرَ اللّٰهِ وَلَا
الشَّهْرَ الْحَرَامَ وَلَا الْهَدْىَ وَلَا الْقَلَآئِدَ وَلَاۤ آٰمِّيْنَ الْبَيْتَ الْحَرَامَ
يَبْتَغُوْنَ فَضْلًا مِّنْ رَّبِّهِمْ وَرِضْوَانًا ؕ وَاِذَا حَلَلْتُمْ فَاصْطَادُوْا ؕ
وَلَا يَجْرِمَنَّكُمْ شَنَاٰنُ قَوْمٍ اَنْ صَدُّوْكُمْ عَنِ الْمَسْجِدِ الْحَرَامِ اَنْ
تَعْتَدُوْا ۘ وَتَعَاوَنُوْا عَلَى الْبِرِّ وَالتَّقْوٰى ۪ وَلَا تَعَاوَنُوْا عَلَى الْاِثْمِ وقف لازم
وَالْعُدْوَانِ ۪ وَاتَّقُوا اللّٰهَ ؕ اِنَّ اللّٰهَ شَدِيْدُ الْعِقَابِ ﴿٢﴾

حُرِّمَتْ عَلَيْكُمُ الْمَيْتَةُ وَالدَّمُ وَلَحْمُ الْخِنْزِيْرِ وَمَآ اُهِلَّ لِغَيْرِ
اللّٰهِ بِهٖ وَالْمُنْخَنِقَةُ وَالْمَوْقُوْذَةُ وَالْمُتَرَدِّيَةُ وَالنَّطِيْحَةُ وَمَآ
اَكَلَ السَّبُعُ اِلَّا مَا ذَكَّيْتُمْ قف وَمَا ذُبِحَ عَلَى النُّصُبِ وَاَنْ تَسْتَقْسِمُوْا
بِالْاَزْلَامِ ؕ ذٰلِكُمْ فِسْقٌ ؕ اَلْيَوْمَ يَئِسَ الَّذِيْنَ كَفَرُوْا مِنْ دِيْنِكُمْ
فَلَا تَخْشَوْهُمْ وَاخْشَوْنِ ؕ اَلْيَوْمَ اَكْمَلْتُ لَكُمْ دِيْنَكُمْ وَاَتْمَمْتُ
عَلَيْكُمْ نِعْمَتِيْ وَرَضِيْتُ لَكُمُ الْاِسْلَامَ دِيْنًا ؕ فَمَنِ اضْطُرَّ فِيْ
مَخْمَصَةٍ غَيْرَ مُتَجَانِفٍ لِّاِثْمٍ ۙ فَاِنَّ اللّٰهَ غَفُوْرٌ رَّحِيْمٌ ﴿٣﴾ يَسْـَٔلُوْنَكَ
مَاذَآ اُحِلَّ لَهُمْ ؕ قُلْ اُحِلَّ لَكُمُ الطَّيِّبٰتُ ۙ وَمَا عَلَّمْتُمْ مِّنَ الْجَوَارِحِ
مُكَلِّبِيْنَ تُعَلِّمُوْنَهُنَّ مِمَّا عَلَّمَكُمُ اللّٰهُ ز فَكُلُوْا مِمَّآ اَمْسَكْنَ عَلَيْكُمْ
وَاذْكُرُوا اسْمَ اللّٰهِ عَلَيْهِ ص وَاتَّقُوا اللّٰهَ ؕ اِنَّ اللّٰهَ سَرِيْعُ الْحِسَابِ ﴿٤﴾
اَلْيَوْمَ اُحِلَّ لَكُمُ الطَّيِّبٰتُ ؕ وَطَعَامُ الَّذِيْنَ اُوْتُوا الْكِتٰبَ حِلٌّ
لَّكُمْ ص وَطَعَامُكُمْ حِلٌّ لَّهُمْ ز وَالْمُحْصَنٰتُ مِنَ الْمُؤْمِنٰتِ وَالْمُحْصَنٰتُ
مِنَ الَّذِيْنَ اُوْتُوا الْكِتٰبَ مِنْ قَبْلِكُمْ اِذَآ اٰتَيْتُمُوْهُنَّ اُجُوْرَهُنَّ
مُحْصِنِيْنَ غَيْرَ مُسٰفِحِيْنَ وَلَا مُتَّخِذِيْٓ اَخْدَانٍ ؕ وَمَنْ يَّكْفُرْ
بِالْاِيْمَانِ فَقَدْ حَبِطَ عَمَلُهٗ ز وَهُوَ فِي الْاٰخِرَةِ مِنَ الْخٰسِرِيْنَ ﴿٥﴾ ع ٥ ٥

يٰۤاَيُّهَا الَّذِيْنَ اٰمَنُوْۤا اِذَا قُمْتُمْ اِلَى الصَّلٰوةِ فَاغْسِلُوْا
وُجُوْهَكُمْ وَاَيْدِيَكُمْ اِلَى الْمَرَافِقِ وَامْسَحُوْا بِرُءُوْسِكُمْ وَاَرْجُلَكُمْ
اِلَى الْكَعْبَيْنِ ؕ وَاِنْ كُنْتُمْ جُنُبًا فَاطَّهَّرُوْا ؕ وَاِنْ كُنْتُمْ
مَّرْضٰۤى اَوْ عَلٰى سَفَرٍ اَوْ جَآءَ اَحَدٌ مِّنْكُمْ مِّنَ الْغَآئِطِ
اَوْ لٰمَسْتُمُ النِّسَآءَ فَلَمْ تَجِدُوْا مَآءً فَتَيَمَّمُوْا صَعِيْدًا
طَيِّبًا فَامْسَحُوْا بِوُجُوْهِكُمْ وَاَيْدِيْكُمْ مِّنْهُ ؕ مَا يُرِيْدُ اللّٰهُ
لِيَجْعَلَ عَلَيْكُمْ مِّنْ حَرَجٍ وَّلٰكِنْ يُّرِيْدُ لِيُطَهِّرَكُمْ وَ
لِيُتِمَّ نِعْمَتَهٗ عَلَيْكُمْ لَعَلَّكُمْ تَشْكُرُوْنَ ۝٦ وَاذْكُرُوْا
نِعْمَةَ اللّٰهِ عَلَيْكُمْ وَمِيْثَاقَهُ الَّذِيْ وَاثَقَكُمْ بِهٖۤ ۙ اِذْ
قُلْتُمْ سَمِعْنَا وَاَطَعْنَا ۚ وَاتَّقُوا اللّٰهَ ؕ اِنَّ اللّٰهَ عَلِيْمٌۢ بِذَاتِ
الصُّدُوْرِ ۝٧ يٰۤاَيُّهَا الَّذِيْنَ اٰمَنُوْا كُوْنُوْا قَوّٰمِيْنَ لِلّٰهِ
شُهَدَآءَ بِالْقِسْطِ ۚ وَلَا يَجْرِمَنَّكُمْ شَنَاٰنُ قَوْمٍ عَلٰۤى
اَلَّا تَعْدِلُوْا ؕ اِعْدِلُوْا قف هُوَ اَقْرَبُ لِلتَّقْوٰى ۚ وَاتَّقُوا
اللّٰهَ ؕ اِنَّ اللّٰهَ خَبِيْرٌۢ بِمَا تَعْمَلُوْنَ ۝٨ وَعَدَ اللّٰهُ الَّذِيْنَ
اٰمَنُوْا وَعَمِلُوا الصّٰلِحٰتِ ۙ لَهُمْ مَّغْفِرَةٌ وَّاَجْرٌ عَظِيْمٌ ۝٩

وَالَّذِيْنَ كَفَرُوْا وَكَذَّبُوْا بِاٰيٰتِنَآ اُولٰٓئِكَ اَصْحٰبُ
الْجَحِيْمِ ﴿١٠﴾ يٰٓاَيُّهَا الَّذِيْنَ اٰمَنُوا اذْكُرُوْا نِعْمَتَ اللّٰهِ
عَلَيْكُمْ اِذْ هَمَّ قَوْمٌ اَنْ يَّبْسُطُوْٓا اِلَيْكُمْ اَيْدِيَهُمْ
فَكَفَّ اَيْدِيَهُمْ عَنْكُمْ ۚ وَاتَّقُوا اللّٰهَ ؕ وَعَلَى اللّٰهِ فَلْيَتَوَكَّلِ
الْمُؤْمِنُوْنَ ﴿١١﴾ ع وَلَقَدْ اَخَذَ اللّٰهُ مِيْثَاقَ بَنِيْٓ اِسْرَآءِيْلَ ۚ ٢ ع ٢
وَبَعَثْنَا مِنْهُمُ اثْنَيْ عَشَرَ نَقِيْبًا ؕ وَقَالَ اللّٰهُ اِنِّيْ مَعَكُمْ ؕ
لَئِنْ اَقَمْتُمُ الصَّلٰوةَ وَاٰتَيْتُمُ الزَّكٰوةَ وَاٰمَنْتُمْ
بِرُسُلِيْ وَعَزَّرْتُمُوْهُمْ وَاَقْرَضْتُمُ اللّٰهَ قَرْضًا حَسَنًا
لَّاُكَفِّرَنَّ عَنْكُمْ سَيِّاٰتِكُمْ وَلَاُدْخِلَنَّكُمْ جَنّٰتٍ تَجْرِيْ
مِنْ تَحْتِهَا الْاَنْهٰرُ ۚ فَمَنْ كَفَرَ بَعْدَ ذٰلِكَ مِنْكُمْ
فَقَدْ ضَلَّ سَوَآءَ السَّبِيْلِ ﴿١٢﴾ فَبِمَا نَقْضِهِمْ مِّيْثَاقَهُمْ
لَعَنّٰهُمْ وَجَعَلْنَا قُلُوْبَهُمْ قٰسِيَةً ۚ يُحَرِّفُوْنَ الْكَلِمَ
عَنْ مَّوَاضِعِهٖ ۙ وَنَسُوْا حَظًّا مِّمَّا ذُكِّرُوْا بِهٖ ۚ وَلَا تَزَالُ
تَطَّلِعُ عَلٰى خَآئِنَةٍ مِّنْهُمْ اِلَّا قَلِيْلًا مِّنْهُمْ
فَاعْفُ عَنْهُمْ وَاصْفَحْ ؕ اِنَّ اللّٰهَ يُحِبُّ الْمُحْسِنِيْنَ ﴿١٣﴾

وَمِنَ الَّذِيْنَ قَالُوْٓا اِنَّا نَصٰرٰٓى اَخَذْنَا مِيْثَاقَهُمْ
فَنَسُوْا حَظًّا مِّمَّا ذُكِّرُوْا بِهٖ ۚ فَاَغْرَيْنَا بَيْنَهُمُ
الْعَدَاوَةَ وَالْبَغْضَآءَ اِلٰى يَوْمِ الْقِيٰمَةِ ؕ وَسَوْفَ
يُنَبِّئُهُمُ اللّٰهُ بِمَا كَانُوْا يَصْنَعُوْنَ ﴿١٤﴾ يٰٓاَهْلَ
الْكِتٰبِ قَدْ جَآءَكُمْ رَسُوْلُنَا يُبَيِّنُ لَكُمْ كَثِيْرًا
مِّمَّا كُنْتُمْ تُخْفُوْنَ مِنَ الْكِتٰبِ وَيَعْفُوْا عَنْ
كَثِيْرٍ ؕ قَدْ جَآءَكُمْ مِّنَ اللّٰهِ نُوْرٌ وَّكِتٰبٌ
مُّبِيْنٌ ﴿١٥﴾ لا يَّهْدِيْ بِهِ اللّٰهُ مَنِ اتَّبَعَ رِضْوَانَهٗ
سُبُلَ السَّلٰمِ وَيُخْرِجُهُمْ مِّنَ الظُّلُمٰتِ اِلَى النُّوْرِ
بِاِذْنِهٖ وَيَهْدِيْهِمْ اِلٰى صِرَاطٍ مُّسْتَقِيْمٍ ﴿١٦﴾ لَقَدْ
كَفَرَ الَّذِيْنَ قَالُوْٓا اِنَّ اللّٰهَ هُوَ الْمَسِيْحُ ابْنُ مَرْيَمَ ؕ
قُلْ فَمَنْ يَّمْلِكُ مِنَ اللّٰهِ شَيْـًٔا اِنْ اَرَادَ اَنْ يُّهْلِكَ
الْمَسِيْحَ ابْنَ مَرْيَمَ وَاُمَّهٗ وَمَنْ فِى الْاَرْضِ جَمِيْعًا ؕ
وَلِلّٰهِ مُلْكُ السَّمٰوٰتِ وَالْاَرْضِ وَمَا بَيْنَهُمَا ؕ يَخْلُقُ
مَا يَشَآءُ ؕ وَاللّٰهُ عَلٰى كُلِّ شَيْءٍ قَدِيْرٌ ﴿١٧﴾

وَقَالَتِ الْيَهُوْدُ وَالنَّصٰرٰى نَحْنُ اَبْنٰٓؤُا اللّٰهِ وَاَحِبَّآؤُهٗ ؕ قُلْ فَلِمَ
يُعَذِّبُكُمْ بِذُنُوْبِكُمْ ؕ بَلْ اَنْتُمْ بَشَرٌ مِّمَّنْ خَلَقَ ؕ يَغْفِرُ لِمَنْ يَّشَآءُ
وَيُعَذِّبُ مَنْ يَّشَآءُ ؕ وَلِلّٰهِ مُلْكُ السَّمٰوٰتِ وَالْاَرْضِ وَمَا
بَيْنَهُمَا ۫ وَاِلَيْهِ الْمَصِيْرُ ﴿۱۸﴾ يٰۤاَهْلَ الْكِتٰبِ قَدْ جَآءَكُمْ رَسُوْلُنَا
يُبَيِّنُ لَكُمْ عَلٰى فَتْرَةٍ مِّنَ الرُّسُلِ اَنْ تَقُوْلُوْا مَا جَآءَنَا مِنْۢ بَشِيْرٍ
وَّلَا نَذِيْرٍ ۫ فَقَدْ جَآءَكُمْ بَشِيْرٌ وَّنَذِيْرٌ ؕ وَاللّٰهُ عَلٰى كُلِّ شَيْءٍ
قَدِيْرٌ ﴿۱۹﴾ وَاِذْ قَالَ مُوْسٰى لِقَوْمِهٖ يٰقَوْمِ اذْكُرُوْا نِعْمَةَ اللّٰهِ ع ٣/٤٧
عَلَيْكُمْ اِذْ جَعَلَ فِيْكُمْ اَنْۢبِيَآءَ وَجَعَلَكُمْ مُّلُوْكًا ۖۗ وَّاٰتٰىكُمْ مَّا
لَمْ يُؤْتِ اَحَدًا مِّنَ الْعٰلَمِيْنَ ﴿۲۰﴾ يٰقَوْمِ ادْخُلُوا الْاَرْضَ
الْمُقَدَّسَةَ الَّتِيْ كَتَبَ اللّٰهُ لَكُمْ وَلَا تَرْتَدُّوْا عَلٰۤى اَدْبَارِكُمْ
فَتَنْقَلِبُوْا خٰسِرِيْنَ ﴿۲۱﴾ قَالُوْا يٰمُوْسٰۤى اِنَّ فِيْهَا قَوْمًا جَبَّارِيْنَ ۖۗ
وَاِنَّا لَنْ نَّدْخُلَهَا حَتّٰى يَخْرُجُوْا مِنْهَا ۚ فَاِنْ يَّخْرُجُوْا مِنْهَا
فَاِنَّا دٰخِلُوْنَ ﴿۲۲﴾ قَالَ رَجُلٰنِ مِنَ الَّذِيْنَ يَخَافُوْنَ اَنْعَمَ
اللّٰهُ عَلَيْهِمَا ادْخُلُوْا عَلَيْهِمُ الْبَابَ ۚ فَاِذَا دَخَلْتُمُوْهُ فَاِنَّكُمْ
غٰلِبُوْنَ ۚ ۵ وَعَلَى اللّٰهِ فَتَوَكَّلُوْۤا اِنْ كُنْتُمْ مُّؤْمِنِيْنَ ﴿۲۳﴾

قَالُوْا يٰمُوْسٰٓى اِنَّا لَنْ نَّدْخُلَهَآ اَبَدًا مَّا دَامُوْا فِيْهَا فَاذْهَبْ
اَنْتَ وَرَبُّكَ فَقَاتِلَآ اِنَّا هٰهُنَا قٰعِدُوْنَ ﴿٢٤﴾ قَالَ رَبِّ اِنِّىْ
لَآ اَمْلِكُ اِلَّا نَفْسِىْ وَاَخِىْ فَافْرُقْ بَيْنَنَا وَبَيْنَ الْقَوْمِ
الْفٰسِقِيْنَ ﴿٢٥﴾ قَالَ فَاِنَّهَا مُحَرَّمَةٌ عَلَيْهِمْ اَرْبَعِيْنَ سَنَةً ۚ
يَتِيْهُوْنَ فِى الْاَرْضِ ؕ فَلَا تَاْسَ عَلَى الْقَوْمِ الْفٰسِقِيْنَ ﴿٢٦﴾ ع
وَاتْلُ عَلَيْهِمْ نَبَاَ ابْنَىْ اٰدَمَ بِالْحَقِّ اِذْ قَرَّبَا قُرْبَانًا فَتُقُبِّلَ
مِنْ اَحَدِهِمَا وَلَمْ يُتَقَبَّلْ مِنَ الْاٰخَرِ ؕ قَالَ لَاَقْتُلَنَّكَ ؕ قَالَ
اِنَّمَا يَتَقَبَّلُ اللّٰهُ مِنَ الْمُتَّقِيْنَ ﴿٢٧﴾ لَئِنْۢ بَسَطْتَّ اِلَىَّ يَدَكَ
لِتَقْتُلَنِىْ مَآ اَنَا بِبَاسِطٍ يَّدِىَ اِلَيْكَ لِاَقْتُلَكَ ۚ اِنِّىْۤ اَخَافُ
اللّٰهَ رَبَّ الْعٰلَمِيْنَ ﴿٢٨﴾ اِنِّىْۤ اُرِيْدُ اَنْ تَبُوْٓاَ بِاِثْمِىْ وَ
اِثْمِكَ فَتَكُوْنَ مِنْ اَصْحٰبِ النَّارِ ۚ وَذٰلِكَ جَزٰٓؤُا الظّٰلِمِيْنَ ﴿٢٩﴾ ج
فَطَوَّعَتْ لَهٗ نَفْسُهٗ قَتْلَ اَخِيْهِ فَقَتَلَهٗ فَاَصْبَحَ مِنَ الْخٰسِرِيْنَ ﴿٣٠﴾
فَبَعَثَ اللّٰهُ غُرَابًا يَّبْحَثُ فِى الْاَرْضِ لِيُرِيَهٗ كَيْفَ يُوَارِىْ
سَوْءَةَ اَخِيْهِ ؕ قَالَ يٰوَيْلَتٰٓى اَعَجَزْتُ اَنْ اَكُوْنَ مِثْلَ هٰذَا
الْغُرَابِ فَاُوَارِىَ سَوْءَةَ اَخِىْ ۚ فَاَصْبَحَ مِنَ النّٰدِمِيْنَ ﴿٣١﴾ ج

وقف لازم ٨ ع ٤

النصف

معانقة ۵ عند المتأخرين ١٢ وقف النبي صلى الله عليه وسلم

مِنْ اَجْلِ ذٰلِكَ ۛۚ كَتَبْنَا عَلٰى بَنِىْٓ اِسْرَآءِيْلَ اَنَّهٗ مَنْ
قَتَلَ نَفْسًاۢ بِغَيْرِ نَفْسٍ اَوْ فَسَادٍ فِى الْاَرْضِ فَكَاَنَّمَا قَتَلَ
النَّاسَ جَمِيْعًا ؕ وَمَنْ اَحْيَاهَا فَكَاَنَّمَآ اَحْيَا النَّاسَ جَمِيْعًا ؕ
وَلَقَدْ جَآءَتْهُمْ رُسُلُنَا بِالْبَيِّنٰتِ ۟ ثُمَّ اِنَّ كَثِيْرًا مِّنْهُمْ بَعْدَ
ذٰلِكَ فِى الْاَرْضِ لَمُسْرِفُوْنَ ﴿٣٢﴾ اِنَّمَا جَزٰٓؤُا الَّذِيْنَ يُحَارِبُوْنَ
اللّٰهَ وَرَسُوْلَهٗ وَيَسْعَوْنَ فِى الْاَرْضِ فَسَادًا اَنْ يُّقَتَّلُوْٓا اَوْ
يُصَلَّبُوْٓا اَوْ تُقَطَّعَ اَيْدِيْهِمْ وَاَرْجُلُهُمْ مِّنْ خِلَافٍ اَوْ
يُنْفَوْا مِنَ الْاَرْضِ ؕ ذٰلِكَ لَهُمْ خِزْىٌ فِى الدُّنْيَا وَ
لَهُمْ فِى الْاٰخِرَةِ عَذَابٌ عَظِيْمٌ ﴿٣٣﴾ ۙ اِلَّا الَّذِيْنَ تَابُوْا
مِنْ قَبْلِ اَنْ تَقْدِرُوْا عَلَيْهِمْ ۚ فَاعْلَمُوْٓا اَنَّ اللّٰهَ غَفُوْرٌ
رَّحِيْمٌ ﴿٣٤﴾ ع يٰۤاَيُّهَا الَّذِيْنَ اٰمَنُوا اتَّقُوا اللّٰهَ وَابْتَغُوْٓا ع ٥ / ٨
اِلَيْهِ الْوَسِيْلَةَ وَجَاهِدُوْا فِىْ سَبِيْلِهٖ لَعَلَّكُمْ
تُفْلِحُوْنَ ﴿٣٥﴾ اِنَّ الَّذِيْنَ كَفَرُوْا لَوْ اَنَّ لَهُمْ مَّا فِى
الْاَرْضِ جَمِيْعًا وَّمِثْلَهٗ مَعَهٗ لِيَفْتَدُوْا بِهٖ مِنْ عَذَابِ
يَوْمِ الْقِيٰمَةِ مَا تُقُبِّلَ مِنْهُمْ ۚ وَلَهُمْ عَذَابٌ اَلِيْمٌ ﴿٣٦﴾

يُرِيْدُوْنَ اَنْ يَّخْرُجُوْا مِنَ النَّارِ وَمَا هُمْ بِخٰرِجِيْنَ
مِنْهَا ۡ وَلَهُمْ عَذَابٌ مُّقِيْمٌ ﴿٣٧﴾ وَالسَّارِقُ وَالسَّارِقَةُ فَاقْطَعُوْٓا
اَيْدِيَهُمَا جَزَآءًۢ بِمَا كَسَبَا نَكَالًا مِّنَ اللّٰهِ ؕ وَاللّٰهُ عَزِيْزٌ
حَكِيْمٌ ﴿٣٨﴾ فَمَنْ تَابَ مِنْۢ بَعْدِ ظُلْمِهٖ وَاَصْلَحَ فَاِنَّ اللّٰهَ
يَتُوْبُ عَلَيْهِ ؕ اِنَّ اللّٰهَ غَفُوْرٌ رَّحِيْمٌ ﴿٣٩﴾ اَلَمْ تَعْلَمْ اَنَّ اللّٰهَ لَهٗ
مُلْكُ السَّمٰوٰتِ وَالْاَرْضِ ؕ يُعَذِّبُ مَنْ يَّشَآءُ وَيَغْفِرُ لِمَنْ
يَّشَآءُ ؕ وَاللّٰهُ عَلٰى كُلِّ شَيْءٍ قَدِيْرٌ ﴿٤٠﴾ يٰٓاَيُّهَا الرَّسُوْلُ لَا
يَحْزُنْكَ الَّذِيْنَ يُسَارِعُوْنَ فِى الْكُفْرِ مِنَ الَّذِيْنَ قَالُوْٓا
اٰمَنَّا بِاَفْوَاهِهِمْ وَلَمْ تُؤْمِنْ قُلُوْبُهُمْ ۛ وَمِنَ الَّذِيْنَ
معٓ عند المتقدمين ١٢
هَادُوْا ۛ سَمّٰعُوْنَ لِلْكَذِبِ سَمّٰعُوْنَ لِقَوْمٍ اٰخَرِيْنَ ۙ لَمْ
يَاْتُوْكَ ؕ يُحَرِّفُوْنَ الْكَلِمَ مِنْۢ بَعْدِ مَوَاضِعِهٖ ۚ يَقُوْلُوْنَ
اِنْ اُوْتِيْتُمْ هٰذَا فَخُذُوْهُ وَاِنْ لَّمْ تُؤْتَوْهُ فَاحْذَرُوْا ؕ
وَمَنْ يُّرِدِ اللّٰهُ فِتْنَتَهٗ فَلَنْ تَمْلِكَ لَهٗ مِنَ اللّٰهِ شَيْـًٔا ؕ
اُولٰٓئِكَ الَّذِيْنَ لَمْ يُرِدِ اللّٰهُ اَنْ يُّطَهِّرَ قُلُوْبَهُمْ ؕ لَهُمْ
فِى الدُّنْيَا خِزْيٌ ۖ وَّلَهُمْ فِى الْاٰخِرَةِ عَذَابٌ عَظِيْمٌ ﴿٤١﴾

سَمّٰعُوْنَ لِلْكَذِبِ اَكّٰلُوْنَ لِلسُّحْتِ ؕ فَاِنْ جَآءُوْكَ فَاحْكُمْ
بَيْنَهُمْ اَوْ اَعْرِضْ عَنْهُمْ ۚ وَاِنْ تُعْرِضْ عَنْهُمْ فَلَنْ يَّضُرُّوْكَ
شَيْـًٔا ؕ وَاِنْ حَكَمْتَ فَاحْكُمْ بَيْنَهُمْ بِالْقِسْطِ ؕ اِنَّ اللّٰهَ يُحِبُّ
الْمُقْسِطِيْنَ ﴿٤٢﴾ وَكَيْفَ يُحَكِّمُوْنَكَ وَعِنْدَهُمُ التَّوْرٰىةُ فِيْهَا
حُكْمُ اللّٰهِ ثُمَّ يَتَوَلَّوْنَ مِنْۢ بَعْدِ ذٰلِكَ ؕ وَمَاۤ اُولٰٓئِكَ
بِالْمُؤْمِنِيْنَ ﴿٤٣﴾ ع اِنَّاۤ اَنْزَلْنَا التَّوْرٰىةَ فِيْهَا هُدًى وَّنُوْرٌ ۚ ع ٦
يَحْكُمُ بِهَا النَّبِيُّوْنَ الَّذِيْنَ اَسْلَمُوْا لِلَّذِيْنَ هَادُوْا وَ
الرَّبّٰنِيُّوْنَ وَالْاَحْبَارُ بِمَا اسْتُحْفِظُوْا مِنْ كِتٰبِ
اللّٰهِ وَكَانُوْا عَلَيْهِ شُهَدَآءَ ۚ فَلَا تَخْشَوُا النَّاسَ وَاخْشَوْنِ
وَلَا تَشْتَرُوْا بِاٰيٰتِيْ ثَمَنًا قَلِيْلًا ؕ وَمَنْ لَّمْ يَحْكُمْ بِمَاۤ
اَنْزَلَ اللّٰهُ فَاُولٰٓئِكَ هُمُ الْكٰفِرُوْنَ ﴿٤٤﴾ وَكَتَبْنَا عَلَيْهِمْ
فِيْهَاۤ اَنَّ النَّفْسَ بِالنَّفْسِ ۙ وَالْعَيْنَ بِالْعَيْنِ وَالْاَنْفَ
بِالْاَنْفِ وَالْاُذُنَ بِالْاُذُنِ وَالسِّنَّ بِالسِّنِّ ۙ وَالْجُرُوْحَ
قِصَاصٌ ؕ فَمَنْ تَصَدَّقَ بِهٖ فَهُوَ كَفَّارَةٌ لَّهٗ ؕ وَمَنْ
لَّمْ يَحْكُمْ بِمَاۤ اَنْزَلَ اللّٰهُ فَاُولٰٓئِكَ هُمُ الظّٰلِمُوْنَ ﴿٤٥﴾

وَقَفَّيْنَا عَلٰٓى اٰثَارِهِمْ بِعِيْسَى ابْنِ مَرْيَمَ مُصَدِّقًا لِّمَا بَيْنَ
يَدَيْهِ مِنَ التَّوْرٰىةِ ۖ وَاٰتَيْنٰهُ الْاِنْجِيْلَ فِيْهِ هُدًى وَّنُوْرٌ ۙ وَّ
مُصَدِّقًا لِّمَا بَيْنَ يَدَيْهِ مِنَ التَّوْرٰىةِ وَهُدًى وَّمَوْعِظَةً
لِّلْمُتَّقِيْنَ ﴿٤٦﴾ ؕ وَلْيَحْكُمْ اَهْلُ الْاِنْجِيْلِ بِمَآ اَنْزَلَ اللّٰهُ فِيْهِ ؕ وَمَنْ
لَّمْ يَحْكُمْ بِمَآ اَنْزَلَ اللّٰهُ فَاُولٰٓئِكَ هُمُ الْفٰسِقُوْنَ ﴿٤٧﴾ وَاَنْزَلْنَآ
اِلَيْكَ الْكِتٰبَ بِالْحَقِّ مُصَدِّقًا لِّمَا بَيْنَ يَدَيْهِ مِنَ الْكِتٰبِ
وَمُهَيْمِنًا عَلَيْهِ فَاحْكُمْ بَيْنَهُمْ بِمَآ اَنْزَلَ اللّٰهُ وَلَا تَتَّبِعْ
اَهْوَآءَهُمْ عَمَّا جَآءَكَ مِنَ الْحَقِّ ؕ لِكُلٍّ جَعَلْنَا مِنْكُمْ شِرْعَةً
وَّمِنْهَاجًا ؕ وَلَوْ شَآءَ اللّٰهُ لَجَعَلَكُمْ اُمَّةً وَّاحِدَةً وَّلٰكِنْ لِّيَبْلُوَكُمْ
فِيْ مَآ اٰتٰىكُمْ فَاسْتَبِقُوا الْخَيْرٰتِ ؕ اِلَى اللّٰهِ مَرْجِعُكُمْ جَمِيْعًا فَيُنَبِّئُكُمْ
بِمَا كُنْتُمْ فِيْهِ تَخْتَلِفُوْنَ ﴿٤٨﴾ ۙ وَاَنِ احْكُمْ بَيْنَهُمْ بِمَآ اَنْزَلَ اللّٰهُ
وَلَا تَتَّبِعْ اَهْوَآءَهُمْ وَاحْذَرْهُمْ اَنْ يَّفْتِنُوْكَ عَنْۢ بَعْضِ مَآ
اَنْزَلَ اللّٰهُ اِلَيْكَ ؕ فَاِنْ تَوَلَّوْا فَاعْلَمْ اَنَّمَا يُرِيْدُ اللّٰهُ اَنْ يُّصِيْبَهُمْ
بِبَعْضِ ذُنُوْبِهِمْ ؕ وَاِنَّ كَثِيْرًا مِّنَ النَّاسِ لَفٰسِقُوْنَ ﴿٤٩﴾ اَفَحُكْمَ
الْجَاهِلِيَّةِ يَبْغُوْنَ ؕ وَمَنْ اَحْسَنُ مِنَ اللّٰهِ حُكْمًا لِّقَوْمٍ يُّوْقِنُوْنَ ﴿٥٠﴾ ع ٧ ١١

وقف لازم
وقف منزل
وقف غفران
عند البعض

يٰۤاَيُّهَا الَّذِيْنَ اٰمَنُوْا لَا تَتَّخِذُوا الْيَهُوْدَ وَالنَّصٰرٰۤى اَوْلِيَآءَ ؔۘ
بَعْضُهُمْ اَوْلِيَآءُ بَعْضٍ ؕ وَمَنْ يَّتَوَلَّهُمْ مِّنْكُمْ فَاِنَّهٗ مِنْهُمْ ؕ
اِنَّ اللّٰهَ لَا يَهْدِى الْقَوْمَ الظّٰلِمِيْنَ ﴿۵۱﴾ فَتَرَى الَّذِيْنَ فِىْ
قُلُوْبِهِمْ مَّرَضٌ يُّسَارِعُوْنَ فِيْهِمْ يَقُوْلُوْنَ نَخْشٰۤى اَنْ
تُصِيْبَنَا دَآئِرَةٌ ؕ فَعَسَى اللّٰهُ اَنْ يَّاْتِىَ بِالْفَتْحِ اَوْ اَمْرٍ مِّنْ عِنْدِهٖ
فَيُصْبِحُوْا عَلٰى مَاۤ اَسَرُّوْا فِىْۤ اَنْفُسِهِمْ نٰدِمِيْنَ ﴿۵۲﴾ ؕ وَيَقُوْلُ الَّذِيْنَ
اٰمَنُوْۤا اَهٰۤؤُلَآءِ الَّذِيْنَ اَقْسَمُوْا بِاللّٰهِ جَهْدَ اَيْمَانِهِمْ ۙ اِنَّهُمْ
لَمَعَكُمْ ؕ حَبِطَتْ اَعْمَالُهُمْ فَاَصْبَحُوْا خٰسِرِيْنَ ﴿۵۳﴾ يٰۤاَيُّهَا الَّذِيْنَ
اٰمَنُوْا مَنْ يَّرْتَدَّ مِنْكُمْ عَنْ دِيْنِهٖ فَسَوْفَ يَاْتِى اللّٰهُ بِقَوْمٍ
يُّحِبُّهُمْ وَيُحِبُّوْنَهٗۤ ۙ اَذِلَّةٍ عَلَى الْمُؤْمِنِيْنَ اَعِزَّةٍ عَلَى الْكٰفِرِيْنَ ؗ
يُجَاهِدُوْنَ فِىْ سَبِيْلِ اللّٰهِ وَلَا يَخَافُوْنَ لَوْمَةَ لَآئِمٍ ؕ ذٰلِكَ
فَضْلُ اللّٰهِ يُؤْتِيْهِ مَنْ يَّشَآءُ ؕ وَاللّٰهُ وَاسِعٌ عَلِيْمٌ ﴿۵۴﴾ اِنَّمَا وَلِيُّكُمُ
اللّٰهُ وَرَسُوْلُهٗ وَالَّذِيْنَ اٰمَنُوا الَّذِيْنَ يُقِيْمُوْنَ الصَّلٰوةَ
وَيُؤْتُوْنَ الزَّكٰوةَ وَهُمْ رٰكِعُوْنَ ﴿۵۵﴾ وَمَنْ يَّتَوَلَّ اللّٰهَ وَ
رَسُوْلَهٗ وَالَّذِيْنَ اٰمَنُوْا فَاِنَّ حِزْبَ اللّٰهِ هُمُ الْغٰلِبُوْنَ ﴿۵۶﴾ ع

الثلثة

ع ٨ / ١٢

يٰٓاَيُّهَا الَّذِيْنَ اٰمَنُوْا لَا تَتَّخِذُوا الَّذِيْنَ اتَّخَذُوْا دِيْنَكُمْ
هُزُوًا وَّلَعِبًا مِّنَ الَّذِيْنَ اُوْتُوا الْكِتٰبَ مِنْ قَبْلِكُمْ
وَالْكُفَّارَ اَوْلِيَآءَ ۚ وَاتَّقُوا اللّٰهَ اِنْ كُنْتُمْ مُّؤْمِنِيْنَ ﴿٥٧﴾ وَ
اِذَا نَادَيْتُمْ اِلَى الصَّلٰوةِ اتَّخَذُوْهَا هُزُوًا وَّلَعِبًا ؕ ذٰلِكَ
بِاَنَّهُمْ قَوْمٌ لَّا يَعْقِلُوْنَ ﴿٥٨﴾ قُلْ يٰٓاَهْلَ الْكِتٰبِ هَلْ تَنْقِمُوْنَ
مِنَّآ اِلَّآ اَنْ اٰمَنَّا بِاللّٰهِ وَمَآ اُنْزِلَ اِلَيْنَا وَمَآ اُنْزِلَ مِنْ
قَبْلُ ۙ وَاَنَّ اَكْثَرَكُمْ فٰسِقُوْنَ ﴿٥٩﴾ قُلْ هَلْ اُنَبِّئُكُمْ بِشَرٍّ مِّنْ ذٰلِكَ
مَثُوْبَةً عِنْدَ اللّٰهِ ؕ مَنْ لَّعَنَهُ اللّٰهُ وَغَضِبَ عَلَيْهِ وَجَعَلَ
مِنْهُمُ الْقِرَدَةَ وَالْخَنَازِيْرَ وَعَبَدَ الطَّاغُوْتَ ؕ اُولٰٓئِكَ شَرٌّ
مَّكَانًا وَّاَضَلُّ عَنْ سَوَآءِ السَّبِيْلِ ﴿٦٠﴾ وَاِذَا جَآءُوْكُمْ قَالُوْٓا
اٰمَنَّا وَقَدْ دَّخَلُوْا بِالْكُفْرِ وَهُمْ قَدْ خَرَجُوْا بِهٖ ؕ وَاللّٰهُ
اَعْلَمُ بِمَا كَانُوْا يَكْتُمُوْنَ ﴿٦١﴾ وَتَرٰى كَثِيْرًا مِّنْهُمْ يُسَارِعُوْنَ
فِى الْاِثْمِ وَالْعُدْوَانِ وَاَكْلِهِمُ السُّحْتَ ؕ لَبِئْسَ مَا كَانُوْا
يَعْمَلُوْنَ ﴿٦٢﴾ لَوْلَا يَنْهٰىهُمُ الرَّبّٰنِيُّوْنَ وَالْاَحْبَارُ عَنْ
قَوْلِهِمُ الْاِثْمَ وَاَكْلِهِمُ السُّحْتَ ؕ لَبِئْسَ مَا كَانُوْا يَصْنَعُوْنَ ﴿٦٣﴾

وَقَالَتِ الْيَهُوْدُ يَدُ اللّٰهِ مَغْلُوْلَةٌ ؕ غُلَّتْ اَيْدِيْهِمْ وَلُعِنُوْا بِمَا
قَالُوْا ۘ بَلْ يَدٰهُ مَبْسُوْطَتٰنِ ۙ يُنْفِقُ كَيْفَ يَشَآءُ ؕ وَلَيَزِيْدَنَّ كَثِيْرًا وقف لازم
مِّنْهُمْ مَّآ اُنْزِلَ اِلَيْكَ مِنْ رَّبِّكَ طُغْيَانًا وَّكُفْرًا ؕ وَاَلْقَيْنَا بَيْنَهُمُ
الْعَدَاوَةَ وَالْبَغْضَآءَ اِلٰى يَوْمِ الْقِيٰمَةِ ؕ كُلَّمَآ اَوْقَدُوْا نَارًا
لِّلْحَرْبِ اَطْفَاَهَا اللّٰهُ ۙ وَيَسْعَوْنَ فِى الْاَرْضِ فَسَادًا ؕ وَاللّٰهُ لَا
يُحِبُّ الْمُفْسِدِيْنَ ﴿٦٤﴾ وَلَوْ اَنَّ اَهْلَ الْكِتٰبِ اٰمَنُوْا وَاتَّقَوْا لَكَفَّرْنَا
عَنْهُمْ سَيِّاٰتِهِمْ وَلَاَدْخَلْنٰهُمْ جَنّٰتِ النَّعِيْمِ ﴿٦٥﴾ وَلَوْ اَنَّهُمْ اَقَامُوا
التَّوْرٰىةَ وَالْاِنْجِيْلَ وَمَآ اُنْزِلَ اِلَيْهِمْ مِّنْ رَّبِّهِمْ لَاَكَلُوْا مِنْ
فَوْقِهِمْ وَمِنْ تَحْتِ اَرْجُلِهِمْ ؕ مِنْهُمْ اُمَّةٌ مُّقْتَصِدَةٌ ؕ وَكَثِيْرٌ
مِّنْهُمْ سَآءَ مَا يَعْمَلُوْنَ ﴿٦٦﴾ ع يٰۤاَيُّهَا الرَّسُوْلُ بَلِّغْ مَآ اُنْزِلَ اِلَيْكَ ع ٩
مِنْ رَّبِّكَ ؕ وَاِنْ لَّمْ تَفْعَلْ فَمَا بَلَّغْتَ رِسَالَتَهٗ ؕ وَاللّٰهُ يَعْصِمُكَ
مِنَ النَّاسِ ؕ اِنَّ اللّٰهَ لَا يَهْدِى الْقَوْمَ الْكٰفِرِيْنَ ﴿٦٧﴾ قُلْ يٰۤاَهْلَ
الْكِتٰبِ لَسْتُمْ عَلٰى شَىْءٍ حَتّٰى تُقِيْمُوا التَّوْرٰىةَ وَالْاِنْجِيْلَ وَمَآ
اُنْزِلَ اِلَيْكُمْ مِّنْ رَّبِّكُمْ ؕ وَلَيَزِيْدَنَّ كَثِيْرًا مِّنْهُمْ مَّآ اُنْزِلَ اِلَيْكَ
مِنْ رَّبِّكَ طُغْيَانًا وَّكُفْرًا ۚ فَلَا تَاْسَ عَلَى الْقَوْمِ الْكٰفِرِيْنَ ﴿٦٨﴾

إِنَّ الَّذِينَ آمَنُوا وَالَّذِينَ هَادُوا وَالصَّابِئُونَ وَالنَّصَارَىٰ
مَنْ آمَنَ بِاللَّهِ وَالْيَوْمِ الْآخِرِ وَعَمِلَ صَالِحًا فَلَا خَوْفٌ عَلَيْهِمْ وَلَا هُمْ
يَحْزَنُونَ ﴿٦٩﴾ لَقَدْ أَخَذْنَا مِيثَاقَ بَنِي إِسْرَائِيلَ وَأَرْسَلْنَا إِلَيْهِمْ
رُسُلًا ۖ كُلَّمَا جَاءَهُمْ رَسُولٌ بِمَا لَا تَهْوَىٰ أَنْفُسُهُمْ فَرِيقًا كَذَّبُوا
وَفَرِيقًا يَقْتُلُونَ ﴿٧٠﴾ وَحَسِبُوا أَلَّا تَكُونَ فِتْنَةٌ فَعَمُوا وَصَمُّوا ثُمَّ
تَابَ اللَّهُ عَلَيْهِمْ ثُمَّ عَمُوا وَصَمُّوا كَثِيرٌ مِنْهُمْ ۚ وَاللَّهُ بَصِيرٌ بِمَا
يَعْمَلُونَ ﴿٧١﴾ لَقَدْ كَفَرَ الَّذِينَ قَالُوا إِنَّ اللَّهَ هُوَ الْمَسِيحُ ابْنُ مَرْيَمَ ۖ
وَقَالَ الْمَسِيحُ يَا بَنِي إِسْرَائِيلَ اعْبُدُوا اللَّهَ رَبِّي وَرَبَّكُمْ ۖ إِنَّهُ
مَنْ يُشْرِكْ بِاللَّهِ فَقَدْ حَرَّمَ اللَّهُ عَلَيْهِ الْجَنَّةَ وَمَأْوَاهُ النَّارُ ۖ
وَمَا لِلظَّالِمِينَ مِنْ أَنْصَارٍ ﴿٧٢﴾ لَقَدْ كَفَرَ الَّذِينَ قَالُوا إِنَّ اللَّهَ ثَالِثُ
ثَلَاثَةٍ ۘ وَمَا مِنْ إِلَٰهٍ إِلَّا إِلَٰهٌ وَاحِدٌ ۚ وَإِنْ لَمْ يَنْتَهُوا عَمَّا يَقُولُونَ — وقف لازم
لَيَمَسَّنَّ الَّذِينَ كَفَرُوا مِنْهُمْ عَذَابٌ أَلِيمٌ ﴿٧٣﴾ أَفَلَا يَتُوبُونَ إِلَى
اللَّهِ وَيَسْتَغْفِرُونَهُ ۚ وَاللَّهُ غَفُورٌ رَحِيمٌ ﴿٧٤﴾ مَا الْمَسِيحُ ابْنُ مَرْيَمَ إِلَّا
رَسُولٌ قَدْ خَلَتْ مِنْ قَبْلِهِ الرُّسُلُ وَأُمُّهُ صِدِّيقَةٌ ۖ كَانَا يَأْكُلَانِ
الطَّعَامَ ۗ انْظُرْ كَيْفَ نُبَيِّنُ لَهُمُ الْآيَاتِ ثُمَّ انْظُرْ أَنَّىٰ يُؤْفَكُونَ ﴿٧٥﴾

قُلْ اَتَعْبُدُوْنَ مِنْ دُوْنِ اللّٰهِ مَا لَا يَمْلِكُ لَكُمْ ضَرًّا وَّلَا نَفْعًا ؕ
وَاللّٰهُ هُوَ السَّمِيْعُ الْعَلِيْمُ ﴿٧٦﴾ قُلْ يٰۤاَهْلَ الْكِتٰبِ لَا تَغْلُوْا فِىْ
دِيْنِكُمْ غَيْرَ الْحَقِّ وَلَا تَتَّبِعُوْۤا اَهْوَآءَ قَوْمٍ قَدْ ضَلُّوْا مِنْ
قَبْلُ وَاَضَلُّوْا كَثِيْرًا وَّضَلُّوْا عَنْ سَوَآءِ السَّبِيْلِ ﴿٧٧﴾ ع لُعِنَ ع ١٠ ١١ ١٤
الَّذِيْنَ كَفَرُوْا مِنْۢ بَنِىْۤ اِسْرَآءِيْلَ عَلٰى لِسَانِ دَاوٗدَ وَعِيْسَى
ابْنِ مَرْيَمَ ؕ ذٰلِكَ بِمَا عَصَوْا وَّكَانُوْا يَعْتَدُوْنَ ﴿٧٨﴾ كَانُوْا لَا
يَتَنَاهَوْنَ عَنْ مُّنْكَرٍ فَعَلُوْهُ ؕ لَبِئْسَ مَا كَانُوْا يَفْعَلُوْنَ ﴿٧٩﴾
تَرٰى كَثِيْرًا مِّنْهُمْ يَتَوَلَّوْنَ الَّذِيْنَ كَفَرُوْا ؕ لَبِئْسَ مَا قَدَّمَتْ
لَهُمْ اَنْفُسُهُمْ اَنْ سَخِطَ اللّٰهُ عَلَيْهِمْ وَفِى الْعَذَابِ هُمْ
خٰلِدُوْنَ ﴿٨٠﴾ وَلَوْ كَانُوْا يُؤْمِنُوْنَ بِاللّٰهِ وَالنَّبِىِّ وَمَاۤ اُنْزِلَ
اِلَيْهِ مَا اتَّخَذُوْهُمْ اَوْلِيَآءَ وَلٰكِنَّ كَثِيْرًا مِّنْهُمْ
فٰسِقُوْنَ ﴿٨١﴾ لَتَجِدَنَّ اَشَدَّ النَّاسِ عَدَاوَةً لِّلَّذِيْنَ اٰمَنُوا
الْيَهُوْدَ وَالَّذِيْنَ اَشْرَكُوْا ۚ وَلَتَجِدَنَّ اَقْرَبَهُمْ مَّوَدَّةً
لِّلَّذِيْنَ اٰمَنُوا الَّذِيْنَ قَالُوْۤا اِنَّا نَصٰرٰى ؕ ذٰلِكَ بِاَنَّ
مِنْهُمْ قِسِّيْسِيْنَ وَرُهْبَانًا وَّاَنَّهُمْ لَا يَسْتَكْبِرُوْنَ ﴿٨٢﴾

وَ اِذَا سَمِعُوْا مَاۤ اُنْزِلَ اِلَى الرَّسُوْلِ تَرٰۤى اَعْيُنَهُمْ
تَفِيْضُ مِنَ الدَّمْعِ مِمَّا عَرَفُوْا مِنَ الْحَقِّ ۚ يَقُوْلُوْنَ رَبَّنَاۤ اٰمَنَّا
فَاكْتُبْنَا مَعَ الشّٰهِدِيْنَ ﴿۸۳﴾ وَ مَا لَنَا لَا نُؤْمِنُ بِاللّٰهِ وَ مَا جَآءَنَا مِنَ
الْحَقِّ ۙ وَ نَطْمَعُ اَنْ يُّدْخِلَنَا رَبُّنَا مَعَ الْقَوْمِ الصّٰلِحِيْنَ ﴿۸۴﴾
فَاَثَابَهُمُ اللّٰهُ بِمَا قَالُوْا جَنّٰتٍ تَجْرِيْ مِنْ تَحْتِهَا الْاَنْهٰرُ خٰلِدِيْنَ
فِيْهَا ؕ وَ ذٰلِكَ جَزَآءُ الْمُحْسِنِيْنَ ﴿۸۵﴾ وَ الَّذِيْنَ كَفَرُوْا وَ كَذَّبُوْا
ع ۱۱ بِاٰيٰتِنَاۤ اُولٰٓئِكَ اَصْحٰبُ الْجَحِيْمِ ﴿۸۶﴾ ع يٰۤاَيُّهَا الَّذِيْنَ اٰمَنُوْا لَا
تُحَرِّمُوْا طَيِّبٰتِ مَاۤ اَحَلَّ اللّٰهُ لَكُمْ وَ لَا تَعْتَدُوْا ؕ اِنَّ اللّٰهَ لَا
يُحِبُّ الْمُعْتَدِيْنَ ﴿۸۷﴾ وَ كُلُوْا مِمَّا رَزَقَكُمُ اللّٰهُ حَلٰلًا طَيِّبًا ۪ وَّ
اتَّقُوا اللّٰهَ الَّذِيْۤ اَنْتُمْ بِهٖ مُؤْمِنُوْنَ ﴿۸۸﴾ لَا يُؤَاخِذُكُمُ اللّٰهُ
بِاللَّغْوِ فِيْۤ اَيْمَانِكُمْ وَ لٰكِنْ يُّؤَاخِذُكُمْ بِمَا عَقَّدْتُّمُ الْاَيْمَانَ ۚ
فَكَفَّارَتُهٗۤ اِطْعَامُ عَشَرَةِ مَسٰكِيْنَ مِنْ اَوْسَطِ مَا تُطْعِمُوْنَ
اَهْلِيْكُمْ اَوْ كِسْوَتُهُمْ اَوْ تَحْرِيْرُ رَقَبَةٍ ؕ فَمَنْ لَّمْ يَجِدْ فَصِيَامُ
ثَلٰثَةِ اَيَّامٍ ؕ ذٰلِكَ كَفَّارَةُ اَيْمَانِكُمْ اِذَا حَلَفْتُمْ ؕ وَ احْفَظُوْۤا
اَيْمَانَكُمْ ؕ كَذٰلِكَ يُبَيِّنُ اللّٰهُ لَكُمْ اٰيٰتِهٖ لَعَلَّكُمْ تَشْكُرُوْنَ ﴿۸۹﴾

يٰٓاَيُّهَا الَّذِيْنَ اٰمَنُوْٓا اِنَّمَا الْخَمْرُ وَالْمَيْسِرُ وَالْاَنْصَابُ وَالْاَزْلَامُ
رِجْسٌ مِّنْ عَمَلِ الشَّيْطٰنِ فَاجْتَنِبُوْهُ لَعَلَّكُمْ تُفْلِحُوْنَ ﴿۹۰﴾ اِنَّمَا
يُرِيْدُ الشَّيْطٰنُ اَنْ يُّوْقِعَ بَيْنَكُمُ الْعَدَاوَةَ وَالْبَغْضَآءَ فِي الْخَمْرِ
وَالْمَيْسِرِ وَيَصُدَّكُمْ عَنْ ذِكْرِ اللّٰهِ وَعَنِ الصَّلٰوةِ ۚ فَهَلْ اَنْتُمْ مُّنْتَهُوْنَ ﴿۹۱﴾
وَاَطِيْعُوا اللّٰهَ وَاَطِيْعُوا الرَّسُوْلَ وَاحْذَرُوْا ۚ فَاِنْ تَوَلَّيْتُمْ فَاعْلَمُوْٓا اَنَّمَا
عَلٰى رَسُوْلِنَا الْبَلٰغُ الْمُبِيْنُ ﴿۹۲﴾ لَيْسَ عَلَى الَّذِيْنَ اٰمَنُوْا وَعَمِلُوا
الصّٰلِحٰتِ جُنَاحٌ فِيْمَا طَعِمُوْٓا اِذَا مَا اتَّقَوْا وَّاٰمَنُوْا وَعَمِلُوا الصّٰلِحٰتِ
ثُمَّ اتَّقَوْا وَّاٰمَنُوْا ثُمَّ اتَّقَوْا وَّاَحْسَنُوْا ۗ وَاللّٰهُ يُحِبُّ الْمُحْسِنِيْنَ ﴿۹۳﴾ يٰٓاَيُّهَا ۱۲ ع ۲
الَّذِيْنَ اٰمَنُوْا لَيَبْلُوَنَّكُمُ اللّٰهُ بِشَيْءٍ مِّنَ الصَّيْدِ تَنَالُهٗٓ اَيْدِيْكُمْ وَ
رِمَاحُكُمْ لِيَعْلَمَ اللّٰهُ مَنْ يَّخَافُهٗ بِالْغَيْبِ ۚ فَمَنِ اعْتَدٰى بَعْدَ
ذٰلِكَ فَلَهٗ عَذَابٌ اَلِيْمٌ ﴿۹۴﴾ يٰٓاَيُّهَا الَّذِيْنَ اٰمَنُوْا لَا تَقْتُلُوا الصَّيْدَ وَاَنْتُمْ
حُرُمٌ ۗ وَمَنْ قَتَلَهٗ مِنْكُمْ مُّتَعَمِّدًا فَجَزَآءٌ مِّثْلُ مَا قَتَلَ مِنَ النَّعَمِ
يَحْكُمُ بِهٖ ذَوَا عَدْلٍ مِّنْكُمْ هَدْيًا بٰلِغَ الْكَعْبَةِ اَوْ كَفَّارَةٌ طَعَامُ
مَسٰكِيْنَ اَوْ عَدْلُ ذٰلِكَ صِيَامًا لِّيَذُوْقَ وَبَالَ اَمْرِهٖ ۗ عَفَا اللّٰهُ
عَمَّا سَلَفَ ۗ وَمَنْ عَادَ فَيَنْتَقِمُ اللّٰهُ مِنْهُ ۗ وَاللّٰهُ عَزِيْزٌ ذُو انْتِقَامٍ ﴿۹۵﴾

أُحِلَّ لَكُمْ صَيْدُ الْبَحْرِ وَطَعَامُهٗ مَتَاعًا لَّكُمْ وَلِلسَّيَّارَةِ ۚ وَحُرِّمَ
عَلَيْكُمْ صَيْدُ الْبَرِّ مَا دُمْتُمْ حُرُمًا ؕ وَاتَّقُوا اللّٰهَ الَّذِیْٓ اِلَیْهِ
تُحْشَرُوْنَ ﴿٩٦﴾ جَعَلَ اللّٰهُ الْكَعْبَةَ الْبَیْتَ الْحَرَامَ قِیٰمًا لِّلنَّاسِ
وَالشَّهْرَ الْحَرَامَ وَالْهَدْیَ وَالْقَلَآئِدَ ؕ ذٰلِكَ لِتَعْلَمُوْٓا اَنَّ اللّٰهَ
یَعْلَمُ مَا فِی السَّمٰوٰتِ وَمَا فِی الْاَرْضِ وَاَنَّ اللّٰهَ بِكُلِّ شَیْءٍ
عَلِیْمٌ ﴿٩٧﴾ اِعْلَمُوْٓا اَنَّ اللّٰهَ شَدِیْدُ الْعِقَابِ وَاَنَّ اللّٰهَ غَفُوْرٌ
رَّحِیْمٌ ﴿٩٨﴾ؕ مَا عَلَى الرَّسُوْلِ اِلَّا الْبَلٰغُ ؕ وَاللّٰهُ یَعْلَمُ مَا تُبْدُوْنَ
وَمَا تَكْتُمُوْنَ ﴿٩٩﴾ قُلْ لَّا یَسْتَوِی الْخَبِیْثُ وَالطَّیِّبُ وَلَوْ
اَعْجَبَكَ كَثْرَةُ الْخَبِیْثِ ۚ فَاتَّقُوا اللّٰهَ یٰٓاُولِی الْاَلْبَابِ لَعَلَّكُمْ
ع ١٣ ٣ تُفْلِحُوْنَ ﴿١٠٠﴾ع یٰٓاَیُّهَا الَّذِیْنَ اٰمَنُوْا لَا تَسْـَٔلُوْا عَنْ اَشْیَآءَ اِنْ
تُبْدَ لَكُمْ تَسُؤْكُمْ ۚ وَاِنْ تَسْـَٔلُوْا عَنْهَا حِیْنَ یُنَزَّلُ الْقُرْاٰنُ تُبْدَ
لَكُمْ ؕ عَفَا اللّٰهُ عَنْهَا ؕ وَاللّٰهُ غَفُوْرٌ حَلِیْمٌ ﴿١٠١﴾ قَدْ سَاَلَهَا قَوْمٌ
مِّنْ قَبْلِكُمْ ثُمَّ اَصْبَحُوْا بِهَا كٰفِرِیْنَ ﴿١٠٢﴾ مَا جَعَلَ اللّٰهُ مِنْۢ
بَحِیْرَةٍ وَّلَا سَآئِبَةٍ وَّلَا وَصِیْلَةٍ وَّلَا حَامٍ ۙ وَّلٰكِنَّ الَّذِیْنَ كَفَرُوْا
یَفْتَرُوْنَ عَلَى اللّٰهِ الْكَذِبَ ؕ وَاَكْثَرُهُمْ لَا یَعْقِلُوْنَ ﴿١٠٣﴾

وَإِذَا قِيلَ لَهُمْ تَعَالَوْا إِلَىٰ مَا أَنزَلَ اللَّهُ وَإِلَى الرَّسُولِ قَالُوا
حَسْبُنَا مَا وَجَدْنَا عَلَيْهِ آبَاءَنَا ۚ أَوَلَوْ كَانَ آبَاؤُهُمْ لَا يَعْلَمُونَ
شَيْئًا وَلَا يَهْتَدُونَ ﴿١٠٤﴾ يَا أَيُّهَا الَّذِينَ آمَنُوا عَلَيْكُمْ أَنفُسَكُمْ ۖ لَا
يَضُرُّكُم مَّن ضَلَّ إِذَا اهْتَدَيْتُمْ ۚ إِلَى اللَّهِ مَرْجِعُكُمْ جَمِيعًا فَيُنَبِّئُكُم
بِمَا كُنتُمْ تَعْمَلُونَ ﴿١٠٥﴾ يَا أَيُّهَا الَّذِينَ آمَنُوا شَهَادَةُ بَيْنِكُمْ إِذَا
حَضَرَ أَحَدَكُمُ الْمَوْتُ حِينَ الْوَصِيَّةِ اثْنَانِ ذَوَا عَدْلٍ مِّنكُمْ
أَوْ آخَرَانِ مِنْ غَيْرِكُمْ إِنْ أَنتُمْ ضَرَبْتُمْ فِي الْأَرْضِ فَأَصَابَتْكُم
مُّصِيبَةُ الْمَوْتِ ۚ تَحْبِسُونَهُمَا مِن بَعْدِ الصَّلَاةِ فَيُقْسِمَانِ بِاللَّهِ
إِنِ ارْتَبْتُمْ لَا نَشْتَرِي بِهِ ثَمَنًا وَلَوْ كَانَ ذَا قُرْبَىٰ ۙ وَلَا نَكْتُمُ
شَهَادَةَ اللَّهِ إِنَّا إِذًا لَّمِنَ الْآثِمِينَ ﴿١٠٦﴾ فَإِنْ عُثِرَ عَلَىٰ أَنَّهُمَا اسْتَحَقَّا
إِثْمًا فَآخَرَانِ يَقُومَانِ مَقَامَهُمَا مِنَ الَّذِينَ اسْتَحَقَّ عَلَيْهِمُ
الْأَوْلَيَانِ فَيُقْسِمَانِ بِاللَّهِ لَشَهَادَتُنَا أَحَقُّ مِن شَهَادَتِهِمَا وَ
مَا اعْتَدَيْنَا إِنَّا إِذًا لَّمِنَ الظَّالِمِينَ ﴿١٠٧﴾ ذَٰلِكَ أَدْنَىٰ أَن يَأْتُوا
بِالشَّهَادَةِ عَلَىٰ وَجْهِهَا أَوْ يَخَافُوا أَن تُرَدَّ أَيْمَانٌ بَعْدَ أَيْمَانِهِمْ ۗ
وَاتَّقُوا اللَّهَ وَاسْمَعُوا ۗ وَاللَّهُ لَا يَهْدِي الْقَوْمَ الْفَاسِقِينَ ﴿١٠٨﴾ ع ١٤ ٨ ١٤

يَوْمَ يَجْمَعُ اللّٰهُ الرُّسُلَ فَيَقُوْلُ مَاذَآ اُجِبْتُمْ ؕ قَالُوْا لَا عِلْمَ
لَنَا ؕ اِنَّكَ اَنْتَ عَلَّامُ الْغُيُوْبِ ﴿۱۰۹﴾ اِذْ قَالَ اللّٰهُ يٰعِيْسَى ابْنَ مَرْيَمَ
اذْكُرْ نِعْمَتِيْ عَلَيْكَ وَعَلٰى وَالِدَتِكَ ۘ اِذْ اَيَّدْتُّكَ بِرُوْحِ وقف لازم
الْقُدُسِ ۣ تُكَلِّمُ النَّاسَ فِي الْمَهْدِ وَكَهْلًا ۚ وَاِذْ عَلَّمْتُكَ الْكِتٰبَ
وَالْحِكْمَةَ وَالتَّوْرٰىةَ وَالْاِنْجِيْلَ ۚ وَاِذْ تَخْلُقُ مِنَ الطِّيْنِ
كَهَيْـَٔةِ الطَّيْرِ بِاِذْنِيْ فَتَنْفُخُ فِيْهَا فَتَكُوْنُ طَيْرًا ۢ بِاِذْنِيْ وَ
تُبْرِئُ الْاَكْمَهَ وَالْاَبْرَصَ بِاِذْنِيْ ۚ وَاِذْ تُخْرِجُ الْمَوْتٰى بِاِذْنِيْ ۚ
وَاِذْ كَفَفْتُ بَنِيْٓ اِسْرَآءِيْلَ عَنْكَ اِذْ جِئْتَهُمْ بِالْبَيِّنٰتِ
فَقَالَ الَّذِيْنَ كَفَرُوْا مِنْهُمْ اِنْ هٰذَآ اِلَّا سِحْرٌ مُّبِيْنٌ ﴿۱۱۰﴾ وَ
اِذْ اَوْحَيْتُ اِلَى الْحَوَارِيّٖنَ اَنْ اٰمِنُوْا بِيْ وَبِرَسُوْلِيْ ۚ قَالُوْٓا
اٰمَنَّا وَاشْهَدْ بِاَنَّنَا مُسْلِمُوْنَ ﴿۱۱۱﴾ اِذْ قَالَ الْحَوَارِيُّوْنَ
يٰعِيْسَى ابْنَ مَرْيَمَ هَلْ يَسْتَطِيْعُ رَبُّكَ اَنْ يُّنَزِّلَ
عَلَيْنَا مَآئِدَةً مِّنَ السَّمَآءِ ؕ قَالَ اتَّقُوا اللّٰهَ اِنْ كُنْتُمْ
مُّؤْمِنِيْنَ ﴿۱۱۲﴾ قَالُوْا نُرِيْدُ اَنْ نَّاْكُلَ مِنْهَا وَتَطْمَىِٕنَّ قُلُوْبُنَا
وَنَعْلَمَ اَنْ قَدْ صَدَقْتَنَا وَنَكُوْنَ عَلَيْهَا مِنَ الشّٰهِدِيْنَ ﴿۱۱۳﴾ الربع

قَالَ عِيْسَى ابْنُ مَرْيَمَ اللّٰهُمَّ رَبَّنَآ اَنْزِلْ عَلَيْنَا مَآئِدَةً مِّنَ السَّمَآءِ
تَكُوْنُ لَنَا عِيْدًا لِّاَوَّلِنَا وَاٰخِرِنَا وَاٰيَةً مِّنْكَ ۚ وَارْزُقْنَا وَاَنْتَ
خَيْرُ الرّٰزِقِيْنَ ﴿۱۱۴﴾ قَالَ اللّٰهُ اِنِّيْ مُنَزِّلُهَا عَلَيْكُمْ ۚ فَمَنْ يَّكْفُرْ بَعْدُ
مِنْكُمْ فَاِنِّيْٓ اُعَذِّبُهٗ عَذَابًا لَّآ اُعَذِّبُهٗٓ اَحَدًا مِّنَ الْعٰلَمِيْنَ ﴿۱۱۵﴾ ع ع ۱۵ ۵
وَاِذْ قَالَ اللّٰهُ يٰعِيْسَى ابْنَ مَرْيَمَ ءَاَنْتَ قُلْتَ لِلنَّاسِ اتَّخِذُوْنِيْ
وَاُمِّيَ اِلٰهَيْنِ مِنْ دُوْنِ اللّٰهِ ۭ قَالَ سُبْحٰنَكَ مَا يَكُوْنُ لِيْٓ اَنْ اَقُوْلَ وقف النبي صلى الله عليه وسلم
مَا لَيْسَ لِيْ ۤ بِحَقٍّ ۭ اِنْ كُنْتُ قُلْتُهٗ فَقَدْ عَلِمْتَهٗ ۭ تَعْلَمُ مَا فِيْ نَفْسِيْ
وَلَآ اَعْلَمُ مَا فِيْ نَفْسِكَ ۭ اِنَّكَ اَنْتَ عَلَّامُ الْغُيُوْبِ ﴿۱۱۶﴾ مَا قُلْتُ لَهُمْ
اِلَّا مَآ اَمَرْتَنِيْ بِهٖٓ اَنِ اعْبُدُوا اللّٰهَ رَبِّيْ وَرَبَّكُمْ ۚ وَكُنْتُ عَلَيْهِمْ
شَهِيْدًا مَّا دُمْتُ فِيْهِمْ ۚ فَلَمَّا تَوَفَّيْتَنِيْ كُنْتَ اَنْتَ الرَّقِيْبَ عَلَيْهِمْ ۭ
وَاَنْتَ عَلٰي كُلِّ شَيْءٍ شَهِيْدٌ ﴿۱۱۷﴾ اِنْ تُعَذِّبْهُمْ فَاِنَّهُمْ عِبَادُكَ ۚ وَاِنْ
تَغْفِرْ لَهُمْ فَاِنَّكَ اَنْتَ الْعَزِيْزُ الْحَكِيْمُ ﴿۱۱۸﴾ قَالَ اللّٰهُ هٰذَا يَوْمُ يَنْفَعُ
الصّٰدِقِيْنَ صِدْقُهُمْ ۭ لَهُمْ جَنّٰتٌ تَجْرِيْ مِنْ تَحْتِهَا الْاَنْهٰرُ خٰلِدِيْنَ
فِيْهَآ اَبَدًا ۭ رَضِيَ اللّٰهُ عَنْهُمْ وَرَضُوْا عَنْهُ ۭ ذٰلِكَ الْفَوْزُ الْعَظِيْمُ ﴿۱۱۹﴾
لِلّٰهِ مُلْكُ السَّمٰوٰتِ وَالْاَرْضِ وَمَا فِيْهِنَّ ۭ وَهُوَ عَلٰي كُلِّ شَيْءٍ قَدِيْرٌ ﴿۱۲۰﴾ ع ع ۱۶ ۶

سُوْرَةُ الْاَنْعَامِ مَكِّيَّةٌ وَهِيَ مِائَةٌ وَّخَمْسٌ وَّسِتُّوْنَ اٰيَةً وَّعِشْرُوْنَ رُكُوْعًا

بِسْمِ اللّٰهِ الرَّحْمٰنِ الرَّحِيْمِ ○

اَلْحَمْدُ لِلّٰهِ الَّذِيْ خَلَقَ السَّمٰوٰتِ وَالْاَرْضَ وَجَعَلَ الظُّلُمٰتِ
وَالنُّوْرَ ؕ ثُمَّ الَّذِيْنَ كَفَرُوْا بِرَبِّهِمْ يَعْدِلُوْنَ ﴿١﴾ هُوَ الَّذِيْ
خَلَقَكُمْ مِّنْ طِيْنٍ ثُمَّ قَضٰۤى اَجَلًا ؕ وَاَجَلٌ مُّسَمًّى عِنْدَهٗ ثُمَّ اَنْتُمْ
تَمْتَرُوْنَ ﴿٢﴾ وَهُوَ اللّٰهُ فِي السَّمٰوٰتِ وَفِي الْاَرْضِ ؕ يَعْلَمُ سِرَّكُمْ وَ
جَهْرَكُمْ وَيَعْلَمُ مَا تَكْسِبُوْنَ ﴿٣﴾ وَمَا تَاْتِيْهِمْ مِّنْ اٰيَةٍ مِّنْ اٰيٰتِ
رَبِّهِمْ اِلَّا كَانُوْا عَنْهَا مُعْرِضِيْنَ ﴿٤﴾ فَقَدْ كَذَّبُوْا بِالْحَقِّ لَمَّا جَآءَهُمْ ؕ
فَسَوْفَ يَاْتِيْهِمْ اَنْۢبٰٓؤُا مَا كَانُوْا بِهٖ يَسْتَهْزِءُوْنَ ﴿٥﴾ اَلَمْ يَرَوْا كَمْ
اَهْلَكْنَا مِنْ قَبْلِهِمْ مِّنْ قَرْنٍ مَّكَّنّٰهُمْ فِي الْاَرْضِ مَا لَمْ نُمَكِّنْ لَّكُمْ
وَاَرْسَلْنَا السَّمَآءَ عَلَيْهِمْ مِّدْرَارًا ۪ وَّجَعَلْنَا الْاَنْهٰرَ تَجْرِيْ مِنْ
تَحْتِهِمْ فَاَهْلَكْنٰهُمْ بِذُنُوْبِهِمْ وَاَنْشَاْنَا مِنْۢ بَعْدِهِمْ قَرْنًا اٰخَرِيْنَ ﴿٦﴾
وَلَوْ نَزَّلْنَا عَلَيْكَ كِتٰبًا فِيْ قِرْطَاسٍ فَلَمَسُوْهُ بِاَيْدِيْهِمْ لَقَالَ
الَّذِيْنَ كَفَرُوْۤا اِنْ هٰذَاۤ اِلَّا سِحْرٌ مُّبِيْنٌ ﴿٧﴾ وَقَالُوْا لَوْلَاۤ اُنْزِلَ
عَلَيْهِ مَلَكٌ ؕ وَلَوْ اَنْزَلْنَا مَلَكًا لَّقُضِيَ الْاَمْرُ ثُمَّ لَا يُنْظَرُوْنَ ﴿٨﴾

وَلَوْ جَعَلْنٰهُ مَلَكًا لَّجَعَلْنٰهُ رَجُلًا وَّلَلَبَسْنَا عَلَيْهِمْ مَّا
يَلْبِسُوْنَ ﴿٩﴾ وَلَقَدِ اسْتُهْزِئَ بِرُسُلٍ مِّنْ قَبْلِكَ فَحَاقَ
بِالَّذِيْنَ سَخِرُوْا مِنْهُمْ مَّا كَانُوْا بِهٖ يَسْتَهْزِءُوْنَ ﴿١٠﴾ قُلْ ع ١
سِيْرُوْا فِي الْاَرْضِ ثُمَّ انْظُرُوْا كَيْفَ كَانَ عَاقِبَةُ الْمُكَذِّبِيْنَ ﴿١١﴾
قُلْ لِّمَنْ مَّا فِي السَّمٰوٰتِ وَالْاَرْضِ ۭ قُلْ لِّلّٰهِ ۭ كَتَبَ عَلٰي
نَفْسِهِ الرَّحْمَةَ ۭ لَيَجْمَعَنَّكُمْ اِلٰي يَوْمِ الْقِيٰمَةِ لَا رَيْبَ فِيْهِ ۭ اَلَّذِيْنَ
خَسِرُوْٓا اَنْفُسَهُمْ فَهُمْ لَا يُؤْمِنُوْنَ ﴿١٢﴾ وَلَهٗ مَا سَكَنَ فِي الَّيْلِ
وَالنَّهَارِ ۭ وَهُوَ السَّمِيْعُ الْعَلِيْمُ ﴿١٣﴾ قُلْ اَغَيْرَ اللّٰهِ اَتَّخِذُ وَلِيًّا
فَاطِرِ السَّمٰوٰتِ وَالْاَرْضِ وَهُوَ يُطْعِمُ وَلَا يُطْعَمُ ۭ قُلْ
اِنِّىْٓ اُمِرْتُ اَنْ اَكُوْنَ اَوَّلَ مَنْ اَسْلَمَ وَلَا تَكُوْنَنَّ مِنَ
الْمُشْرِكِيْنَ ﴿١٤﴾ قُلْ اِنِّىْٓ اَخَافُ اِنْ عَصَيْتُ رَبِّيْ عَذَابَ
يَوْمٍ عَظِيْمٍ ﴿١٥﴾ مَنْ يُّصْرَفْ عَنْهُ يَوْمَىِٕذٍ فَقَدْ رَحِمَهٗ ۭ وَ
ذٰلِكَ الْفَوْزُ الْمُبِيْنُ ﴿١٦﴾ وَاِنْ يَّمْسَسْكَ اللّٰهُ بِضُرٍّ فَلَا كَاشِفَ
لَهٗٓ اِلَّا هُوَ ۭ وَاِنْ يَّمْسَسْكَ بِخَيْرٍ فَهُوَ عَلٰي كُلِّ شَيْءٍ
قَدِيْرٌ ﴿١٧﴾ وَهُوَ الْقَاهِرُ فَوْقَ عِبَادِهٖ ۭ وَهُوَ الْحَكِيْمُ الْخَبِيْرُ ﴿١٨﴾

قُلْ اَیُّ شَیْءٍ اَکْبَرُ شَهَادَةً ؕ قُلِ اللّٰهُ ۙ شَهِیْدٌۢ بَیْنِیْ وَبَیْنَكُمْ ۙ
وَاُوْحِیَ اِلَیَّ هٰذَا الْقُرْاٰنُ لِاُنْذِرَكُمْ بِهٖ وَمَنْۢ بَلَغَ ؕ اَئِنَّكُمْ
لَتَشْهَدُوْنَ اَنَّ مَعَ اللّٰهِ اٰلِهَةً اُخْرٰی ؕ قُلْ لَّاۤ اَشْهَدُ ۚ قُلْ اِنَّمَا
هُوَ اِلٰهٌ وَّاحِدٌ وَّاِنَّنِیْ بَرِیْٓءٌ مِّمَّا تُشْرِكُوْنَ ﴿۱۹﴾ اَلَّذِیْنَ اٰتَیْنٰهُمُ
الْكِتٰبَ یَعْرِفُوْنَهٗ كَمَا یَعْرِفُوْنَ اَبْنَآءَهُمْ ۘ اَلَّذِیْنَ خَسِرُوْۤا اَنْفُسَهُمْ
فَهُمْ لَا یُؤْمِنُوْنَ ﴿۲۰﴾ وَمَنْ اَظْلَمُ مِمَّنِ افْتَرٰی عَلَی اللّٰهِ كَذِبًا اَوْ
كَذَّبَ بِاٰیٰتِهٖ ؕ اِنَّهٗ لَا یُفْلِحُ الظّٰلِمُوْنَ ﴿۲۱﴾ وَیَوْمَ نَحْشُرُهُمْ جَمِیْعًا
ثُمَّ نَقُوْلُ لِلَّذِیْنَ اَشْرَكُوْۤا اَیْنَ شُرَكَآؤُكُمُ الَّذِیْنَ كُنْتُمْ
تَزْعُمُوْنَ ﴿۲۲﴾ ثُمَّ لَمْ تَكُنْ فِتْنَتُهُمْ اِلَّاۤ اَنْ قَالُوْا وَاللّٰهِ رَبِّنَا مَا كُنَّا
مُشْرِكِیْنَ ﴿۲۳﴾ اُنْظُرْ كَیْفَ كَذَبُوْا عَلٰۤی اَنْفُسِهِمْ وَضَلَّ عَنْهُمْ
مَّا كَانُوْا یَفْتَرُوْنَ ﴿۲۴﴾ وَمِنْهُمْ مَّنْ یَّسْتَمِعُ اِلَیْكَ ۚ وَجَعَلْنَا عَلٰی
قُلُوْبِهِمْ اَكِنَّةً اَنْ یَّفْقَهُوْهُ وَفِیْۤ اٰذَانِهِمْ وَقْرًا ؕ وَاِنْ یَّرَوْا كُلَّ
اٰیَةٍ لَّا یُؤْمِنُوْا بِهَا ؕ حَتّٰۤی اِذَا جَآءُوْكَ یُجَادِلُوْنَكَ یَقُوْلُ الَّذِیْنَ
كَفَرُوْۤا اِنْ هٰذَاۤ اِلَّاۤ اَسَاطِیْرُ الْاَوَّلِیْنَ ﴿۲۵﴾ وَهُمْ یَنْهَوْنَ عَنْهُ
وَیَنْــَٔوْنَ عَنْهُ ۚ وَاِنْ یُّهْلِكُوْنَ اِلَّاۤ اَنْفُسَهُمْ وَمَا یَشْعُرُوْنَ ﴿۲۶﴾

ع ۲ وقف لازم وقف لازم

وَلَوْ تَرٰۤى اِذْ وُقِفُوْا عَلَى النَّارِ فَقَالُوْا يٰلَيْتَنَا نُرَدُّ وَلَا نُكَذِّبَ
بِاٰيٰتِ رَبِّنَا وَنَكُوْنَ مِنَ الْمُؤْمِنِيْنَ ﴿۲۷﴾ بَلْ بَدَا لَهُمْ مَّا كَانُوْا
يُخْفُوْنَ مِنْ قَبْلُ ؕ وَلَوْ رُدُّوْا لَعَادُوْا لِمَا نُهُوْا عَنْهُ وَاِنَّهُمْ
لَكٰذِبُوْنَ ﴿۲۸﴾ وَقَالُوْۤا اِنْ هِىَ اِلَّا حَيَاتُنَا الدُّنْيَا وَمَا نَحْنُ
بِمَبْعُوْثِيْنَ ﴿۲۹﴾ وَلَوْ تَرٰۤى اِذْ وُقِفُوْا عَلٰى رَبِّهِمْ ؕ قَالَ اَلَيْسَ
هٰذَا بِالْحَقِّ ؕ قَالُوْا بَلٰى وَرَبِّنَا ؕ قَالَ فَذُوْقُوا الْعَذَابَ بِمَا
كُنْتُمْ تَكْفُرُوْنَ ﴿۳۰﴾ ع قَدْ خَسِرَ الَّذِيْنَ كَذَّبُوْا بِلِقَآءِ اللّٰهِ ؕ حَتّٰۤى ع ۳ ۱۰ ۹
اِذَا جَآءَتْهُمُ السَّاعَةُ بَغْتَةً قَالُوْا يٰحَسْرَتَنَا عَلٰى مَا فَرَّطْنَا فِيْهَا ۙ
وَهُمْ يَحْمِلُوْنَ اَوْزَارَهُمْ عَلٰى ظُهُوْرِهِمْ ؕ اَلَا سَآءَ مَا يَزِرُوْنَ ﴿۳۱﴾ وَ
مَا الْحَيٰوةُ الدُّنْيَاۤ اِلَّا لَعِبٌ وَّلَهْوٌ ؕ وَلَلدَّارُ الْاٰخِرَةُ خَيْرٌ لِّلَّذِيْنَ
يَتَّقُوْنَ ؕ اَفَلَا تَعْقِلُوْنَ ﴿۳۲﴾ قَدْ نَعْلَمُ اِنَّهٗ لَيَحْزُنُكَ الَّذِىْ
يَقُوْلُوْنَ فَاِنَّهُمْ لَا يُكَذِّبُوْنَكَ وَلٰكِنَّ الظّٰلِمِيْنَ بِاٰيٰتِ اللّٰهِ
يَجْحَدُوْنَ ﴿۳۳﴾ وَلَقَدْ كُذِّبَتْ رُسُلٌ مِّنْ قَبْلِكَ فَصَبَرُوْا عَلٰى
مَا كُذِّبُوْا وَاُوْذُوْا حَتّٰۤى اَتٰهُمْ نَصْرُنَا ۚ وَلَا مُبَدِّلَ
لِكَلِمٰتِ اللّٰهِ ۚ وَلَقَدْ جَآءَكَ مِنْ نَّبَاِى الْمُرْسَلِيْنَ ﴿۳۴﴾

وَاِنْ كَانَ كَبُرَ عَلَيْكَ اِعْرَاضُهُمْ فَاِنِ اسْتَطَعْتَ اَنْ تَبْتَغِيَ
نَفَقًا فِي الْاَرْضِ اَوْ سُلَّمًا فِي السَّمَآءِ فَتَاْتِيَهُمْ بِاٰيَةٍ ؕ وَلَوْ شَآءَ اللّٰهُ
لَجَمَعَهُمْ عَلَى الْهُدٰى فَلَا تَكُوْنَنَّ مِنَ الْجٰهِلِيْنَ ﴿۳۵﴾ اِنَّمَا يَسْتَجِيْبُ
الَّذِيْنَ يَسْمَعُوْنَ ؕ وَالْمَوْتٰى يَبْعَثُهُمُ اللّٰهُ ثُمَّ اِلَيْهِ يُرْجَعُوْنَ ﴿۳۶﴾ وَ
قَالُوْا لَوْلَا نُزِّلَ عَلَيْهِ اٰيَةٌ مِّنْ رَّبِّهٖ ؕ قُلْ اِنَّ اللّٰهَ قَادِرٌ عَلٰۤى اَنْ
يُّنَزِّلَ اٰيَةً وَّلٰكِنَّ اَكْثَرَهُمْ لَا يَعْلَمُوْنَ ﴿۳۷﴾ وَمَا مِنْ دَآبَّةٍ فِي
الْاَرْضِ وَلَا طٰٓئِرٍ يَّطِيْرُ بِجَنَاحَيْهِ اِلَّاۤ اُمَمٌ اَمْثَالُكُمْ ؕ مَا فَرَّطْنَا
فِي الْكِتٰبِ مِنْ شَيْءٍ ثُمَّ اِلٰى رَبِّهِمْ يُحْشَرُوْنَ ﴿۳۸﴾ وَالَّذِيْنَ كَذَّبُوْا
بِاٰيٰتِنَا صُمٌّ وَّبُكْمٌ فِي الظُّلُمٰتِ ؕ مَنْ يَّشَاِ اللّٰهُ يُضْلِلْهُ ؕ وَمَنْ يَّشَاْ
يَجْعَلْهُ عَلٰى صِرَاطٍ مُّسْتَقِيْمٍ ﴿۳۹﴾ قُلْ اَرَءَيْتَكُمْ اِنْ اَتٰىكُمْ عَذَابُ
اللّٰهِ اَوْ اَتَتْكُمُ السَّاعَةُ اَغَيْرَ اللّٰهِ تَدْعُوْنَ ۚ اِنْ كُنْتُمْ صٰدِقِيْنَ ﴿۴۰﴾
بَلْ اِيَّاهُ تَدْعُوْنَ فَيَكْشِفُ مَا تَدْعُوْنَ اِلَيْهِ اِنْ شَآءَ وَتَنْسَوْنَ
مَا تُشْرِكُوْنَ ﴿۴۱﴾ وَلَقَدْ اَرْسَلْنَاۤ اِلٰۤى اُمَمٍ مِّنْ قَبْلِكَ فَاَخَذْنٰهُمْ بِالْبَاْسَآءِ
وَالضَّرَّآءِ لَعَلَّهُمْ يَتَضَرَّعُوْنَ ﴿۴۲﴾ فَلَوْلَاۤ اِذْ جَآءَهُمْ بَاْسُنَا تَضَرَّعُوْا
وَلٰكِنْ قَسَتْ قُلُوْبُهُمْ وَزَيَّنَ لَهُمُ الشَّيْطٰنُ مَا كَانُوْا يَعْمَلُوْنَ ﴿۴۳﴾

وقف منزل
وقف غفران

ع ۱۱ ۱۰

فَلَمَّا نَسُوْا مَا ذُكِّرُوْا بِهٖ فَتَحْنَا عَلَيْهِمْ اَبْوَابَ كُلِّ شَيْءٍ ؕ
حَتّٰۤى اِذَا فَرِحُوْا بِمَاۤ اُوْتُوْۤا اَخَذْنٰهُمْ بَغْتَةً فَاِذَا هُمْ
مُّبْلِسُوْنَ ﴿٤٤﴾ فَقُطِعَ دَابِرُ الْقَوْمِ الَّذِيْنَ ظَلَمُوْا ؕ وَالْحَمْدُ لِلّٰهِ
رَبِّ الْعٰلَمِيْنَ ﴿٤٥﴾ قُلْ اَرَءَيْتُمْ اِنْ اَخَذَ اللّٰهُ سَمْعَكُمْ وَ
اَبْصَارَكُمْ وَخَتَمَ عَلٰى قُلُوْبِكُمْ مَّنْ اِلٰهٌ غَيْرُ اللّٰهِ يَاْتِيْكُمْ بِهٖ ؕ اُنْظُرْ
كَيْفَ نُصَرِّفُ الْاٰيٰتِ ثُمَّ هُمْ يَصْدِفُوْنَ ﴿٤٦﴾ قُلْ اَرَءَيْتَكُمْ اِنْ
اَتٰىكُمْ عَذَابُ اللّٰهِ بَغْتَةً اَوْ جَهْرَةً هَلْ يُهْلَكُ اِلَّا الْقَوْمُ
الظّٰلِمُوْنَ ﴿٤٧﴾ وَمَا نُرْسِلُ الْمُرْسَلِيْنَ اِلَّا مُبَشِّرِيْنَ وَمُنْذِرِيْنَ ۚ
فَمَنْ اٰمَنَ وَاَصْلَحَ فَلَا خَوْفٌ عَلَيْهِمْ وَلَا هُمْ يَحْزَنُوْنَ ﴿٤٨﴾
وَالَّذِيْنَ كَذَّبُوْا بِاٰيٰتِنَا يَمَسُّهُمُ الْعَذَابُ بِمَا كَانُوْا
يَفْسُقُوْنَ ﴿٤٩﴾ قُلْ لَّاۤ اَقُوْلُ لَكُمْ عِنْدِيْ خَزَآئِنُ اللّٰهِ وَلَاۤ اَعْلَمُ
الْغَيْبَ وَلَاۤ اَقُوْلُ لَكُمْ اِنِّيْ مَلَكٌ ۚ اِنْ اَتَّبِعُ اِلَّا مَا يُوْحٰۤى اِلَيَّ ؕ
قُلْ هَلْ يَسْتَوِي الْاَعْمٰى وَالْبَصِيْرُ ؕ اَفَلَا تَتَفَكَّرُوْنَ ﴿٥٠﴾ ع ٥ ٩ ١١
وَاَنْذِرْ بِهِ الَّذِيْنَ يَخَافُوْنَ اَنْ يُّحْشَرُوْۤا اِلٰى رَبِّهِمْ لَيْسَ
لَهُمْ مِّنْ دُوْنِهٖ وَلِيٌّ وَّلَا شَفِيْعٌ لَّعَلَّهُمْ يَتَّقُوْنَ ﴿٥١﴾

وَلَا تَطْرُدِ الَّذِيْنَ يَدْعُوْنَ رَبَّهُمْ بِالْغَدٰوةِ وَالْعَشِيِّ
يُرِيْدُوْنَ وَجْهَهٗ ؕ مَا عَلَيْكَ مِنْ حِسَابِهِمْ مِّنْ شَيْءٍ وَّ
مَا مِنْ حِسَابِكَ عَلَيْهِمْ مِّنْ شَيْءٍ فَتَطْرُدَهُمْ فَتَكُوْنَ مِنَ
الظّٰلِمِيْنَ ﴿۵۲﴾ وَكَذٰلِكَ فَتَنَّا بَعْضَهُمْ بِبَعْضٍ لِّيَقُوْلُوْۤا اَهٰۤؤُلَآءِ
مَنَّ اللّٰهُ عَلَيْهِمْ مِّنْۢ بَيْنِنَا ؕ اَلَيْسَ اللّٰهُ بِاَعْلَمَ بِالشّٰكِرِيْنَ ﴿۵۳﴾
وَاِذَا جَآءَكَ الَّذِيْنَ يُؤْمِنُوْنَ بِاٰيٰتِنَا فَقُلْ سَلٰمٌ عَلَيْكُمْ كَتَبَ
رَبُّكُمْ عَلٰى نَفْسِهِ الرَّحْمَةَ ۙ اَنَّهٗ مَنْ عَمِلَ مِنْكُمْ سُوْٓءًۢا بِجَهَالَةٍ
ثُمَّ تَابَ مِنْۢ بَعْدِهٖ وَاَصْلَحَ ۙ فَاَنَّهٗ غَفُوْرٌ رَّحِيْمٌ ﴿۵۴﴾ وَكَذٰلِكَ
نُفَصِّلُ الْاٰيٰتِ وَلِتَسْتَبِيْنَ سَبِيْلُ الْمُجْرِمِيْنَ ﴿۵۵﴾ ع قُلْ اِنِّيْ ع ٦ / ١٤
نُهِيْتُ اَنْ اَعْبُدَ الَّذِيْنَ تَدْعُوْنَ مِنْ دُوْنِ اللّٰهِ ؕ قُلْ لَّاۤ
اَتَّبِعُ اَهْوَآءَكُمْ ۙ قَدْ ضَلَلْتُ اِذًا وَّمَاۤ اَنَا مِنَ الْمُهْتَدِيْنَ ﴿۵۶﴾
قُلْ اِنِّيْ عَلٰى بَيِّنَةٍ مِّنْ رَّبِّيْ وَكَذَّبْتُمْ بِهٖ ؕ مَا عِنْدِيْ مَا
تَسْتَعْجِلُوْنَ بِهٖ ؕ اِنِ الْحُكْمُ اِلَّا لِلّٰهِ ؕ يَقُصُّ الْحَقَّ وَهُوَ
خَيْرُ الْفٰصِلِيْنَ ﴿۵۷﴾ قُلْ لَّوْ اَنَّ عِنْدِيْ مَا تَسْتَعْجِلُوْنَ بِهٖ
لَقُضِيَ الْاَمْرُ بَيْنِيْ وَبَيْنَكُمْ ؕ وَاللّٰهُ اَعْلَمُ بِالظّٰلِمِيْنَ ﴿۵۸﴾

وَعِنْدَهٗ مَفَاتِحُ الْغَيْبِ لَا يَعْلَمُهَآ اِلَّا هُوَ ؕ وَيَعْلَمُ مَا فِى الْبَرِّ وَالْبَحْرِ ؕ وَمَا
تَسْقُطُ مِنْ وَّرَقَةٍ اِلَّا يَعْلَمُهَا وَلَا حَبَّةٍ فِىْ ظُلُمٰتِ الْاَرْضِ وَلَا رَطْبٍ
وَّلَا يَابِسٍ اِلَّا فِىْ كِتٰبٍ مُّبِيْنٍ ﴿٥٩﴾ وَهُوَ الَّذِىْ يَتَوَفّٰىكُمْ بِالَّيْلِ وَ
يَعْلَمُ مَا جَرَحْتُمْ بِالنَّهَارِ ثُمَّ يَبْعَثُكُمْ فِيْهِ لِيُقْضٰٓى اَجَلٌ مُّسَمًّى ۚ
٧ ع ٥ ١٣ ثُمَّ اِلَيْهِ مَرْجِعُكُمْ ثُمَّ يُنَبِّئُكُمْ بِمَا كُنْتُمْ تَعْمَلُوْنَ ﴿٦٠﴾ وَهُوَ الْقَاهِرُ
فَوْقَ عِبَادِهٖ وَيُرْسِلُ عَلَيْكُمْ حَفَظَةً ؕ حَتّٰٓى اِذَا جَآءَ اَحَدَكُمُ
الْمَوْتُ تَوَفَّتْهُ رُسُلُنَا وَهُمْ لَا يُفَرِّطُوْنَ ﴿٦١﴾ ثُمَّ رُدُّوْٓا اِلَى اللّٰهِ
مَوْلٰىهُمُ الْحَقِّ ؕ اَلَا لَهُ الْحُكْمُ ۟ وَهُوَ اَسْرَعُ الْحٰسِبِيْنَ ﴿٦٢﴾ قُلْ مَنْ
يُّنَجِّيْكُمْ مِّنْ ظُلُمٰتِ الْبَرِّ وَالْبَحْرِ تَدْعُوْنَهٗ تَضَرُّعًا وَّخُفْيَةً ۚ لَئِنْ
اَنْجٰىنَا مِنْ هٰذِهٖ لَنَكُوْنَنَّ مِنَ الشّٰكِرِيْنَ ﴿٦٣﴾ قُلِ اللّٰهُ يُنَجِّيْكُمْ
مِّنْهَا وَمِنْ كُلِّ كَرْبٍ ثُمَّ اَنْتُمْ تُشْرِكُوْنَ ﴿٦٤﴾ قُلْ هُوَ الْقَادِرُ عَلٰٓى
اَنْ يَّبْعَثَ عَلَيْكُمْ عَذَابًا مِّنْ فَوْقِكُمْ اَوْ مِنْ تَحْتِ اَرْجُلِكُمْ اَوْ
يَلْبِسَكُمْ شِيَعًا وَّيُذِيْقَ بَعْضَكُمْ بَاْسَ بَعْضٍ ؕ اُنْظُرْ كَيْفَ نُصَرِّفُ
الْاٰيٰتِ لَعَلَّهُمْ يَفْقَهُوْنَ ﴿٦٥﴾ وَكَذَّبَ بِهٖ قَوْمُكَ وَهُوَ الْحَقُّ ؕ قُلْ
لَّسْتُ عَلَيْكُمْ بِوَكِيْلٍ ﴿٦٦﴾ لِكُلِّ نَبَاٍ مُّسْتَقَرٌّ ۟ وَّسَوْفَ تَعْلَمُوْنَ ﴿٦٧﴾

وَاِذَا رَاَيۡتَ الَّذِيۡنَ يَخُوۡضُوۡنَ فِىۡۤ اٰيٰتِنَا فَاَعۡرِضۡ عَنۡهُمۡ حَتّٰى
يَخُوۡضُوۡا فِىۡ حَدِيۡثٍ غَيۡرِهٖ ؕ وَاِمَّا يُنۡسِيَنَّكَ الشَّيۡطٰنُ فَلَا تَقۡعُدۡ
بَعۡدَ الذِّكۡرٰى مَعَ الۡقَوۡمِ الظّٰلِمِيۡنَ ﴿۶۸﴾ وَمَا عَلَى الَّذِيۡنَ يَتَّقُوۡنَ
مِنۡ حِسَابِهِمۡ مِّنۡ شَىۡءٍ وَّلٰـكِنۡ ذِكۡرٰى لَعَلَّهُمۡ يَتَّقُوۡنَ ﴿۶۹﴾ وَذَرِ
الَّذِيۡنَ اتَّخَذُوۡا دِيۡنَهُمۡ لَعِبًا وَّلَهۡوًا وَّغَرَّتۡهُمُ الۡحَيٰوةُ الدُّنۡيَا وَ
ذَكِّرۡ بِهٖۤ اَنۡ تُبۡسَلَ نَفۡسٌ ۢ بِمَا كَسَبَتۡ ۖ لَيۡسَ لَهَا مِنۡ دُوۡنِ اللّٰهِ
وَلِىٌّ وَّلَا شَفِيۡعٌ ۚ وَاِنۡ تَعۡدِلۡ كُلَّ عَدۡلٍ لَّا يُؤۡخَذۡ مِنۡهَا ؕ اُولٰٓـئِكَ
الَّذِيۡنَ اُبۡسِلُوۡا بِمَا كَسَبُوۡا ۚ لَهُمۡ شَرَابٌ مِّنۡ حَمِيۡمٍ وَّعَذَابٌ
اَلِيۡمٌ ۢ بِمَا كَانُوۡا يَكۡفُرُوۡنَ ﴿۷۰﴾ قُلۡ اَنَدۡعُوۡا مِنۡ دُوۡنِ اللّٰهِ مَا لَا ع ۸
يَنۡفَعُنَا وَلَا يَضُرُّنَا وَنُرَدُّ عَلٰٓى اَعۡقَابِنَا بَعۡدَ اِذۡ هَدٰٮنَا اللّٰهُ
كَالَّذِى اسۡتَهۡوَتۡهُ الشَّيٰطِيۡنُ فِى الۡاَرۡضِ حَيۡرَانَ ۖ لَهٗۤ اَصۡحٰبٌ
يَّدۡعُوۡنَهٗۤ اِلَى الۡهُدَى ائۡتِنَا ؕ قُلۡ اِنَّ هُدَى اللّٰهِ هُوَ الۡهُدٰى ؕ
وَاُمِرۡنَا لِنُسۡلِمَ لِرَبِّ الۡعٰلَمِيۡنَ ﴿۷۱﴾ وَاَنۡ اَقِيۡمُوا الصَّلٰوةَ وَ
اتَّقُوۡهُ ؕ وَهُوَ الَّذِىۡۤ اِلَيۡهِ تُحۡشَرُوۡنَ ﴿۷۲﴾ وَهُوَ الَّذِىۡ خَلَقَ
السَّمٰوٰتِ وَالۡاَرۡضَ بِالۡحَـقِّ ؕ وَيَوۡمَ يَقُوۡلُ كُنۡ فَيَكُوۡنُ ۛؕ الثلثة

قَوْلُهُ الْحَقُّ ۚ وَلَهُ الْمُلْكُ يَوْمَ يُنْفَخُ فِي الصُّوْرِ ۚ عٰلِمُ الْغَيْبِ وَ
الشَّهَادَةِ ۚ وَهُوَ الْحَكِيْمُ الْخَبِيْرُ ﴿٧٣﴾ وَاِذْ قَالَ اِبْرٰهِيْمُ لِاَبِيْهِ اٰزَرَ
اَتَتَّخِذُ اَصْنَامًا اٰلِهَةً ۚ اِنِّيْۤ اَرٰىكَ وَقَوْمَكَ فِيْ ضَلٰلٍ مُّبِيْنٍ ﴿٧٤﴾
وَكَذٰلِكَ نُرِيْۤ اِبْرٰهِيْمَ مَلَكُوْتَ السَّمٰوٰتِ وَالْاَرْضِ وَلِيَكُوْنَ
مِنَ الْمُوْقِنِيْنَ ﴿٧٥﴾ فَلَمَّا جَنَّ عَلَيْهِ الَّيْلُ رَاٰ كَوْكَبًا ۚ قَالَ هٰذَا
رَبِّيْ ۚ فَلَمَّاۤ اَفَلَ قَالَ لَاۤ اُحِبُّ الْاٰفِلِيْنَ ﴿٧٦﴾ فَلَمَّا رَاَ الْقَمَرَ بَازِغًا
قَالَ هٰذَا رَبِّيْ ۚ فَلَمَّاۤ اَفَلَ قَالَ لَئِنْ لَّمْ يَهْدِنِيْ رَبِّيْ لَاَكُوْنَنَّ
مِنَ الْقَوْمِ الضَّآلِّيْنَ ﴿٧٧﴾ فَلَمَّا رَاَ الشَّمْسَ بَازِغَةً قَالَ هٰذَا رَبِّيْ
هٰذَاۤ اَكْبَرُ ۚ فَلَمَّاۤ اَفَلَتْ قَالَ يٰقَوْمِ اِنِّيْ بَرِيْٓءٌ مِّمَّا تُشْرِكُوْنَ ﴿٧٨﴾
اِنِّيْ وَجَّهْتُ وَجْهِيَ لِلَّذِيْ فَطَرَ السَّمٰوٰتِ وَالْاَرْضَ حَنِيْفًا وَّمَاۤ
اَنَا مِنَ الْمُشْرِكِيْنَ ﴿٧٩﴾ وَحَآجَّهٗ قَوْمُهٗ ۚ قَالَ اَتُحَآجُّوْٓنِّيْ فِي اللّٰهِ
وَقَدْ هَدٰىنِ ۚ وَلَاۤ اَخَافُ مَا تُشْرِكُوْنَ بِهٖۤ اِلَّاۤ اَنْ يَّشَآءَ رَبِّيْ شَيْـًٔا ۚ
وَسِعَ رَبِّيْ كُلَّ شَيْءٍ عِلْمًا ۚ اَفَلَا تَتَذَكَّرُوْنَ ﴿٨٠﴾ وَكَيْفَ اَخَافُ مَاۤ
اَشْرَكْتُمْ وَلَا تَخَافُوْنَ اَنَّكُمْ اَشْرَكْتُمْ بِاللّٰهِ مَا لَمْ يُنَزِّلْ بِهٖ عَلَيْكُمْ
سُلْطٰنًا ۚ فَاَيُّ الْفَرِيْقَيْنِ اَحَقُّ بِالْاَمْنِ ۚ اِنْ كُنْتُمْ تَعْلَمُوْنَ ﴿٨١﴾ وقف لازم

الَّذِيْنَ اٰمَنُوْا وَلَمْ يَلْبِسُوْٓا اِيْمَانَهُمْ بِظُلْمٍ اُولٰٓئِكَ لَهُمُ الْاَمْنُ
وَهُمْ مُّهْتَدُوْنَ ﴿۸۲﴾ ع وَتِلْكَ حُجَّتُنَآ اٰتَيْنٰهَآ اِبْرٰهِيْمَ عَلٰى قَوْمِهٖ ط ٩ ع ٢/١٥
نَرْفَعُ دَرَجٰتٍ مَّنْ نَّشَآءُ ط اِنَّ رَبَّكَ حَكِيْمٌ عَلِيْمٌ ﴿۸۳﴾ وَوَهَبْنَا
لَهٗٓ اِسْحٰقَ وَيَعْقُوْبَ ط كُلًّا هَدَيْنَا ج وَنُوْحًا هَدَيْنَا مِنْ قَبْلُ
وَمِنْ ذُرِّيَّتِهٖ دَاوٗدَ وَسُلَيْمٰنَ وَاَيُّوْبَ وَيُوْسُفَ وَمُوْسٰى وَ
هٰرُوْنَ ط وَكَذٰلِكَ نَجْزِي الْمُحْسِنِيْنَ ﴿۸۴﴾ لا وَزَكَرِيَّا وَيَحْيٰى وَعِيْسٰى
وَاِلْيَاسَ ط كُلٌّ مِّنَ الصّٰلِحِيْنَ ﴿۸۵﴾ لا وَاِسْمٰعِيْلَ وَالْيَسَعَ وَيُوْنُسَ
وَلُوْطًا ط وَكُلًّا فَضَّلْنَا عَلَى الْعٰلَمِيْنَ ﴿۸۶﴾ لا وَمِنْ اٰبَآئِهِمْ وَذُرِّيّٰتِهِمْ
وَاِخْوَانِهِمْ ج وَاجْتَبَيْنٰهُمْ وَهَدَيْنٰهُمْ اِلٰى صِرَاطٍ مُّسْتَقِيْمٍ ﴿۸۷﴾
ذٰلِكَ هُدَى اللّٰهِ يَهْدِيْ بِهٖ مَنْ يَّشَآءُ مِنْ عِبَادِهٖ ط وَلَوْ
اَشْرَكُوْا لَحَبِطَ عَنْهُمْ مَّا كَانُوْا يَعْمَلُوْنَ ﴿۸۸﴾ اُولٰٓئِكَ الَّذِيْنَ
اٰتَيْنٰهُمُ الْكِتٰبَ وَالْحُكْمَ وَالنُّبُوَّةَ ج فَاِنْ يَّكْفُرْ بِهَا هٰٓؤُلَآءِ
فَقَدْ وَكَّلْنَا بِهَا قَوْمًا لَّيْسُوْا بِهَا بِكٰفِرِيْنَ ﴿۸۹﴾ اُولٰٓئِكَ
الَّذِيْنَ هَدَى اللّٰهُ فَبِهُدٰىهُمُ اقْتَدِهْ ط قُلْ لَّآ
اَسْئَلُكُمْ عَلَيْهِ اَجْرًا ط اِنْ هُوَ اِلَّا ذِكْرٰى لِلْعٰلَمِيْنَ ﴿۹۰﴾ ع ١٠ ع ٨/١٦

وَمَا قَدَرُوا اللّٰهَ حَقَّ قَدْرِهٖٓ اِذْ قَالُوْا مَآ اَنْزَلَ اللّٰهُ عَلٰى بَشَرٍ
مِّنْ شَیْءٍ ؕ قُلْ مَنْ اَنْزَلَ الْكِتٰبَ الَّذِیْ جَآءَ بِهٖ مُوْسٰى نُوْرًا وَّ
هُدًى لِّلنَّاسِ تَجْعَلُوْنَهٗ قَرَاطِیْسَ تُبْدُوْنَهَا وَ تُخْفُوْنَ كَثِیْرًا ۚ
وَ عُلِّمْتُمْ مَّا لَمْ تَعْلَمُوْۤا اَنْتُمْ وَ لَاۤ اٰبَآؤُكُمْ ؕ قُلِ اللّٰهُ ۙ ثُمَّ ذَرْهُمْ فِیْ
خَوْضِهِمْ یَلْعَبُوْنَ ﴿۹۱﴾ وَ هٰذَا كِتٰبٌ اَنْزَلْنٰهُ مُبٰرَكٌ مُّصَدِّقُ الَّذِیْ
بَیْنَ یَدَیْهِ وَ لِتُنْذِرَ اُمَّ الْقُرٰى وَ مَنْ حَوْلَهَا ؕ وَ الَّذِیْنَ یُؤْمِنُوْنَ
بِالْاٰخِرَةِ یُؤْمِنُوْنَ بِهٖ وَ هُمْ عَلٰى صَلَاتِهِمْ یُحَافِظُوْنَ ﴿۹۲﴾ وَ مَنْ
اَظْلَمُ مِمَّنِ افْتَرٰى عَلَى اللّٰهِ كَذِبًا اَوْ قَالَ اُوْحِیَ اِلَیَّ وَ لَمْ یُوْحَ
اِلَیْهِ شَیْءٌ وَّ مَنْ قَالَ سَاُنْزِلُ مِثْلَ مَاۤ اَنْزَلَ اللّٰهُ ؕ وَ لَوْ تَرٰۤى اِذِ
الظّٰلِمُوْنَ فِیْ غَمَرٰتِ الْمَوْتِ وَ الْمَلٰٓىِٕكَةُ بَاسِطُوْۤا اَیْدِیْهِمْ ۚ اَخْرِجُوْۤا
اَنْفُسَكُمْ ؕ اَلْیَوْمَ تُجْزَوْنَ عَذَابَ الْهُوْنِ بِمَا كُنْتُمْ تَقُوْلُوْنَ عَلَى اللّٰهِ
غَیْرَ الْحَقِّ وَ كُنْتُمْ عَنْ اٰیٰتِهٖ تَسْتَكْبِرُوْنَ ﴿۹۳﴾ وَ لَقَدْ جِئْتُمُوْنَا
فُرَادٰى كَمَا خَلَقْنٰكُمْ اَوَّلَ مَرَّةٍ وَّ تَرَكْتُمْ مَّا خَوَّلْنٰكُمْ وَرَآءَ ظُهُوْرِكُمْ ۚ
وَ مَا نَرٰى مَعَكُمْ شُفَعَآءَكُمُ الَّذِیْنَ زَعَمْتُمْ اَنَّهُمْ فِیْكُمْ شُرَكٰٓؤُا ؕ
لَقَدْ تَّقَطَّعَ بَیْنَكُمْ وَ ضَلَّ عَنْكُمْ مَّا كُنْتُمْ تَزْعُمُوْنَ ﴿۹۴﴾ ع ١١ ١٧

إِنَّ اللّٰهَ فَالِقُ الْحَبِّ وَالنَّوٰى ؕ يُخْرِجُ الْحَىَّ مِنَ الْمَيِّتِ وَمُخْرِجُ
الْمَيِّتِ مِنَ الْحَىِّ ؕ ذٰلِكُمُ اللّٰهُ فَاَنّٰى تُؤْفَكُوْنَ ﴿٩٥﴾ فَالِقُ الْاِصْبَاحِ ۚ وَ
جَعَلَ الَّيْلَ سَكَنًا وَّالشَّمْسَ وَالْقَمَرَ حُسْبَانًا ؕ ذٰلِكَ تَقْدِيْرُ الْعَزِيْزِ
الْعَلِيْمِ ﴿٩٦﴾ وَهُوَ الَّذِىْ جَعَلَ لَكُمُ النُّجُوْمَ لِتَهْتَدُوْا بِهَا فِىْ
ظُلُمٰتِ الْبَرِّ وَالْبَحْرِ ؕ قَدْ فَصَّلْنَا الْاٰيٰتِ لِقَوْمٍ يَّعْلَمُوْنَ ﴿٩٧﴾ وَ
هُوَ الَّذِىْۤ اَنْشَاَكُمْ مِّنْ نَّفْسٍ وَّاحِدَةٍ فَمُسْتَقَرٌّ وَّمُسْتَوْدَعٌ ؕ
قَدْ فَصَّلْنَا الْاٰيٰتِ لِقَوْمٍ يَّفْقَهُوْنَ ﴿٩٨﴾ وَهُوَ الَّذِىْۤ اَنْزَلَ مِنَ
السَّمَآءِ مَآءً ۚ فَاَخْرَجْنَا بِهٖ نَبَاتَ كُلِّ شَىْءٍ فَاَخْرَجْنَا مِنْهُ خَضِرًا
نُّخْرِجُ مِنْهُ حَبًّا مُّتَرَاكِبًا ۚ وَمِنَ النَّخْلِ مِنْ طَلْعِهَا قِنْوَانٌ دَانِيَةٌ
وَّجَنّٰتٍ مِّنْ اَعْنَابٍ وَّالزَّيْتُوْنَ وَالرُّمَّانَ مُشْتَبِهًا وَّغَيْرَ
مُتَشَابِهٍ ؕ اُنْظُرُوْۤا اِلٰى ثَمَرِهٖۤ اِذَاۤ اَثْمَرَ وَيَنْعِهٖ ؕ اِنَّ فِىْ ذٰلِكُمْ
لَاٰيٰتٍ لِّقَوْمٍ يُّؤْمِنُوْنَ ﴿٩٩﴾ وَجَعَلُوْا لِلّٰهِ شُرَكَآءَ الْجِنَّ وَخَلَقَهُمْ
وَخَرَقُوْا لَهٗ بَنِيْنَ وَبَنٰتٍۢ بِغَيْرِ عِلْمٍ ؕ سُبْحٰنَهٗ وَتَعٰلٰى عَمَّا يَصِفُوْنَ ﴿١٠٠﴾ ع ١٢ ١٨
بَدِيْعُ السَّمٰوٰتِ وَالْاَرْضِ ؕ اَنّٰى يَكُوْنُ لَهٗ وَلَدٌ وَّلَمْ تَكُنْ لَّهٗ
صَاحِبَةٌ ؕ وَخَلَقَ كُلَّ شَىْءٍ ۚ وَهُوَ بِكُلِّ شَىْءٍ عَلِيْمٌ ﴿١٠١﴾

ذٰلِكُمُ اللّٰهُ رَبُّكُمْ ۚ لَآ اِلٰهَ اِلَّا هُوَ ۚ خَالِقُ كُلِّ شَيْءٍ فَاعْبُدُوْهُ ۚ وَهُوَ
عَلٰى كُلِّ شَيْءٍ وَّكِيْلٌ ﴿١٠٢﴾ لَا تُدْرِكُهُ الْاَبْصَارُ ۫ وَهُوَ يُدْرِكُ
الْاَبْصَارَ ۚ وَهُوَ اللَّطِيْفُ الْخَبِيْرُ ﴿١٠٣﴾ قَدْ جَآءَكُمْ بَصَآئِرُ مِنْ
رَّبِّكُمْ ۚ فَمَنْ اَبْصَرَ فَلِنَفْسِهٖ ۚ وَمَنْ عَمِيَ فَعَلَيْهَا ۭ وَمَآ اَنَا عَلَيْكُمْ
بِحَفِيْظٍ ﴿١٠٤﴾ وَكَذٰلِكَ نُصَرِّفُ الْاٰيٰتِ وَلِيَقُوْلُوْا دَرَسْتَ
وَلِنُبَيِّنَهٗ لِقَوْمٍ يَّعْلَمُوْنَ ﴿١٠٥﴾ اِتَّبِعْ مَآ اُوْحِيَ اِلَيْكَ مِنْ رَّبِّكَ ۚ لَآ
اِلٰهَ اِلَّا هُوَ ۚ وَاَعْرِضْ عَنِ الْمُشْرِكِيْنَ ﴿١٠٦﴾ وَلَوْ شَآءَ اللّٰهُ مَآ
اَشْرَكُوْا ۭ وَمَا جَعَلْنٰكَ عَلَيْهِمْ حَفِيْظًا ۚ وَمَآ اَنْتَ عَلَيْهِمْ
بِوَكِيْلٍ ﴿١٠٧﴾ وَلَا تَسُبُّوا الَّذِيْنَ يَدْعُوْنَ مِنْ دُوْنِ اللّٰهِ فَيَسُبُّوا
اللّٰهَ عَدْوًاۢ بِغَيْرِ عِلْمٍ ۭ كَذٰلِكَ زَيَّنَّا لِكُلِّ اُمَّةٍ عَمَلَهُمْ ۠ ثُمَّ
اِلٰى رَبِّهِمْ مَّرْجِعُهُمْ فَيُنَبِّئُهُمْ بِمَا كَانُوْا يَعْمَلُوْنَ ﴿١٠٨﴾ وَاَقْسَمُوْا
بِاللّٰهِ جَهْدَ اَيْمَانِهِمْ لَىِٕنْ جَآءَتْهُمْ اٰيَةٌ لَّيُؤْمِنُنَّ بِهَا ۭ قُلْ
اِنَّمَا الْاٰيٰتُ عِنْدَ اللّٰهِ وَمَا يُشْعِرُكُمْ ۙ اَنَّهَآ اِذَا جَآءَتْ لَا
يُؤْمِنُوْنَ ﴿١٠٩﴾ وَنُقَلِّبُ اَفْـِٕدَتَهُمْ وَاَبْصَارَهُمْ كَمَا لَمْ يُؤْمِنُوْا
بِهٖٓ اَوَّلَ مَرَّةٍ وَّنَذَرُهُمْ فِيْ طُغْيَانِهِمْ يَعْمَهُوْنَ ﴿١١٠﴾ ع ١٣ ع ١٩

وَلَوْ اَنَّنَا نَزَّلْنَآ اِلَيْهِمُ الْمَلٰٓئِكَةَ وَكَلَّمَهُمُ الْمَوْتٰى وَ
حَشَرْنَا عَلَيْهِمْ كُلَّ شَيْءٍ قُبُلًا مَّا كَانُوْا لِيُؤْمِنُوْٓا اِلَّآ اَنْ يَّشَآءَ
اللّٰهُ وَلٰكِنَّ اَكْثَرَهُمْ يَجْهَلُوْنَ ﴿١١١﴾ وَكَذٰلِكَ جَعَلْنَا لِكُلِّ نَبِيٍّ
عَدُوًّا شَيٰطِيْنَ الْاِنْسِ وَالْجِنِّ يُوْحِيْ بَعْضُهُمْ اِلٰى بَعْضٍ
زُخْرُفَ الْقَوْلِ غُرُوْرًا ؕ وَلَوْ شَآءَ رَبُّكَ مَا فَعَلُوْهُ فَذَرْهُمْ
وَمَا يَفْتَرُوْنَ ﴿١١٢﴾ وَلِتَصْغٰٓى اِلَيْهِ اَفْـِٕدَةُ الَّذِيْنَ لَا يُؤْمِنُوْنَ
بِالْاٰخِرَةِ وَلِيَرْضَوْهُ وَلِيَقْتَرِفُوْا مَا هُمْ مُّقْتَرِفُوْنَ ﴿١١٣﴾ اَفَغَيْرَ
اللّٰهِ اَبْتَغِيْ حَكَمًا وَّهُوَ الَّذِيْٓ اَنْزَلَ اِلَيْكُمُ الْكِتٰبَ مُفَصَّلًا ؕ
وَالَّذِيْنَ اٰتَيْنٰهُمُ الْكِتٰبَ يَعْلَمُوْنَ اَنَّهٗ مُنَزَّلٌ مِّنْ رَّبِّكَ
بِالْحَقِّ فَلَا تَكُوْنَنَّ مِنَ الْمُمْتَرِيْنَ ﴿١١٤﴾ وَتَمَّتْ كَلِمَتُ رَبِّكَ
صِدْقًا وَّعَدْلًا ؕ لَا مُبَدِّلَ لِكَلِمٰتِهٖ ۚ وَهُوَ السَّمِيْعُ الْعَلِيْمُ ﴿١١٥﴾
وَاِنْ تُطِعْ اَكْثَرَ مَنْ فِي الْاَرْضِ يُضِلُّوْكَ عَنْ سَبِيْلِ اللّٰهِ ؕ
اِنْ يَّتَّبِعُوْنَ اِلَّا الظَّنَّ وَاِنْ هُمْ اِلَّا يَخْرُصُوْنَ ﴿١١٦﴾ اِنَّ رَبَّكَ
هُوَ اَعْلَمُ مَنْ يَّضِلُّ عَنْ سَبِيْلِهٖ ۚ وَهُوَ اَعْلَمُ بِالْمُهْتَدِيْنَ ﴿١١٧﴾
فَكُلُوْا مِمَّا ذُكِرَ اسْمُ اللّٰهِ عَلَيْهِ اِنْ كُنْتُمْ بِاٰيٰتِهٖ مُؤْمِنِيْنَ ﴿١١٨﴾

وَمَا لَكُمْ اَلَّا تَاْكُلُوْا مِمَّا ذُكِرَ اسْمُ اللّٰهِ عَلَيْهِ وَقَدْ فَصَّلَ
لَكُمْ مَّا حَرَّمَ عَلَيْكُمْ اِلَّا مَا اضْطُرِرْتُمْ اِلَيْهِ ؕ وَاِنَّ كَثِيْرًا
لَّيُضِلُّوْنَ بِاَهْوَآئِهِمْ بِغَيْرِ عِلْمٍ ؕ اِنَّ رَبَّكَ هُوَ اَعْلَمُ
بِالْمُعْتَدِيْنَ ﴿۱۱۹﴾ وَذَرُوْا ظَاهِرَ الْاِثْمِ وَبَاطِنَهٗ ؕ اِنَّ الَّذِيْنَ
يَكْسِبُوْنَ الْاِثْمَ سَيُجْزَوْنَ بِمَا كَانُوْا يَقْتَرِفُوْنَ ﴿۱۲۰﴾ وَلَا تَاْكُلُوْا
مِمَّا لَمْ يُذْكَرِ اسْمُ اللّٰهِ عَلَيْهِ وَاِنَّهٗ لَفِسْقٌ ؕ وَاِنَّ الشَّيٰطِيْنَ
لَيُوْحُوْنَ اِلٰٓى اَوْلِيٰٓـئِهِمْ لِيُجَادِلُوْكُمْ ۚ وَاِنْ اَطَعْتُمُوْهُمْ اِنَّكُمْ
لَمُشْرِكُوْنَ ﴿۱۲۱﴾ ع اَوَمَنْ كَانَ مَيْتًا فَاَحْيَيْنٰهُ وَجَعَلْنَا لَهٗ نُوْرًا ع ۱۴
يَّمْشِيْ بِهٖ فِى النَّاسِ كَمَنْ مَّثَلُهٗ فِى الظُّلُمٰتِ لَيْسَ بِخَارِجٍ
مِّنْهَا ؕ كَذٰلِكَ زُيِّنَ لِلْكٰفِرِيْنَ مَا كَانُوْا يَعْمَلُوْنَ ﴿۱۲۲﴾ وَكَذٰلِكَ
جَعَلْنَا فِىْ كُلِّ قَرْيَةٍ اَكٰبِرَ مُجْرِمِيْهَا لِيَمْكُرُوْا فِيْهَا ؕ وَمَا
يَمْكُرُوْنَ اِلَّا بِاَنْفُسِهِمْ وَمَا يَشْعُرُوْنَ ﴿۱۲۳﴾ وَاِذَا جَآءَتْهُمْ
اٰيَةٌ قَالُوْا لَنْ نُّؤْمِنَ حَتّٰى نُؤْتٰى مِثْلَ مَآ اُوْتِىَ رُسُلُ اللّٰهِ ؔ م وقف لازم
اَللّٰهُ اَعْلَمُ حَيْثُ يَجْعَلُ رِسَالَتَهٗ ؕ سَيُصِيْبُ الَّذِيْنَ اَجْرَمُوْا وقف منزل
صَغَارٌ عِنْدَ اللّٰهِ وَعَذَابٌ شَدِيْدٌۢ بِمَا كَانُوْا يَمْكُرُوْنَ ﴿۱۲۴﴾

فَمَنْ يُّرِدِ اللّٰهُ اَنْ يَّهْدِيَهٗ يَشْرَحْ صَدْرَهٗ لِلْاِسْلَامِ ۚ
وَمَنْ يُّرِدْ اَنْ يُّضِلَّهٗ يَجْعَلْ صَدْرَهٗ ضَيِّقًا حَرَجًا كَاَنَّمَا
يَصَّعَّدُ فِى السَّمَآءِ ؕ كَذٰلِكَ يَجْعَلُ اللّٰهُ الرِّجْسَ عَلَى الَّذِيْنَ
لَا يُؤْمِنُوْنَ ﴿١٢٥﴾ وَهٰذَا صِرَاطُ رَبِّكَ مُسْتَقِيْمًا ؕ قَدْ فَصَّلْنَا
الْاٰيٰتِ لِقَوْمٍ يَّذَّكَّرُوْنَ ﴿١٢٦﴾ لَهُمْ دَارُ السَّلٰمِ عِنْدَ رَبِّهِمْ
وَهُوَ وَلِيُّهُمْ بِمَا كَانُوْا يَعْمَلُوْنَ ﴿١٢٧﴾ وَيَوْمَ يَحْشُرُهُمْ
جَمِيْعًا ۚ يٰمَعْشَرَ الْجِنِّ قَدِ اسْتَكْثَرْتُمْ مِّنَ الْاِنْسِ ۚ وَقَالَ
اَوْلِيٰٓؤُهُمْ مِّنَ الْاِنْسِ رَبَّنَا اسْتَمْتَعَ بَعْضُنَا بِبَعْضٍ وَّبَلَغْنَآ
اَجَلَنَا الَّذِىْٓ اَجَّلْتَ لَنَا ؕ قَالَ النَّارُ مَثْوٰىكُمْ خٰلِدِيْنَ
فِيْهَآ اِلَّا مَا شَآءَ اللّٰهُ ؕ اِنَّ رَبَّكَ حَكِيْمٌ عَلِيْمٌ ﴿١٢٨﴾ وَكَذٰلِكَ
نُوَلِّىْ بَعْضَ الظّٰلِمِيْنَ بَعْضًا بِمَا كَانُوْا يَكْسِبُوْنَ ﴿١٢٩﴾ ع ١٥ ٨ ٢
يٰمَعْشَرَ الْجِنِّ وَالْاِنْسِ اَلَمْ يَاْتِكُمْ رُسُلٌ مِّنْكُمْ
يَقُصُّوْنَ عَلَيْكُمْ اٰيٰتِىْ وَيُنْذِرُوْنَكُمْ لِقَآءَ يَوْمِكُمْ
هٰذَا ؕ قَالُوْا شَهِدْنَا عَلٰٓى اَنْفُسِنَا وَغَرَّتْهُمُ الْحَيٰوةُ
الدُّنْيَا وَشَهِدُوْا عَلٰٓى اَنْفُسِهِمْ اَنَّهُمْ كَانُوْا كٰفِرِيْنَ ﴿١٣٠﴾

ذٰلِكَ اَنْ لَّمْ يَكُنْ رَّبُّكَ مُهْلِكَ الْقُرٰى بِظُلْمٍ وَّاَهْلُهَا
غٰفِلُوْنَ ﴿١٣١﴾ وَلِكُلٍّ دَرَجٰتٌ مِّمَّا عَمِلُوْا ؕ وَمَا رَبُّكَ
بِغَافِلٍ عَمَّا يَعْمَلُوْنَ ﴿١٣٢﴾ وَرَبُّكَ الْغَنِيُّ ذُو الرَّحْمَةِ ؕ
اِنْ يَّشَاْ يُذْهِبْكُمْ وَيَسْتَخْلِفْ مِنْۢ بَعْدِكُمْ مَّا يَشَآءُ كَمَآ
اَنْشَاَكُمْ مِّنْ ذُرِّيَّةِ قَوْمٍ اٰخَرِيْنَ ؕ ﴿١٣٣﴾ اِنَّ مَا تُوْعَدُوْنَ
لَاٰتٍ ۙ وَّمَآ اَنْتُمْ بِمُعْجِزِيْنَ ﴿١٣٤﴾ قُلْ يٰقَوْمِ اعْمَلُوْا عَلٰى
مَكَانَتِكُمْ اِنِّيْ عَامِلٌ ۚ فَسَوْفَ تَعْلَمُوْنَ ۙ مَنْ تَكُوْنُ لَهٗ
عَاقِبَةُ الدَّارِ ؕ اِنَّهٗ لَا يُفْلِحُ الظّٰلِمُوْنَ ﴿١٣٥﴾ وَجَعَلُوْا لِلّٰهِ
مِمَّا ذَرَاَ مِنَ الْحَرْثِ وَالْاَنْعَامِ نَصِيْبًا فَقَالُوْا
هٰذَا لِلّٰهِ بِزَعْمِهِمْ وَهٰذَا لِشُرَكَآئِنَا ۚ فَمَا كَانَ
لِشُرَكَآئِهِمْ فَلَا يَصِلُ اِلَى اللّٰهِ ۚ وَمَا كَانَ لِلّٰهِ فَهُوَ
يَصِلُ اِلٰى شُرَكَآئِهِمْ ؕ سَآءَ مَا يَحْكُمُوْنَ ﴿١٣٦﴾ وَكَذٰلِكَ
زَيَّنَ لِكَثِيْرٍ مِّنَ الْمُشْرِكِيْنَ قَتْلَ اَوْلَادِهِمْ
شُرَكَآؤُهُمْ لِيُرْدُوْهُمْ وَلِيَلْبِسُوْا عَلَيْهِمْ دِيْنَهُمْ ؕ
وَلَوْ شَآءَ اللّٰهُ مَا فَعَلُوْهُ فَذَرْهُمْ وَمَا يَفْتَرُوْنَ ﴿١٣٧﴾

وَقَالُوْا هٰذِهٖٓ اَنْعَامٌ وَّحَرْثٌ حِجْرٌ ۖ لَّا يَطْعَمُهَآ اِلَّا مَنْ
نَّشَآءُ بِزَعْمِهِمْ وَاَنْعَامٌ حُرِّمَتْ ظُهُوْرُهَا وَاَنْعَامٌ
لَّا يَذْكُرُوْنَ اسْمَ اللّٰهِ عَلَيْهَا افْتِرَآءً عَلَيْهِ ؕ سَيَجْزِيْهِمْ
بِمَا كَانُوْا يَفْتَرُوْنَ ﴿۱۳۸﴾ وَقَالُوْا مَا فِيْ بُطُوْنِ هٰذِهِ الْاَنْعَامِ
خَالِصَةٌ لِّذُكُوْرِنَا وَمُحَرَّمٌ عَلٰٓى اَزْوَاجِنَا ۚ وَاِنْ يَّكُنْ
مَّيْتَةً فَهُمْ فِيْهِ شُرَكَآءُ ؕ سَيَجْزِيْهِمْ وَصْفَهُمْ ؕ اِنَّهٗ حَكِيْمٌ
عَلِيْمٌ ﴿۱۳۹﴾ قَدْ خَسِرَ الَّذِيْنَ قَتَلُوْٓا اَوْلَادَهُمْ سَفَهًۢا
بِغَيْرِ عِلْمٍ وَّحَرَّمُوْا مَا رَزَقَهُمُ اللّٰهُ افْتِرَآءً عَلَى اللّٰهِ ؕ
ع ١٦ ٣ الربع قَدْ ضَلُّوْا وَمَا كَانُوْا مُهْتَدِيْنَ ﴿۱۴۰﴾ ع وَهُوَ الَّذِيْٓ اَنْشَاَ
جَنّٰتٍ مَّعْرُوْشٰتٍ وَّغَيْرَ مَعْرُوْشٰتٍ وَّالنَّخْلَ وَالزَّرْعَ
مُخْتَلِفًا اُكُلُهٗ وَالزَّيْتُوْنَ وَالرُّمَّانَ مُتَشَابِهًا وَّغَيْرَ
مُتَشَابِهٍ ؕ كُلُوْا مِنْ ثَمَرِهٖٓ اِذَآ اَثْمَرَ وَاٰتُوْا حَقَّهٗ يَوْمَ
حَصَادِهٖ ۖ وَلَا تُسْرِفُوْا ؕ اِنَّهٗ لَا يُحِبُّ الْمُسْرِفِيْنَ ﴿۱۴۱﴾ لا وَ
مِنَ الْاَنْعَامِ حَمُوْلَةً وَّفَرْشًا ؕ كُلُوْا مِمَّا رَزَقَكُمُ اللّٰهُ وَ
لَا تَتَّبِعُوْا خُطُوٰتِ الشَّيْطٰنِ ؕ اِنَّهٗ لَكُمْ عَدُوٌّ مُّبِيْنٌ ﴿۱۴۲﴾ لا

ثَمٰنِيَةَ اَزْوَاجٍ ۚ مِنَ الضَّاْنِ اثْنَيْنِ وَمِنَ الْمَعْزِ اثْنَيْنِ ؕ
قُلْ ءٰٓالذَّكَرَيْنِ حَرَّمَ اَمِ الْاُنْثَيَيْنِ اَمَّا اشْتَمَلَتْ عَلَيْهِ
اَرْحَامُ الْاُنْثَيَيْنِ ؕ نَبِّئُوْنِیْ بِعِلْمٍ اِنْ كُنْتُمْ صٰدِقِیْنَ ۙ﴿١٤٣﴾
وَمِنَ الْاِبِلِ اثْنَيْنِ وَمِنَ الْبَقَرِ اثْنَيْنِ ؕ قُلْ ءٰٓالذَّكَرَيْنِ
حَرَّمَ اَمِ الْاُنْثَيَيْنِ اَمَّا اشْتَمَلَتْ عَلَيْهِ اَرْحَامُ الْاُنْثَيَيْنِ ؕ
اَمْ كُنْتُمْ شُهَدَآءَ اِذْ وَصّٰىكُمُ اللّٰهُ بِهٰذَا ۚ فَمَنْ اَظْلَمُ مِمَّنِ
افْتَرٰى عَلَى اللّٰهِ كَذِبًا لِّيُضِلَّ النَّاسَ بِغَيْرِ عِلْمٍ ؕ اِنَّ اللّٰهَ لَا
يَهْدِی الْقَوْمَ الظّٰلِمِيْنَ ۠﴿١٤٤﴾ قُلْ لَّاۤ اَجِدُ فِیْ مَاۤ اُوْحِیَ اِلَیَّ ع ١٧
مُحَرَّمًا عَلٰى طَاعِمٍ يَّطْعَمُهٗۤ اِلَّاۤ اَنْ يَّكُوْنَ مَيْتَةً اَوْ
دَمًا مَّسْفُوْحًا اَوْ لَحْمَ خِنْزِيْرٍ فَاِنَّهٗ رِجْسٌ اَوْ فِسْقًا
اُهِلَّ لِغَيْرِ اللّٰهِ بِهٖ ۚ فَمَنِ اضْطُرَّ غَيْرَ بَاغٍ وَّلَا عَادٍ فَاِنَّ
رَبَّكَ غَفُوْرٌ رَّحِيْمٌ ﴿١٤٥﴾ وَعَلَى الَّذِيْنَ هَادُوْا حَرَّمْنَا كُلَّ
ذِیْ ظُفُرٍ ۚ وَمِنَ الْبَقَرِ وَالْغَنَمِ حَرَّمْنَا عَلَيْهِمْ شُحُوْمَهُمَاۤ
اِلَّا مَا حَمَلَتْ ظُهُوْرُهُمَاۤ اَوِ الْحَوَايَاۤ اَوْ مَا اخْتَلَطَ
بِعَظْمٍ ؕ ذٰلِكَ جَزَيْنٰهُمْ بِبَغْيِهِمْ ۖ ؗ وَاِنَّا لَصٰدِقُوْنَ ﴿١٤٦﴾

فَاِنۡ كَذَّبُوۡكَ فَقُلْ رَّبُّكُمۡ ذُوۡ رَحۡمَةٍ وَّاسِعَةٍ ۚ وَلَا يُرَدُّ
بَاۡسُهٗ عَنِ الۡقَوۡمِ الۡمُجۡرِمِيۡنَ ﴿١٤٧﴾ سَيَقُوۡلُ الَّذِيۡنَ اَشۡرَكُوۡا
لَوۡ شَآءَ اللّٰهُ مَاۤ اَشۡرَكۡنَا وَلَاۤ اٰبَآؤُنَا وَلَا حَرَّمۡنَا مِنۡ شَىۡءٍ ؕ
كَذٰلِكَ كَذَّبَ الَّذِيۡنَ مِنۡ قَبۡلِهِمۡ حَتّٰى ذَاقُوۡا بَاۡسَنَا ؕ
قُلۡ هَلۡ عِنۡدَكُمۡ مِّنۡ عِلۡمٍ فَتُخۡرِجُوۡهُ لَنَا ؕ اِنۡ تَتَّبِعُوۡنَ
اِلَّا الظَّنَّ وَاِنۡ اَنۡتُمۡ اِلَّا تَخۡرُصُوۡنَ ﴿١٤٨﴾ قُلۡ فَلِلّٰهِ الۡحُجَّةُ الۡبَالِغَةُ ۚ
فَلَوۡ شَآءَ لَهَدٰٮكُمۡ اَجۡمَعِيۡنَ ﴿١٤٩﴾ قُلۡ هَلُمَّ شُهَدَآءَكُمُ
الَّذِيۡنَ يَشۡهَدُوۡنَ اَنَّ اللّٰهَ حَرَّمَ هٰذَا ۚ فَاِنۡ شَهِدُوۡا
فَلَا تَشۡهَدۡ مَعَهُمۡ ۚ وَلَا تَتَّبِعۡ اَهۡوَآءَ الَّذِيۡنَ كَذَّبُوۡا
بِاٰيٰتِنَا وَالَّذِيۡنَ لَا يُؤۡمِنُوۡنَ بِالۡاٰخِرَةِ وَهُمۡ بِرَبِّهِمۡ
يَعۡدِلُوۡنَ ﴿١٥٠﴾ ع قُلۡ تَعَالَوۡا اَتۡلُ مَا حَرَّمَ رَبُّكُمۡ عَلَيۡكُمۡ اَلَّا ع ١٨ ٥
تُشۡرِكُوۡا بِهٖ شَيۡـًٔا وَّبِالۡوَالِدَيۡنِ اِحۡسَانًا ۚ وَلَا تَقۡتُلُوۡۤا
اَوۡلَادَكُمۡ مِّنۡ اِمۡلَاقٍ ؕ نَحۡنُ نَرۡزُقُكُمۡ وَاِيَّاهُمۡ ۚ وَلَا تَقۡرَبُوا
الۡفَوَاحِشَ مَا ظَهَرَ مِنۡهَا وَمَا بَطَنَ ۚ وَلَا تَقۡتُلُوا النَّفۡسَ الَّتِىۡ
حَرَّمَ اللّٰهُ اِلَّا بِالۡحَقِّ ؕ ذٰلِكُمۡ وَصّٰٮكُمۡ بِهٖ لَعَلَّكُمۡ تَعۡقِلُوۡنَ ﴿١٥١﴾

وَلَا تَقْرَبُوْا مَالَ الْيَتِيْمِ اِلَّا بِالَّتِيْ هِيَ اَحْسَنُ حَتّٰى
يَبْلُغَ اَشُدَّهٗ ۚ وَاَوْفُوا الْكَيْلَ وَالْمِيْزَانَ بِالْقِسْطِ ۚ لَا نُكَلِّفُ
نَفْسًا اِلَّا وُسْعَهَا ۚ وَاِذَا قُلْتُمْ فَاعْدِلُوْا وَلَوْ كَانَ ذَا قُرْبٰى ۚ
وَبِعَهْدِ اللّٰهِ اَوْفُوْا ؕ ذٰلِكُمْ وَصّٰىكُمْ بِهٖ لَعَلَّكُمْ تَذَكَّرُوْنَ ﴿۱۵۲﴾ۙ
وَاَنَّ هٰذَا صِرَاطِيْ مُسْتَقِيْمًا فَاتَّبِعُوْهُ ۚ وَلَا تَتَّبِعُوا السُّبُلَ
فَتَفَرَّقَ بِكُمْ عَنْ سَبِيْلِهٖ ؕ ذٰلِكُمْ وَصّٰىكُمْ بِهٖ لَعَلَّكُمْ تَتَّقُوْنَ ﴿۱۵۳﴾
ثُمَّ اٰتَيْنَا مُوْسَى الْكِتٰبَ تَمَامًا عَلَى الَّذِيْۤ اَحْسَنَ وَتَفْصِيْلًا
لِّكُلِّ شَيْءٍ وَّهُدًى وَّرَحْمَةً لَّعَلَّهُمْ بِلِقَآءِ رَبِّهِمْ يُؤْمِنُوْنَ ﴿۱۵۴﴾ ع ١٩ ١٤ ٦
وَهٰذَا كِتٰبٌ اَنْزَلْنٰهُ مُبٰرَكٌ فَاتَّبِعُوْهُ وَاتَّقُوْا لَعَلَّكُمْ
تُرْحَمُوْنَ ﴿۱۵۵﴾ۙ اَنْ تَقُوْلُوْۤا اِنَّمَاۤ اُنْزِلَ الْكِتٰبُ عَلٰى طَآئِفَتَيْنِ
مِنْ قَبْلِنَا ۪ وَاِنْ كُنَّا عَنْ دِرَاسَتِهِمْ لَغٰفِلِيْنَ ﴿۱۵۶﴾ۙ اَوْ تَقُوْلُوْا
لَوْ اَنَّاۤ اُنْزِلَ عَلَيْنَا الْكِتٰبُ لَكُنَّاۤ اَهْدٰى مِنْهُمْ ۚ فَقَدْ
جَآءَكُمْ بَيِّنَةٌ مِّنْ رَّبِّكُمْ وَهُدًى وَّرَحْمَةٌ ۚ فَمَنْ اَظْلَمُ
مِمَّنْ كَذَّبَ بِاٰيٰتِ اللّٰهِ وَصَدَفَ عَنْهَا ؕ سَنَجْزِي الَّذِيْنَ
يَصْدِفُوْنَ عَنْ اٰيٰتِنَا سُوْٓءَ الْعَذَابِ بِمَا كَانُوْا يَصْدِفُوْنَ ﴿۱۵۷﴾

هَلْ يَنْظُرُوْنَ اِلَّآ اَنْ تَاْتِيَهُمُ الْمَلٰٓئِكَةُ اَوْ يَاْتِيَ رَبُّكَ اَوْ يَاْتِيَ
بَعْضُ اٰيٰتِ رَبِّكَ ؕ يَوْمَ يَاْتِيْ بَعْضُ اٰيٰتِ رَبِّكَ لَا يَنْفَعُ نَفْسًا
اِيْمَانُهَا لَمْ تَكُنْ اٰمَنَتْ مِنْ قَبْلُ اَوْ كَسَبَتْ فِيْٓ اِيْمَانِهَا خَيْرًا ؕ قُلِ
انْتَظِرُوْٓا اِنَّا مُنْتَظِرُوْنَ ﴿١٥٨﴾ اِنَّ الَّذِيْنَ فَرَّقُوْا دِيْنَهُمْ وَكَانُوْا شِيَعًا
لَّسْتَ مِنْهُمْ فِيْ شَيْءٍ ؕ اِنَّمَآ اَمْرُهُمْ اِلَى اللّٰهِ ثُمَّ يُنَبِّئُهُمْ بِمَا كَانُوْا
يَفْعَلُوْنَ ﴿١٥٩﴾ مَنْ جَآءَ بِالْحَسَنَةِ فَلَهٗ عَشْرُ اَمْثَالِهَا ۚ وَمَنْ جَآءَ
بِالسَّيِّئَةِ فَلَا يُجْزٰٓى اِلَّا مِثْلَهَا وَهُمْ لَا يُظْلَمُوْنَ ﴿١٦٠﴾ قُلْ اِنَّنِيْ
هَدٰىنِيْ رَبِّيْٓ اِلٰى صِرَاطٍ مُّسْتَقِيْمٍ ۚ دِيْنًا قِيَمًا مِّلَّةَ اِبْرٰهِيْمَ
حَنِيْفًا ۚ وَمَا كَانَ مِنَ الْمُشْرِكِيْنَ ﴿١٦١﴾ قُلْ اِنَّ صَلَاتِيْ وَنُسُكِيْ وَ
مَحْيَايَ وَمَمَاتِيْ لِلّٰهِ رَبِّ الْعٰلَمِيْنَ ﴿١٦٢﴾ ۙ لَا شَرِيْكَ لَهٗ ۚ وَبِذٰلِكَ اُمِرْتُ
وَاَنَا اَوَّلُ الْمُسْلِمِيْنَ ﴿١٦٣﴾ قُلْ اَغَيْرَ اللّٰهِ اَبْغِيْ رَبًّا وَّهُوَ رَبُّ كُلِّ شَيْءٍ ؕ
وَلَا تَكْسِبُ كُلُّ نَفْسٍ اِلَّا عَلَيْهَا ۚ وَلَا تَزِرُ وَازِرَةٌ وِّزْرَ اُخْرٰى ۚ ثُمَّ اِلٰى
رَبِّكُمْ مَّرْجِعُكُمْ فَيُنَبِّئُكُمْ بِمَا كُنْتُمْ فِيْهِ تَخْتَلِفُوْنَ ﴿١٦٤﴾ وَهُوَ الَّذِيْ
جَعَلَكُمْ خَلٰٓئِفَ الْاَرْضِ وَرَفَعَ بَعْضَكُمْ فَوْقَ بَعْضٍ دَرَجٰتٍ لِّيَبْلُوَكُمْ
ع ٢٠ / ٧ النصف فِيْ مَآ اٰتٰىكُمْ ؕ اِنَّ رَبَّكَ سَرِيْعُ الْعِقَابِ ۖ وَاِنَّهٗ لَغَفُوْرٌ رَّحِيْمٌ ﴿١٦٥﴾ ع

سُوْرَةُ الْاَعْرَافِ مَكِّيَّةٌ وَّهِيَ مِائَتَانِ وَّسِتُّ اٰيٰتٍ وَّاَرْبَعٌ وَّعِشْرُوْنَ رُكُوْعًا

بِسْمِ اللّٰهِ الرَّحْمٰنِ الرَّحِیْمِ ○

الٓمّٓصٓ ۚ ﴿١﴾ كِتٰبٌ اُنْزِلَ اِلَیْكَ فَلَا یَكُنْ فِیْ صَدْرِكَ حَرَجٌ
مِّنْهُ لِتُنْذِرَ بِهٖ وَذِكْرٰى لِلْمُؤْمِنِیْنَ ﴿٢﴾ اِتَّبِعُوْا مَاۤ اُنْزِلَ
اِلَیْكُمْ مِّنْ رَّبِّكُمْ وَلَا تَتَّبِعُوْا مِنْ دُوْنِهٖۤ اَوْلِیَآءَ ؕ قَلِیْلًا مَّا
تَذَكَّرُوْنَ ﴿٣﴾ وَكَمْ مِّنْ قَرْیَةٍ اَهْلَكْنٰهَا فَجَآءَهَا بَاْسُنَا بَیَاتًا
اَوْ هُمْ قَآىِٕلُوْنَ ﴿٤﴾ فَمَا كَانَ دَعْوٰىهُمْ اِذْ جَآءَهُمْ بَاْسُنَاۤ اِلَّاۤ اَنْ
قَالُوْۤا اِنَّا كُنَّا ظٰلِمِیْنَ ﴿٥﴾ فَلَنَسْــَٔلَنَّ الَّذِیْنَ اُرْسِلَ اِلَیْهِمْ
وَلَنَسْــَٔلَنَّ الْمُرْسَلِیْنَ ۙ ﴿٦﴾ فَلَنَقُصَّنَّ عَلَیْهِمْ بِعِلْمٍ وَّمَا كُنَّا
غَآىِٕبِیْنَ ﴿٧﴾ وَالْوَزْنُ یَوْمَىِٕذِ اِلْحَقُّ ۚ فَمَنْ ثَقُلَتْ مَوَازِیْنُهٗ
فَاُولٰٓىِٕكَ هُمُ الْمُفْلِحُوْنَ ﴿٨﴾ وَمَنْ خَفَّتْ مَوَازِیْنُهٗ فَاُولٰٓىِٕكَ
الَّذِیْنَ خَسِرُوْۤا اَنْفُسَهُمْ بِمَا كَانُوْا بِاٰیٰتِنَا یَظْلِمُوْنَ ﴿٩﴾ وَلَقَدْ
مَكَّنّٰكُمْ فِی الْاَرْضِ وَجَعَلْنَا لَكُمْ فِیْهَا مَعَایِشَ ؕ قَلِیْلًا مَّا
تَشْكُرُوْنَ ۠ ﴿١٠﴾ وَلَقَدْ خَلَقْنٰكُمْ ثُمَّ صَوَّرْنٰكُمْ ثُمَّ قُلْنَا لِلْمَلٰٓىِٕكَةِ ع ١ ٨
اسْجُدُوْا لِاٰدَمَ ۖ فَسَجَدُوْۤا اِلَّاۤ اِبْلِیْسَ ؕ لَمْ یَكُنْ مِّنَ السّٰجِدِیْنَ ﴿١١﴾

قَالَ مَا مَنَعَكَ اَلَّا تَسْجُدَ اِذْ اَمَرْتُكَ ؕ قَالَ اَنَا خَیْرٌ مِّنْهُ ۚ خَلَقْتَنِیْ
مِنْ نَّارٍ وَّخَلَقْتَهٗ مِنْ طِیْنٍ ﴿۱۲﴾ قَالَ فَاهْبِطْ مِنْهَا فَمَا یَكُوْنُ لَكَ
اَنْ تَتَكَبَّرَ فِیْهَا فَاخْرُجْ اِنَّكَ مِنَ الصّٰغِرِیْنَ ﴿۱۳﴾ قَالَ اَنْظِرْنِیْۤ
اِلٰی یَوْمِ یُبْعَثُوْنَ ﴿۱۴﴾ قَالَ اِنَّكَ مِنَ الْمُنْظَرِیْنَ ﴿۱۵﴾ قَالَ فَبِمَاۤ اَغْوَیْتَنِیْ
لَاَقْعُدَنَّ لَهُمْ صِرَاطَكَ الْمُسْتَقِیْمَ ﴿۱۶﴾ ۙ ثُمَّ لَاٰتِیَنَّهُمْ مِّنْۢ بَیْنِ اَیْدِیْهِمْ
وَمِنْ خَلْفِهِمْ وَعَنْ اَیْمَانِهِمْ وَعَنْ شَمَآئِلِهِمْ ؕ وَلَا تَجِدُ اَكْثَرَهُمْ
شٰكِرِیْنَ ﴿۱۷﴾ قَالَ اخْرُجْ مِنْهَا مَذْءُوْمًا مَّدْحُوْرًا ؕ لَمَنْ تَبِعَكَ مِنْهُمْ
لَاَمْلَـَٔنَّ جَهَنَّمَ مِنْكُمْ اَجْمَعِیْنَ ﴿۱۸﴾ وَیٰۤاٰدَمُ اسْكُنْ اَنْتَ وَزَوْجُكَ
الْجَنَّةَ فَكُلَا مِنْ حَیْثُ شِئْتُمَا وَلَا تَقْرَبَا هٰذِهِ الشَّجَرَةَ فَتَكُوْنَا
مِنَ الظّٰلِمِیْنَ ﴿۱۹﴾ فَوَسْوَسَ لَهُمَا الشَّیْطٰنُ لِیُبْدِیَ لَهُمَا مَاوٗرِیَ
عَنْهُمَا مِنْ سَوْاٰتِهِمَا وَقَالَ مَا نَهٰىكُمَا رَبُّكُمَا عَنْ هٰذِهِ الشَّجَرَةِ
اِلَّاۤ اَنْ تَكُوْنَا مَلَكَیْنِ اَوْ تَكُوْنَا مِنَ الْخٰلِدِیْنَ ﴿۲۰﴾ وَقَاسَمَهُمَاۤ اِنِّیْ
لَكُمَا لَمِنَ النّٰصِحِیْنَ ﴿۲۱﴾ ۙ فَدَلّٰىهُمَا بِغُرُوْرٍ ۚ فَلَمَّا ذَاقَا الشَّجَرَةَ بَدَتْ لَهُمَا
سَوْاٰتُهُمَا وَطَفِقَا یَخْصِفٰنِ عَلَیْهِمَا مِنْ وَّرَقِ الْجَنَّةِ ؕ وَنَادٰىهُمَا رَبُّهُمَاۤ اَلَمْ
اَنْهَكُمَا عَنْ تِلْكُمَا الشَّجَرَةِ وَاَقُلْ لَّكُمَاۤ اِنَّ الشَّیْطٰنَ لَكُمَا عَدُوٌّ مُّبِیْنٌ ﴿۲۲﴾

قَالَا رَبَّنَا ظَلَمْنَآ اَنْفُسَنَا ٚ وَاِنْ لَّمْ تَغْفِرْ لَنَا وَتَرْحَمْنَا لَنَكُوْنَنَّ مِنَ
الْخٰسِرِيْنَ ﴿٢٣﴾ قَالَ اهْبِطُوْا بَعْضُكُمْ لِبَعْضٍ عَدُوٌّ ۚ وَلَكُمْ فِي
الْاَرْضِ مُسْتَقَرٌّ وَّمَتَاعٌ اِلٰى حِيْنٍ ﴿٢٤﴾ قَالَ فِيْهَا تَحْيَوْنَ وَفِيْهَا
تَمُوْتُوْنَ وَمِنْهَا تُخْرَجُوْنَ ﴿٢٥﴾ ع يٰبَنِيْٓ اٰدَمَ قَدْ اَنْزَلْنَا عَلَيْكُمْ لِبَاسًا ٢ ع ٥ ٩
يُّوَارِيْ سَوْاٰتِكُمْ وَرِيْشًا ۭ وَلِبَاسُ التَّقْوٰى ۙ ذٰلِكَ خَيْرٌ ۭ ذٰلِكَ مِنْ
اٰيٰتِ اللّٰهِ لَعَلَّهُمْ يَذَّكَّرُوْنَ ﴿٢٦﴾ يٰبَنِيْٓ اٰدَمَ لَا يَفْتِنَنَّكُمُ الشَّيْطٰنُ
كَمَآ اَخْرَجَ اَبَوَيْكُمْ مِّنَ الْجَنَّةِ يَنْزِعُ عَنْهُمَا لِبَاسَهُمَا لِيُرِيَهُمَا سَوْاٰتِهِمَا ۭ
اِنَّهٗ يَرٰىكُمْ هُوَ وَقَبِيْلُهٗ مِنْ حَيْثُ لَا تَرَوْنَهُمْ ۭ اِنَّا جَعَلْنَا الشَّيٰطِيْنَ
اَوْلِيَاۗءَ لِلَّذِيْنَ لَا يُؤْمِنُوْنَ ﴿٢٧﴾ وَاِذَا فَعَلُوْا فَاحِشَةً قَالُوْا وَجَدْنَا
عَلَيْهَآ اٰبَاۗءَنَا وَاللّٰهُ اَمَرَنَا بِهَا ۭ قُلْ اِنَّ اللّٰهَ لَا يَاْمُرُ بِالْفَحْشَاۗءِ ۭ
اَتَقُوْلُوْنَ عَلَي اللّٰهِ مَا لَا تَعْلَمُوْنَ ﴿٢٨﴾ قُلْ اَمَرَ رَبِّيْ بِالْقِسْطِ ۣ وقف
وَاَقِيْمُوْا وُجُوْهَكُمْ عِنْدَ كُلِّ مَسْجِدٍ وَّادْعُوْهُ مُخْلِصِيْنَ
لَهُ الدِّيْنَ ڛ كَمَا بَدَاَكُمْ تَعُوْدُوْنَ ﴿٢٩﴾ ۭ فَرِيْقًا هَدٰى وَ
فَرِيْقًا حَقَّ عَلَيْهِمُ الضَّلٰلَةُ ۭ اِنَّهُمُ اتَّخَذُوا الشَّيٰطِيْنَ
اَوْلِيَاۗءَ مِنْ دُوْنِ اللّٰهِ وَيَحْسَبُوْنَ اَنَّهُمْ مُّهْتَدُوْنَ ﴿٣٠﴾

يٰبَنِيْٓ اٰدَمَ خُذُوْا زِيْنَتَكُمْ عِنْدَ كُلِّ مَسْجِدٍ وَّكُلُوْا وَاشْرَبُوْا وَلَا
٣ ع ١٠ تُسْرِفُوْا ۚ اِنَّهٗ لَا يُحِبُّ الْمُسْرِفِيْنَ ﴿٣١﴾ قُلْ مَنْ حَرَّمَ زِيْنَةَ اللّٰهِ الَّتِيْٓ
اَخْرَجَ لِعِبَادِهٖ وَالطَّيِّبٰتِ مِنَ الرِّزْقِ ؕ قُلْ هِيَ لِلَّذِيْنَ اٰمَنُوْا فِي
الْحَيٰوةِ الدُّنْيَا خَالِصَةً يَّوْمَ الْقِيٰمَةِ ؕ كَذٰلِكَ نُفَصِّلُ الْاٰيٰتِ لِقَوْمٍ
يَّعْلَمُوْنَ ﴿٣٢﴾ قُلْ اِنَّمَا حَرَّمَ رَبِّيَ الْفَوَاحِشَ مَا ظَهَرَ مِنْهَا وَمَا بَطَنَ وَ
الْاِثْمَ وَالْبَغْيَ بِغَيْرِ الْحَقِّ وَاَنْ تُشْرِكُوْا بِاللّٰهِ مَا لَمْ يُنَزِّلْ بِهٖ سُلْطٰنًا
وَّاَنْ تَقُوْلُوْا عَلَى اللّٰهِ مَا لَا تَعْلَمُوْنَ ﴿٣٣﴾ وَلِكُلِّ اُمَّةٍ اَجَلٌ ۚ فَاِذَا جَآءَ
اَجَلُهُمْ لَا يَسْتَاْخِرُوْنَ سَاعَةً وَّلَا يَسْتَقْدِمُوْنَ ﴿٣٤﴾ يٰبَنِيْٓ اٰدَمَ اِمَّا
يَاْتِيَنَّكُمْ رُسُلٌ مِّنْكُمْ يَقُصُّوْنَ عَلَيْكُمْ اٰيٰتِيْ ۙ فَمَنِ اتَّقٰى وَاَصْلَحَ
فَلَا خَوْفٌ عَلَيْهِمْ وَلَا هُمْ يَحْزَنُوْنَ ﴿٣٥﴾ وَالَّذِيْنَ كَذَّبُوْا بِاٰيٰتِنَا
وَاسْتَكْبَرُوْا عَنْهَآ اُولٰٓئِكَ اَصْحٰبُ النَّارِ ۚ هُمْ فِيْهَا خٰلِدُوْنَ ﴿٣٦﴾ فَمَنْ
اَظْلَمُ مِمَّنِ افْتَرٰى عَلَى اللّٰهِ كَذِبًا اَوْ كَذَّبَ بِاٰيٰتِهٖ ؕ اُولٰٓئِكَ
يَنَالُهُمْ نَصِيْبُهُمْ مِّنَ الْكِتٰبِ ؕ حَتّٰٓى اِذَا جَآءَتْهُمْ رُسُلُنَا
يَتَوَفَّوْنَهُمْ ۙ قَالُوْٓا اَيْنَ مَا كُنْتُمْ تَدْعُوْنَ مِنْ دُوْنِ اللّٰهِ ؕ
قَالُوْا ضَلُّوْا عَنَّا وَشَهِدُوْا عَلٰٓى اَنْفُسِهِمْ اَنَّهُمْ كَانُوْا كٰفِرِيْنَ ﴿٣٧﴾

قَالَ ادْخُلُوْا فِيْٓ اُمَمٍ قَدْ خَلَتْ مِنْ قَبْلِكُمْ مِّنَ الْجِنِّ وَالْاِنْسِ
فِي النَّارِ ۭ كُلَّمَا دَخَلَتْ اُمَّةٌ لَّعَنَتْ اُخْتَهَا ۭ حَتّٰٓي اِذَا ادَّارَكُوْا فِيْهَا
جَمِيْعًا ۙ قَالَتْ اُخْرٰىهُمْ لِاُوْلٰىهُمْ رَبَّنَا هٰٓؤُلَاۗءِ اَضَلُّوْنَا فَاٰتِهِمْ
عَذَابًا ضِعْفًا مِّنَ النَّارِ ڛ قَالَ لِكُلٍّ ضِعْفٌ وَّلٰكِنْ لَّا تَعْلَمُوْنَ ۳۸
وَقَالَتْ اُوْلٰىهُمْ لِاُخْرٰىهُمْ فَمَا كَانَ لَكُمْ عَلَيْنَا مِنْ فَضْلٍ
فَذُوْقُوا الْعَذَابَ بِمَا كُنْتُمْ تَكْسِبُوْنَ ۳۹ ع اِنَّ الَّذِيْنَ كَذَّبُوْا ع ٤
بِاٰيٰتِنَا وَاسْتَكْبَرُوْا عَنْهَا لَا تُفَتَّحُ لَهُمْ اَبْوَابُ السَّمَاۗءِ وَلَا
يَدْخُلُوْنَ الْجَنَّةَ حَتّٰي يَلِجَ الْجَمَلُ فِيْ سَمِّ الْخِيَاطِ ۭ وَكَذٰلِكَ
نَجْزِي الْمُجْرِمِيْنَ ۴۰ لَهُمْ مِّنْ جَهَنَّمَ مِهَادٌ وَّمِنْ فَوْقِهِمْ غَوَاشٍ ۭ
وَكَذٰلِكَ نَجْزِي الظّٰلِمِيْنَ ۴۱ وَالَّذِيْنَ اٰمَنُوْا وَعَمِلُوا الصّٰلِحٰتِ
لَا نُكَلِّفُ نَفْسًا اِلَّا وُسْعَهَآ ۡ اُولٰۗىِٕكَ اَصْحٰبُ الْجَنَّةِ ۚ هُمْ فِيْهَا
خٰلِدُوْنَ ۴۲ وَنَزَعْنَا مَا فِيْ صُدُوْرِهِمْ مِّنْ غِلٍّ تَجْرِيْ مِنْ
تَحْتِهِمُ الْاَنْھٰرُ ۚ وَقَالُوا الْحَمْدُ لِلّٰهِ الَّذِيْ هَدٰىنَا لِھٰذَا ۣ وَمَا كُنَّا
لِنَهْتَدِيَ لَوْلَآ اَنْ هَدٰىنَا اللّٰهُ ۚ لَقَدْ جَاۗءَتْ رُسُلُ رَبِّنَا بِالْحَقِّ ۭ
وَنُوْدُوْٓا اَنْ تِلْكُمُ الْجَنَّةُ اُوْرِثْتُمُوْهَا بِمَا كُنْتُمْ تَعْمَلُوْنَ ۴۳ الثلثة

وَنَادٰۤى اَصْحٰبُ الْجَنَّةِ اَصْحٰبَ النَّارِ اَنْ قَدْ وَجَدْنَا مَا وَعَدَنَا
رَبُّنَا حَقًّا فَهَلْ وَجَدْتُّمْ مَّا وَعَدَ رَبُّكُمْ حَقًّا ؕ قَالُوْا نَعَمْ ۚ فَاَذَّنَ
مُؤَذِّنٌۢ بَيْنَهُمْ اَنْ لَّعْنَةُ اللّٰهِ عَلَى الظّٰلِمِيْنَ ۙ﴿۴۴﴾ الَّذِيْنَ يَصُدُّوْنَ
عَنْ سَبِيْلِ اللّٰهِ وَيَبْغُوْنَهَا عِوَجًا ۚ وَهُمْ بِالْاٰخِرَةِ كٰفِرُوْنَ ۘ﴿۴۵﴾ وقف لازم
وَبَيْنَهُمَا حِجَابٌ ۚ وَعَلَى الْاَعْرَافِ رِجَالٌ يَّعْرِفُوْنَ كُلًّاۢ بِسِيْمٰىهُمْ ۚ
وَنَادَوْا اَصْحٰبَ الْجَنَّةِ اَنْ سَلٰمٌ عَلَيْكُمْ ۟ لَمْ يَدْخُلُوْهَا وَهُمْ يَطْمَعُوْنَ ﴿۴۶﴾
وَاِذَا صُرِفَتْ اَبْصَارُهُمْ تِلْقَآءَ اَصْحٰبِ النَّارِ ۙ قَالُوْا رَبَّنَا لَا
تَجْعَلْنَا مَعَ الْقَوْمِ الظّٰلِمِيْنَ ﴿۴۷﴾ وَنَادٰۤى اَصْحٰبُ الْاَعْرَافِ رِجَالًا ع ۵ ۱۲
يَّعْرِفُوْنَهُمْ بِسِيْمٰىهُمْ قَالُوْا مَاۤ اَغْنٰى عَنْكُمْ جَمْعُكُمْ وَمَا كُنْتُمْ
تَسْتَكْبِرُوْنَ ﴿۴۸﴾ اَهٰۤؤُلَآءِ الَّذِيْنَ اَقْسَمْتُمْ لَا يَنَالُهُمُ اللّٰهُ بِرَحْمَةٍ ؕ
اُدْخُلُوا الْجَنَّةَ لَا خَوْفٌ عَلَيْكُمْ وَلَاۤ اَنْتُمْ تَحْزَنُوْنَ ﴿۴۹﴾ وَنَادٰۤى
اَصْحٰبُ النَّارِ اَصْحٰبَ الْجَنَّةِ اَنْ اَفِيْضُوْا عَلَيْنَا مِنَ الْمَآءِ اَوْ مِمَّا
رَزَقَكُمُ اللّٰهُ ؕ قَالُوْۤا اِنَّ اللّٰهَ حَرَّمَهُمَا عَلَى الْكٰفِرِيْنَ ۙ﴿۵۰﴾ الَّذِيْنَ
اتَّخَذُوْا دِيْنَهُمْ لَهْوًا وَّلَعِبًا وَّغَرَّتْهُمُ الْحَيٰوةُ الدُّنْيَا ۚ فَالْيَوْمَ
نَنْسٰىهُمْ كَمَا نَسُوْا لِقَآءَ يَوْمِهِمْ هٰذَا ۙ وَمَا كَانُوْا بِاٰيٰتِنَا يَجْحَدُوْنَ ﴿۵۱﴾

وَلَقَدْ جِئْنٰهُمْ بِكِتٰبٍ فَصَّلْنٰهُ عَلٰى عِلْمٍ هُدًى وَّرَحْمَةً
لِّقَوْمٍ يُّؤْمِنُوْنَ ﴿٥٢﴾ هَلْ يَنْظُرُوْنَ اِلَّا تَاْوِيْلَهٗ ؕ يَوْمَ يَاْتِيْ
تَاْوِيْلُهٗ يَقُوْلُ الَّذِيْنَ نَسُوْهُ مِنْ قَبْلُ قَدْ جَآءَتْ رُسُلُ
رَبِّنَا بِالْحَقِّ ۚ فَهَلْ لَّنَا مِنْ شُفَعَآءَ فَيَشْفَعُوْا لَنَآ اَوْ نُرَدُّ فَنَعْمَلَ
غَيْرَ الَّذِيْ كُنَّا نَعْمَلُ ؕ قَدْ خَسِرُوْٓا اَنْفُسَهُمْ وَضَلَّ عَنْهُمْ مَّا
كَانُوْا يَفْتَرُوْنَ ﴿٥٣﴾ ع اِنَّ رَبَّكُمُ اللّٰهُ الَّذِيْ خَلَقَ السَّمٰوٰتِ وَ ع ٦ ١٣ ٦
الْاَرْضَ فِيْ سِتَّةِ اَيَّامٍ ثُمَّ اسْتَوٰى عَلَى الْعَرْشِ قف يُغْشِي الَّيْلَ
النَّهَارَ يَطْلُبُهٗ حَثِيْثًا ۙ وَّالشَّمْسَ وَالْقَمَرَ وَالنُّجُوْمَ مُسَخَّرٰتٍۭ
بِاَمْرِهٖ ؕ اَلَا لَهُ الْخَلْقُ وَالْاَمْرُ ؕ تَبٰرَكَ اللّٰهُ رَبُّ الْعٰلَمِيْنَ ﴿٥٤﴾ اُدْعُوْا
رَبَّكُمْ تَضَرُّعًا وَّخُفْيَةً ؕ اِنَّهٗ لَا يُحِبُّ الْمُعْتَدِيْنَ ﴿٥٥﴾ ج وَلَا تُفْسِدُوْا
فِي الْاَرْضِ بَعْدَ اِصْلَاحِهَا وَادْعُوْهُ خَوْفًا وَّطَمَعًا ؕ اِنَّ رَحْمَتَ
اللّٰهِ قَرِيْبٌ مِّنَ الْمُحْسِنِيْنَ ﴿٥٦﴾ وَهُوَ الَّذِيْ يُرْسِلُ الرِّيٰحَ
بُشْرًا بَيْنَ يَدَيْ رَحْمَتِهٖ ؕ حَتّٰٓى اِذَآ اَقَلَّتْ سَحَابًا ثِقَالًا
سُقْنٰهُ لِبَلَدٍ مَّيِّتٍ فَاَنْزَلْنَا بِهِ الْمَآءَ فَاَخْرَجْنَا بِهٖ مِنْ
كُلِّ الثَّمَرٰتِ ؕ كَذٰلِكَ نُخْرِجُ الْمَوْتٰى لَعَلَّكُمْ تَذَكَّرُوْنَ ﴿٥٧﴾

وَالْبَلَدُ الطَّیِّبُ یَخْرُجُ نَبَاتُهٗ بِاِذْنِ رَبِّهٖ ۚ وَالَّذِیْ خَبُثَ
ع ۷ ۵ ۱۴ لَا یَخْرُجُ اِلَّا نَكِدًا ؕ كَذٰلِكَ نُصَرِّفُ الْاٰیٰتِ لِقَوْمٍ یَّشْكُرُوْنَ ﴿۵۸﴾ ع
لَقَدْ اَرْسَلْنَا نُوْحًا اِلٰى قَوْمِهٖ فَقَالَ یٰقَوْمِ اعْبُدُوا اللّٰهَ مَا
لَكُمْ مِّنْ اِلٰهٍ غَیْرُهٗ ؕ اِنِّیْۤ اَخَافُ عَلَیْكُمْ عَذَابَ یَوْمٍ عَظِیْمٍ ﴿۵۹﴾
قَالَ الْمَلَاُ مِنْ قَوْمِهٖۤ اِنَّا لَنَرٰىكَ فِیْ ضَلٰلٍ مُّبِیْنٍ ﴿۶۰﴾ قَالَ
یٰقَوْمِ لَیْسَ بِیْ ضَلٰلَةٌ وَّلٰكِنِّیْ رَسُوْلٌ مِّنْ رَّبِّ الْعٰلَمِیْنَ ﴿۶۱﴾
اُبَلِّغُكُمْ رِسٰلٰتِ رَبِّیْ وَاَنْصَحُ لَكُمْ وَاَعْلَمُ مِنَ اللّٰهِ مَا لَا تَعْلَمُوْنَ ﴿۶۲﴾
اَوَعَجِبْتُمْ اَنْ جَآءَكُمْ ذِكْرٌ مِّنْ رَّبِّكُمْ عَلٰى رَجُلٍ مِّنْكُمْ
لِیُنْذِرَكُمْ وَلِتَتَّقُوْا وَلَعَلَّكُمْ تُرْحَمُوْنَ ﴿۶۳﴾ فَكَذَّبُوْهُ فَاَنْجَیْنٰهُ
وَالَّذِیْنَ مَعَهٗ فِی الْفُلْكِ وَاَغْرَقْنَا الَّذِیْنَ كَذَّبُوْا بِاٰیٰتِنَا ؕ
ع ۸ ۶ ۱۵ اِنَّهُمْ كَانُوْا قَوْمًا عَمِیْنَ ﴿۶۴﴾ ع وَاِلٰى عَادٍ اَخَاهُمْ هُوْدًا ؕ قَالَ
یٰقَوْمِ اعْبُدُوا اللّٰهَ مَا لَكُمْ مِّنْ اِلٰهٍ غَیْرُهٗ ؕ اَفَلَا تَتَّقُوْنَ ﴿۶۵﴾
قَالَ الْمَلَاُ الَّذِیْنَ كَفَرُوْا مِنْ قَوْمِهٖۤ اِنَّا لَنَرٰىكَ فِیْ
سَفَاهَةٍ وَّاِنَّا لَنَظُنُّكَ مِنَ الْكٰذِبِیْنَ ﴿۶۶﴾ قَالَ یٰقَوْمِ
لَیْسَ بِیْ سَفَاهَةٌ وَّلٰكِنِّیْ رَسُوْلٌ مِّنْ رَّبِّ الْعٰلَمِیْنَ ﴿۶۷﴾

أُبَلِّغُكُمْ رِسٰلٰتِ رَبِّيْ وَاَنَا لَكُمْ نَاصِحٌ اَمِيْنٌ ﴿٦٨﴾ اَوَعَجِبْتُمْ
اَنْ جَآءَكُمْ ذِكْرٌ مِّنْ رَّبِّكُمْ عَلٰى رَجُلٍ مِّنْكُمْ لِيُنْذِرَكُمْ ؕ
وَاذْكُرُوْٓا اِذْ جَعَلَكُمْ خُلَفَآءَ مِنْۢ بَعْدِ قَوْمِ نُوْحٍ وَّزَادَكُمْ
فِي الْخَلْقِ بَصْۜطَةً ۚ فَاذْكُرُوْٓا اٰلَآءَ اللّٰهِ لَعَلَّكُمْ تُفْلِحُوْنَ ﴿٦٩﴾
قَالُوْٓا اَجِئْتَنَا لِنَعْبُدَ اللّٰهَ وَحْدَهٗ وَنَذَرَ مَا كَانَ يَعْبُدُ
اٰبَآؤُنَا ۚ فَاْتِنَا بِمَا تَعِدُنَآ اِنْ كُنْتَ مِنَ الصّٰدِقِيْنَ ﴿٧٠﴾
قَالَ قَدْ وَقَعَ عَلَيْكُمْ مِّنْ رَّبِّكُمْ رِجْسٌ وَّغَضَبٌ ؕ
اَتُجَادِلُوْنَنِيْ فِيْٓ اَسْمَآءٍ سَمَّيْتُمُوْهَآ اَنْتُمْ وَاٰبَآؤُكُمْ مَّا
نَزَّلَ اللّٰهُ بِهَا مِنْ سُلْطٰنٍ ؕ فَانْتَظِرُوْٓا اِنِّيْ مَعَكُمْ مِّنَ
الْمُنْتَظِرِيْنَ ﴿٧١﴾ فَاَنْجَيْنٰهُ وَالَّذِيْنَ مَعَهٗ بِرَحْمَةٍ مِّنَّا وَ
قَطَعْنَا دَابِرَ الَّذِيْنَ كَذَّبُوْا بِاٰيٰتِنَا وَمَا كَانُوْا مُؤْمِنِيْنَ ﴿٧٢﴾ ع وقف لازم ١٤ ع ٩ ٨
وَاِلٰى ثَمُوْدَ اَخَاهُمْ صٰلِحًا ۘ قَالَ يٰقَوْمِ اعْبُدُوا اللّٰهَ مَا
لَكُمْ مِّنْ اِلٰهٍ غَيْرُهٗ ؕ قَدْ جَآءَتْكُمْ بَيِّنَةٌ مِّنْ رَّبِّكُمْ ؕ
هٰذِهٖ نَاقَةُ اللّٰهِ لَكُمْ اٰيَةً فَذَرُوْهَا تَاْكُلْ فِيْٓ
اَرْضِ اللّٰهِ وَلَا تَمَسُّوْهَا بِسُوْٓءٍ فَيَاْخُذَكُمْ عَذَابٌ اَلِيْمٌ ﴿٧٣﴾

وَاذْكُرُوْٓا اِذْ جَعَلَكُمْ خُلَفَآءَ مِنْۢ بَعْدِ عَادٍ وَّبَوَّاَكُمْ
فِی الْاَرْضِ تَتَّخِذُوْنَ مِنْ سُهُوْلِهَا قُصُوْرًا وَّتَنْحِتُوْنَ
الْجِبَالَ بُیُوْتًا ۚ فَاذْكُرُوْٓا اٰلَآءَ اللّٰهِ وَلَا تَعْثَوْا فِی الْاَرْضِ
مُفْسِدِیْنَ ﴿۷۴﴾ قَالَ الْمَلَاُ الَّذِیْنَ اسْتَكْبَرُوْا مِنْ قَوْمِهٖ
لِلَّذِیْنَ اسْتُضْعِفُوْا لِمَنْ اٰمَنَ مِنْهُمْ اَتَعْلَمُوْنَ اَنَّ صٰلِحًا
مُّرْسَلٌ مِّنْ رَّبِّهٖ ؕ قَالُوْٓا اِنَّا بِمَآ اُرْسِلَ بِهٖ مُؤْمِنُوْنَ ﴿۷۵﴾
قَالَ الَّذِیْنَ اسْتَكْبَرُوْٓا اِنَّا بِالَّذِیْٓ اٰمَنْتُمْ بِهٖ
كٰفِرُوْنَ ﴿۷۶﴾ فَعَقَرُوا النَّاقَةَ وَعَتَوْا عَنْ اَمْرِ رَبِّهِمْ وَ
قَالُوْا یٰصٰلِحُ ائْتِنَا بِمَا تَعِدُنَاۤ اِنْ كُنْتَ مِنَ
الْمُرْسَلِیْنَ ﴿۷۷﴾ فَاَخَذَتْهُمُ الرَّجْفَةُ فَاَصْبَحُوْا فِیْ دَارِهِمْ
جٰثِمِیْنَ ﴿۷۸﴾ فَتَوَلّٰى عَنْهُمْ وَقَالَ یٰقَوْمِ لَقَدْ اَبْلَغْتُكُمْ
رِسَالَةَ رَبِّیْ وَنَصَحْتُ لَكُمْ وَلٰكِنْ لَّا تُحِبُّوْنَ النّٰصِحِیْنَ ﴿۷۹﴾
وَلُوْطًا اِذْ قَالَ لِقَوْمِهٖۤ اَتَاْتُوْنَ الْفَاحِشَةَ مَا سَبَقَكُمْ
بِهَا مِنْ اَحَدٍ مِّنَ الْعٰلَمِیْنَ ﴿۸۰﴾ اِنَّكُمْ لَتَاْتُوْنَ الرِّجَالَ
شَهْوَةً مِّنْ دُوْنِ النِّسَآءِ ؕ بَلْ اَنْتُمْ قَوْمٌ مُّسْرِفُوْنَ ﴿۸۱﴾

وَمَا كَانَ جَوَابَ قَوْمِهٖٓ اِلَّآ اَنْ قَالُوْٓا اَخْرِجُوْهُمْ
مِّنْ قَرْيَتِكُمْ ۚ اِنَّهُمْ اُنَاسٌ يَّتَطَهَّرُوْنَ ﴿٨٢﴾ فَاَنْجَيْنٰهُ
وَاَهْلَهٗٓ اِلَّا امْرَاَتَهٗ ۖ كَانَتْ مِنَ الْغٰبِرِيْنَ ﴿٨٣﴾ وَاَمْطَرْنَا
عَلَيْهِمْ مَّطَرًا ۭ فَانْظُرْ كَيْفَ كَانَ عَاقِبَةُ الْمُجْرِمِيْنَ ﴿٨٤﴾ ع ١٠ / ١٧
وَاِلٰى مَدْيَنَ اَخَاهُمْ شُعَيْبًا ۭ قَالَ يٰقَوْمِ اعْبُدُوا اللّٰهَ
مَا لَكُمْ مِّنْ اِلٰهٍ غَيْرُهٗ ۭ قَدْ جَاۗءَتْكُمْ بَيِّنَةٌ مِّنْ
رَّبِّكُمْ فَاَوْفُوا الْكَيْلَ وَالْمِيْزَانَ وَلَا تَبْخَسُوا النَّاسَ
اَشْيَاۗءَهُمْ وَلَا تُفْسِدُوْا فِي الْاَرْضِ بَعْدَ اِصْلَاحِهَا ۭ
ذٰلِكُمْ خَيْرٌ لَّكُمْ اِنْ كُنْتُمْ مُّؤْمِنِيْنَ ﴿٨٥﴾ ۚ وَلَا تَقْعُدُوْا
بِكُلِّ صِرَاطٍ تُوْعِدُوْنَ وَتَصُدُّوْنَ عَنْ سَبِيْلِ اللّٰهِ
مَنْ اٰمَنَ بِهٖ وَتَبْغُوْنَهَا عِوَجًا ۚ وَاذْكُرُوْٓا اِذْ كُنْتُمْ
قَلِيْلًا فَكَثَّرَكُمْ ۠ وَانْظُرُوْا كَيْفَ كَانَ عَاقِبَةُ
الْمُفْسِدِيْنَ ﴿٨٦﴾ وَاِنْ كَانَ طَاۗىِٕفَةٌ مِّنْكُمْ اٰمَنُوْا
بِالَّذِيْٓ اُرْسِلْتُ بِهٖ وَطَاۗىِٕفَةٌ لَّمْ يُؤْمِنُوْا فَاصْبِرُوْا
حَتّٰى يَحْكُمَ اللّٰهُ بَيْنَنَا ۚ وَهُوَ خَيْرُ الْحٰكِمِيْنَ ﴿٨٧﴾

قَالَ الْمَلَاُ الَّذِيْنَ اسْتَكْبَرُوْا مِنْ قَوْمِهٖ لَنُخْرِجَنَّكَ
يٰشُعَيْبُ وَالَّذِيْنَ اٰمَنُوْا مَعَكَ مِنْ قَرْيَتِنَآ اَوْ لَتَعُوْدُنَّ فِيْ مِلَّتِنَا ؕ
قَالَ اَوَلَوْ كُنَّا كٰرِهِيْنَ ﴿٨٨﴾ۚ قَدِ افْتَرَيْنَا عَلَى اللّٰهِ كَذِبًا اِنْ عُدْنَا
فِيْ مِلَّتِكُمْ بَعْدَ اِذْ نَجّٰىنَا اللّٰهُ مِنْهَا ؕ وَمَا يَكُوْنُ لَنَآ اَنْ نَّعُوْدَ فِيْهَآ
اِلَّآ اَنْ يَّشَآءَ اللّٰهُ رَبُّنَا ؕ وَسِعَ رَبُّنَا كُلَّ شَيْءٍ عِلْمًا ؕ عَلَى اللّٰهِ
تَوَكَّلْنَا ؕ رَبَّنَا افْتَحْ بَيْنَنَا وَبَيْنَ قَوْمِنَا بِالْحَقِّ وَاَنْتَ خَيْرُ
الْفٰتِحِيْنَ ﴿٨٩﴾ وَقَالَ الْمَلَاُ الَّذِيْنَ كَفَرُوْا مِنْ قَوْمِهٖ لَئِنِ اتَّبَعْتُمْ
شُعَيْبًا اِنَّكُمْ اِذًا لَّخٰسِرُوْنَ ﴿٩٠﴾ فَاَخَذَتْهُمُ الرَّجْفَةُ فَاَصْبَحُوْا
فِيْ دَارِهِمْ جٰثِمِيْنَ ﴿٩١﴾ۚۖۛ اَلَّذِيْنَ كَذَّبُوْا شُعَيْبًا كَاَنْ لَّمْ يَغْنَوْا
فِيْهَا ۛۚ اَلَّذِيْنَ كَذَّبُوْا شُعَيْبًا كَانُوْا هُمُ الْخٰسِرِيْنَ ﴿٩٢﴾ فَتَوَلّٰى
عَنْهُمْ وَقَالَ يٰقَوْمِ لَقَدْ اَبْلَغْتُكُمْ رِسٰلٰتِ رَبِّيْ وَنَصَحْتُ لَكُمْ ۚ
فَكَيْفَ اٰسٰى عَلٰى قَوْمٍ كٰفِرِيْنَ ﴿٩٣﴾ؑ وَمَآ اَرْسَلْنَا فِيْ قَرْيَةٍ مِّنْ نَّبِيٍّ
اِلَّآ اَخَذْنَآ اَهْلَهَا بِالْبَاْسَآءِ وَالضَّرَّآءِ لَعَلَّهُمْ يَضَّرَّعُوْنَ ﴿٩٤﴾
ثُمَّ بَدَّلْنَا مَكَانَ السَّيِّئَةِ الْحَسَنَةَ حَتّٰى عَفَوْا وَّقَالُوْا قَدْ مَسَّ
اٰبَآءَنَا الضَّرَّآءُ وَالسَّرَّآءُ فَاَخَذْنٰهُمْ بَغْتَةً وَّهُمْ لَا يَشْعُرُوْنَ ﴿٩٥﴾

مع عند المتقدمين ١٢

ع ١١

وَلَوْ أَنَّ أَهْلَ الْقُرَىٰ آمَنُوا وَاتَّقَوْا لَفَتَحْنَا عَلَيْهِم بَرَكَاتٍ
مِّنَ السَّمَاءِ وَالْأَرْضِ وَلَٰكِن كَذَّبُوا فَأَخَذْنَاهُم بِمَا
كَانُوا يَكْسِبُونَ ﴿٩٦﴾ أَفَأَمِنَ أَهْلُ الْقُرَىٰ أَن يَأْتِيَهُم
بَأْسُنَا بَيَاتًا وَهُمْ نَائِمُونَ ﴿٩٧﴾ أَوَأَمِنَ أَهْلُ الْقُرَىٰ أَن
يَأْتِيَهُم بَأْسُنَا ضُحًى وَهُمْ يَلْعَبُونَ ﴿٩٨﴾ أَفَأَمِنُوا مَكْرَ اللَّهِ ۚ
فَلَا يَأْمَنُ مَكْرَ اللَّهِ إِلَّا الْقَوْمُ الْخَاسِرُونَ ﴿٩٩﴾ أَوَلَمْ يَهْدِ ع ١٢ ٢
لِلَّذِينَ يَرِثُونَ الْأَرْضَ مِن بَعْدِ أَهْلِهَا أَن لَّوْ نَشَاءُ
أَصَبْنَاهُم بِذُنُوبِهِمْ ۚ وَنَطْبَعُ عَلَىٰ قُلُوبِهِمْ فَهُمْ لَا يَسْمَعُونَ ﴿١٠٠﴾
تِلْكَ الْقُرَىٰ نَقُصُّ عَلَيْكَ مِنْ أَنبَائِهَا ۚ وَلَقَدْ جَاءَتْهُمْ
رُسُلُهُم بِالْبَيِّنَاتِ ۚ فَمَا كَانُوا لِيُؤْمِنُوا بِمَا كَذَّبُوا مِن قَبْلُ ۚ
كَذَٰلِكَ يَطْبَعُ اللَّهُ عَلَىٰ قُلُوبِ الْكَافِرِينَ ﴿١٠١﴾ وَمَا وَجَدْنَا
لِأَكْثَرِهِم مِّنْ عَهْدٍ ۚ وَإِن وَجَدْنَا أَكْثَرَهُمْ لَفَاسِقِينَ ﴿١٠٢﴾
ثُمَّ بَعَثْنَا مِن بَعْدِهِم مُّوسَىٰ بِآيَاتِنَا إِلَىٰ فِرْعَوْنَ وَمَلَئِهِ
فَظَلَمُوا بِهَا ۚ فَانظُرْ كَيْفَ كَانَ عَاقِبَةُ الْمُفْسِدِينَ ﴿١٠٣﴾ وَ
قَالَ مُوسَىٰ يَا فِرْعَوْنُ إِنِّي رَسُولٌ مِّن رَّبِّ الْعَالَمِينَ ﴿١٠٤﴾

حَقِيقٌ عَلَىٰٓ أَن لَّآ أَقُولَ عَلَى ٱللَّهِ إِلَّا ٱلْحَقَّ ۚ قَدْ جِئْتُكُم بِبَيِّنَةٍ
مِّن رَّبِّكُمْ فَأَرْسِلْ مَعِىَ بَنِىٓ إِسْرَٰٓءِيلَ ﴿١٠٥﴾ قَالَ إِن كُنتَ جِئْتَ
بِـَٔايَةٍ فَأْتِ بِهَآ إِن كُنتَ مِنَ ٱلصَّٰدِقِينَ ﴿١٠٦﴾ فَأَلْقَىٰ عَصَاهُ
فَإِذَا هِىَ ثُعْبَانٌ مُّبِينٌ ﴿١٠٧﴾ وَنَزَعَ يَدَهُۥ فَإِذَا هِىَ بَيْضَآءُ
لِلنَّٰظِرِينَ ﴿١٠٨﴾ قَالَ ٱلْمَلَأُ مِن قَوْمِ فِرْعَوْنَ إِنَّ هَٰذَا لَسَٰحِرٌ ١٣ ع ٣
عَلِيمٌ ﴿١٠٩﴾ يُرِيدُ أَن يُخْرِجَكُم مِّنْ أَرْضِكُمْ ۖ فَمَاذَا تَأْمُرُونَ ﴿١١٠﴾
قَالُوٓا۟ أَرْجِهْ وَأَخَاهُ وَأَرْسِلْ فِى ٱلْمَدَآئِنِ حَٰشِرِينَ ﴿١١١﴾ يَأْتُوكَ
بِكُلِّ سَٰحِرٍ عَلِيمٍ ﴿١١٢﴾ وَجَآءَ ٱلسَّحَرَةُ فِرْعَوْنَ قَالُوٓا۟ إِنَّ لَنَا لَأَجْرًا
إِن كُنَّا نَحْنُ ٱلْغَٰلِبِينَ ﴿١١٣﴾ قَالَ نَعَمْ وَإِنَّكُمْ لَمِنَ ٱلْمُقَرَّبِينَ ﴿١١٤﴾
قَالُوا۟ يَٰمُوسَىٰٓ إِمَّآ أَن تُلْقِىَ وَإِمَّآ أَن نَّكُونَ نَحْنُ ٱلْمُلْقِينَ ﴿١١٥﴾
قَالَ أَلْقُوا۟ ۖ فَلَمَّآ أَلْقَوْا۟ سَحَرُوٓا۟ أَعْيُنَ ٱلنَّاسِ وَٱسْتَرْهَبُوهُمْ
وَجَآءُو بِسِحْرٍ عَظِيمٍ ﴿١١٦﴾ وَأَوْحَيْنَآ إِلَىٰ مُوسَىٰٓ أَنْ أَلْقِ عَصَاكَ ۖ
فَإِذَا هِىَ تَلْقَفُ مَا يَأْفِكُونَ ﴿١١٧﴾ فَوَقَعَ ٱلْحَقُّ وَبَطَلَ مَا
كَانُوا۟ يَعْمَلُونَ ﴿١١٨﴾ فَغُلِبُوا۟ هُنَالِكَ وَٱنقَلَبُوا۟ صَٰغِرِينَ ﴿١١٩﴾ وَ
أُلْقِىَ ٱلسَّحَرَةُ سَٰجِدِينَ ﴿١٢٠﴾ قَالُوٓا۟ ءَامَنَّا بِرَبِّ ٱلْعَٰلَمِينَ ﴿١٢١﴾

رَبِّ مُوْسٰى وَهٰرُوْنَ ﴿۱۲۲﴾ قَالَ فِرْعَوْنُ اٰمَنْتُمْ بِهٖ قَبْلَ اَنْ
اٰذَنَ لَكُمْ ۚ اِنَّ هٰذَا لَمَكْرٌ مَّكَرْتُمُوْهُ فِى الْمَدِيْنَةِ لِتُخْرِجُوْا مِنْهَاۤ
اَهْلَهَا ۚ فَسَوْفَ تَعْلَمُوْنَ ﴿۱۲۳﴾ لَاُقَطِّعَنَّ اَيْدِيَكُمْ وَاَرْجُلَكُمْ
مِّنْ خِلَافٍ ثُمَّ لَاُصَلِّبَنَّكُمْ اَجْمَعِيْنَ ﴿۱۲۴﴾ قَالُوْۤا اِنَّاۤ اِلٰى رَبِّنَا
مُنْقَلِبُوْنَ ﴿۱۲۵﴾ ۚ وَمَا تَنْقِمُ مِنَّاۤ اِلَّاۤ اَنْ اٰمَنَّا بِاٰيٰتِ رَبِّنَا لَمَّا
جَآءَتْنَا ؕ رَبَّنَاۤ اَفْرِغْ عَلَيْنَا صَبْرًا وَّتَوَفَّنَا مُسْلِمِيْنَ ﴿۱۲۶﴾ ع وَقَالَ ع ۱۴ ۱۸ ۴
الْمَلَاُ مِنْ قَوْمِ فِرْعَوْنَ اَتَذَرُ مُوْسٰى وَقَوْمَهٗ لِيُفْسِدُوْا
فِى الْاَرْضِ وَيَذَرَكَ وَاٰلِهَتَكَ ؕ قَالَ سَنُقَتِّلُ اَبْنَآءَهُمْ
وَنَسْتَحْىٖ نِسَآءَهُمْ ۚ وَاِنَّا فَوْقَهُمْ قٰهِرُوْنَ ﴿۱۲۷﴾ قَالَ مُوْسٰى
لِقَوْمِهِ اسْتَعِيْنُوْا بِاللّٰهِ وَاصْبِرُوْا ۚ اِنَّ الْاَرْضَ لِلّٰهِ ۙ
يُوْرِثُهَا مَنْ يَّشَآءُ مِنْ عِبَادِهٖ ؕ وَالْعَاقِبَةُ لِلْمُتَّقِيْنَ ﴿۱۲۸﴾
قَالُوْۤا اُوْذِيْنَا مِنْ قَبْلِ اَنْ تَاْتِيَنَا وَمِنْۢ بَعْدِ مَا جِئْتَنَا ؕ
قَالَ عَسٰى رَبُّكُمْ اَنْ يُّهْلِكَ عَدُوَّكُمْ وَيَسْتَخْلِفَكُمْ فِى
الْاَرْضِ فَيَنْظُرَ كَيْفَ تَعْمَلُوْنَ ﴿۱۲۹﴾ ع وَلَقَدْ اَخَذْنَاۤ اٰلَ ع ۱۵ ۱۳ ۵
فِرْعَوْنَ بِالسِّنِيْنَ وَنَقْصٍ مِّنَ الثَّمَرٰتِ لَعَلَّهُمْ يَذَّكَّرُوْنَ ﴿۱۳۰﴾

فَاِذَا جَآءَتْهُمُ الْحَسَنَةُ قَالُوْا لَنَا هٰذِهٖ ۚ وَاِنْ تُصِبْهُمْ سَيِّئَةٌ
يَّطَّيَّرُوْا بِمُوْسٰى وَمَنْ مَّعَهٗ ؕ اَلَاۤ اِنَّمَا طٰٓئِرُهُمْ عِنْدَ اللّٰهِ
وَلٰكِنَّ اَكْثَرَهُمْ لَا يَعْلَمُوْنَ ﴿١٣١﴾ وَقَالُوْا مَهْمَا تَاْتِنَا بِهٖ
مِنْ اٰيَةٍ لِّتَسْحَرَنَا بِهَا ۙ فَمَا نَحْنُ لَكَ بِمُؤْمِنِيْنَ ﴿١٣٢﴾ فَاَرْسَلْنَا
عَلَيْهِمُ الطُّوْفَانَ وَالْجَرَادَ وَالْقُمَّلَ وَالضَّفَادِعَ وَالدَّمَ اٰيٰتٍ
مُّفَصَّلٰتٍ ۫ فَاسْتَكْبَرُوْا وَكَانُوْا قَوْمًا مُّجْرِمِيْنَ ﴿١٣٣﴾ وَلَمَّا
وَقَعَ عَلَيْهِمُ الرِّجْزُ قَالُوْا يٰمُوْسَى ادْعُ لَنَا رَبَّكَ بِمَا عَهِدَ
عِنْدَكَ ۚ لَئِنْ كَشَفْتَ عَنَّا الرِّجْزَ لَنُؤْمِنَنَّ لَكَ وَلَنُرْسِلَنَّ
مَعَكَ بَنِيْۤ اِسْرَآءِيْلَ ﴿١٣٤﴾ ۚ فَلَمَّا كَشَفْنَا عَنْهُمُ الرِّجْزَ اِلٰۤى
اَجَلٍ هُمْ بٰلِغُوْهُ اِذَا هُمْ يَنْكُثُوْنَ ﴿١٣٥﴾ فَانْتَقَمْنَا مِنْهُمْ
فَاَغْرَقْنٰهُمْ فِى الْيَمِّ بِاَنَّهُمْ كَذَّبُوْا بِاٰيٰتِنَا وَكَانُوْا عَنْهَا
غٰفِلِيْنَ ﴿١٣٦﴾ وَاَوْرَثْنَا الْقَوْمَ الَّذِيْنَ كَانُوْا يُسْتَضْعَفُوْنَ
مَشَارِقَ الْاَرْضِ وَمَغَارِبَهَا الَّتِيْ بٰرَكْنَا فِيْهَا ؕ وَتَمَّتْ كَلِمَتُ
رَبِّكَ الْحُسْنٰى عَلٰى بَنِيْۤ اِسْرَآءِيْلَ ۙ۬ بِمَا صَبَرُوْا ؕ وَدَمَّرْنَا
مَا كَانَ يَصْنَعُ فِرْعَوْنُ وَقَوْمُهٗ وَمَا كَانُوْا يَعْرِشُوْنَ ﴿١٣٧﴾ الربع

وَجٰوَزْنَا بِبَنِیْٓ اِسْرَآءِیْلَ الْبَحْرَ فَاَتَوْا عَلٰی قَوْمٍ یَّعْكُفُوْنَ
عَلٰٓی اَصْنَامٍ لَّهُمْ ۚ قَالُوْا یٰمُوْسَی اجْعَلْ لَّنَآ اِلٰهًا كَمَا لَهُمْ
اٰلِهَةٌ ؕ قَالَ اِنَّكُمْ قَوْمٌ تَجْهَلُوْنَ ﴿۱۳۸﴾ اِنَّ هٰۤؤُلَآءِ مُتَبَّرٌ مَّا هُمْ
فِیْهِ وَبٰطِلٌ مَّا كَانُوْا یَعْمَلُوْنَ ﴿۱۳۹﴾ قَالَ اَغَیْرَ اللّٰهِ اَبْغِیْكُمْ
اِلٰهًا وَّهُوَ فَضَّلَكُمْ عَلَی الْعٰلَمِیْنَ ﴿۱۴۰﴾ وَاِذْ اَنْجَیْنٰكُمْ مِّنْ اٰلِ
فِرْعَوْنَ یَسُوْمُوْنَكُمْ سُوْٓءَ الْعَذَابِ ۚ یُقَتِّلُوْنَ اَبْنَآءَكُمْ وَ
یَسْتَحْیُوْنَ نِسَآءَكُمْ ؕ وَفِیْ ذٰلِكُمْ بَلَآءٌ مِّنْ رَّبِّكُمْ عَظِیْمٌ ﴿۱۴۱﴾ ع ۱۶
وَوٰعَدْنَا مُوْسٰی ثَلٰثِیْنَ لَیْلَةً وَّاَتْمَمْنٰهَا بِعَشْرٍ فَتَمَّ
مِیْقَاتُ رَبِّهٖۤ اَرْبَعِیْنَ لَیْلَةً ۚ وَقَالَ مُوْسٰی لِاَخِیْهِ
هٰرُوْنَ اخْلُفْنِیْ فِیْ قَوْمِیْ وَاَصْلِحْ وَلَا تَتَّبِعْ سَبِیْلَ
الْمُفْسِدِیْنَ ﴿۱۴۲﴾ وَلَمَّا جَآءَ مُوْسٰی لِمِیْقَاتِنَا وَكَلَّمَهٗ رَبُّهٗ ۙ قَالَ
رَبِّ اَرِنِیْٓ اَنْظُرْ اِلَیْكَ ؕ قَالَ لَنْ تَرٰىنِیْ وَلٰكِنِ انْظُرْ اِلَی
الْجَبَلِ فَاِنِ اسْتَقَرَّ مَكَانَهٗ فَسَوْفَ تَرٰىنِیْ ۚ فَلَمَّا تَجَلّٰی
رَبُّهٗ لِلْجَبَلِ جَعَلَهٗ دَكًّا وَّخَرَّ مُوْسٰی صَعِقًا ۚ فَلَمَّآ اَفَاقَ
قَالَ سُبْحٰنَكَ تُبْتُ اِلَیْكَ وَاَنَا اَوَّلُ الْمُؤْمِنِیْنَ ﴿۱۴۳﴾

قَالَ يٰمُوْسٰۤى اِنِّى اصْطَفَيْتُكَ عَلَى النَّاسِ بِرِسٰلٰتِىْ وَ
بِكَلَامِىْ ۖ فَخُذْ مَاۤ اٰتَيْتُكَ وَكُنْ مِّنَ الشّٰكِرِيْنَ ﴿١٤٤﴾ وَكَتَبْنَا
لَهٗ فِى الْاَلْوَاحِ مِنْ كُلِّ شَىْءٍ مَّوْعِظَةً وَّتَفْصِيْلًا لِّكُلِّ
شَىْءٍ ۚ فَخُذْهَا بِقُوَّةٍ وَّاْمُرْ قَوْمَكَ يَاْخُذُوْا بِاَحْسَنِهَا ؕ
سَاُورِيْكُمْ دَارَ الْفٰسِقِيْنَ ﴿١٤٥﴾ سَاَصْرِفُ عَنْ اٰيٰتِىَ الَّذِيْنَ
يَتَكَبَّرُوْنَ فِى الْاَرْضِ بِغَيْرِ الْحَقِّ ؕ وَاِنْ يَّرَوْا كُلَّ اٰيَةٍ
لَّا يُؤْمِنُوْا بِهَا ۚ وَاِنْ يَّرَوْا سَبِيْلَ الرُّشْدِ لَا يَتَّخِذُوْهُ سَبِيْلًا ۚ
وَاِنْ يَّرَوْا سَبِيْلَ الْغَىِّ يَتَّخِذُوْهُ سَبِيْلًا ؕ ذٰلِكَ بِاَنَّهُمْ
كَذَّبُوْا بِاٰيٰتِنَا وَكَانُوْا عَنْهَا غٰفِلِيْنَ ﴿١٤٦﴾ وَالَّذِيْنَ كَذَّبُوْا
بِاٰيٰتِنَا وَلِقَآءِ الْاٰخِرَةِ حَبِطَتْ اَعْمَالُهُمْ ؕ هَلْ يُجْزَوْنَ
اِلَّا مَا كَانُوْا يَعْمَلُوْنَ ﴿١٤٧﴾ ع وَاتَّخَذَ قَوْمُ مُوْسٰى مِنْۢ بَعْدِهٖ مِنْ ع ١٧
حُلِيِّهِمْ عِجْلًا جَسَدًا لَّهٗ خُوَارٌ ؕ اَلَمْ يَرَوْا اَنَّهٗ لَا يُكَلِّمُهُمْ
وَلَا يَهْدِيْهِمْ سَبِيْلًا ۘ اِتَّخَذُوْهُ وَكَانُوْا ظٰلِمِيْنَ ﴿١٤٨﴾ وَلَمَّا وقف لازم
سُقِطَ فِىْۤ اَيْدِيْهِمْ وَرَاَوْا اَنَّهُمْ قَدْ ضَلُّوْا ۙ قَالُوْا لَئِنْ
لَّمْ يَرْحَمْنَا رَبُّنَا وَيَغْفِرْ لَنَا لَنَكُوْنَنَّ مِنَ الْخٰسِرِيْنَ ﴿١٤٩﴾

وَلَمَّا رَجَعَ مُوْسٰٓى اِلٰى قَوْمِهٖ غَضْبَانَ اَسِفًا ۙ قَالَ بِئْسَمَا
خَلَفْتُمُوْنِىْ مِنْۢ بَعْدِىْ ۚ اَعَجِلْتُمْ اَمْرَ رَبِّكُمْ ۚ وَاَلْقَى الْاَلْوَاحَ
وَاَخَذَ بِرَاْسِ اَخِيْهِ يَجُرُّهٗٓ اِلَيْهِ ؕ قَالَ ابْنَ اُمَّ اِنَّ الْقَوْمَ
اسْتَضْعَفُوْنِىْ وَكَادُوْا يَقْتُلُوْنَنِىْ ۖ فَلَا تُشْمِتْ بِىَ الْاَعْدَآءَ وَ
لَا تَجْعَلْنِىْ مَعَ الْقَوْمِ الظّٰلِمِيْنَ ﴿١٥٠﴾ قَالَ رَبِّ اغْفِرْ لِىْ وَلِاَخِىْ وَ
اَدْخِلْنَا فِىْ رَحْمَتِكَ ۖ وَاَنْتَ اَرْحَمُ الرّٰحِمِيْنَ ﴿١٥١﴾ ع اِنَّ الَّذِيْنَ اتَّخَذُوا ع ١٨
الْعِجْلَ سَيَنَالُهُمْ غَضَبٌ مِّنْ رَّبِّهِمْ وَذِلَّةٌ فِى الْحَيٰوةِ الدُّنْيَا ؕ
وَكَذٰلِكَ نَجْزِى الْمُفْتَرِيْنَ ﴿١٥٢﴾ وَالَّذِيْنَ عَمِلُوا السَّيِّاٰتِ ثُمَّ تَابُوْا
مِنْۢ بَعْدِهَا وَاٰمَنُوْٓا ۟ اِنَّ رَبَّكَ مِنْۢ بَعْدِهَا لَغَفُوْرٌ رَّحِيْمٌ ﴿١٥٣﴾
وَلَمَّا سَكَتَ عَنْ مُّوْسَى الْغَضَبُ اَخَذَ الْاَلْوَاحَ ۖ ۚ وَفِىْ نُسْخَتِهَا
هُدًى وَّرَحْمَةٌ لِّلَّذِيْنَ هُمْ لِرَبِّهِمْ يَرْهَبُوْنَ ﴿١٥٤﴾ وَاخْتَارَ مُوْسٰى
قَوْمَهٗ سَبْعِيْنَ رَجُلًا لِّمِيْقَاتِنَا ۚ فَلَمَّآ اَخَذَتْهُمُ الرَّجْفَةُ قَالَ رَبِّ
لَوْ شِئْتَ اَهْلَكْتَهُمْ مِّنْ قَبْلُ وَاِيَّاىَ ؕ اَتُهْلِكُنَا بِمَا فَعَلَ السُّفَهَآءُ
مِنَّا ۚ اِنْ هِىَ اِلَّا فِتْنَتُكَ ؕ تُضِلُّ بِهَا مَنْ تَشَآءُ وَتَهْدِىْ مَنْ
تَشَآءُ ؕ اَنْتَ وَلِيُّنَا فَاغْفِرْ لَنَا وَارْحَمْنَا وَاَنْتَ خَيْرُ الْغٰفِرِيْنَ ﴿١٥٥﴾

وَاكْتُبْ لَنَا فِيْ هٰذِهِ الدُّنْيَا حَسَنَةً وَّفِي الْاٰخِرَةِ اِنَّا
هُدْنَآ اِلَيْكَ ؕ قَالَ عَذَابِيْٓ اُصِيْبُ بِهٖ مَنْ اَشَآءُ ۚ وَرَحْمَتِيْ
وَسِعَتْ كُلَّ شَيْءٍ ؕ فَسَاَكْتُبُهَا لِلَّذِيْنَ يَتَّقُوْنَ وَيُؤْتُوْنَ
الزَّكٰوةَ وَالَّذِيْنَ هُمْ بِاٰيٰتِنَا يُؤْمِنُوْنَ ۚ﴿١٥٦﴾ اَلَّذِيْنَ
يَتَّبِعُوْنَ الرَّسُوْلَ النَّبِيَّ الْاُمِّيَّ الَّذِيْ يَجِدُوْنَهٗ مَكْتُوْبًا
عِنْدَهُمْ فِي التَّوْرٰىةِ وَالْاِنْجِيْلِ ۫ يَاْمُرُهُمْ بِالْمَعْرُوْفِ
وَيَنْهٰىهُمْ عَنِ الْمُنْكَرِ وَيُحِلُّ لَهُمُ الطَّيِّبٰتِ وَيُحَرِّمُ عَلَيْهِمُ
الْخَبٰٓئِثَ وَيَضَعُ عَنْهُمْ اِصْرَهُمْ وَالْاَغْلٰلَ الَّتِيْ كَانَتْ
عَلَيْهِمْ ؕ فَالَّذِيْنَ اٰمَنُوْا بِهٖ وَعَزَّرُوْهُ وَنَصَرُوْهُ وَ
اتَّبَعُوا النُّوْرَ الَّذِيْٓ اُنْزِلَ مَعَهٗٓ ۙ اُولٰٓئِكَ هُمُ الْمُفْلِحُوْنَ ۧ﴿١٥٧﴾ ع ١٩ ٩
قُلْ يٰٓاَيُّهَا النَّاسُ اِنِّيْ رَسُوْلُ اللّٰهِ اِلَيْكُمْ جَمِيْعَا
الَّذِيْ لَهٗ مُلْكُ السَّمٰوٰتِ وَالْاَرْضِ ۚ لَآ اِلٰهَ اِلَّا هُوَ يُحْيٖ
وَيُمِيْتُ ۠ فَاٰمِنُوْا بِاللّٰهِ وَرَسُوْلِهِ النَّبِيِّ الْاُمِّيِّ الَّذِيْ
يُؤْمِنُ بِاللّٰهِ وَكَلِمٰتِهٖ وَاتَّبِعُوْهُ لَعَلَّكُمْ تَهْتَدُوْنَ ﴿١٥٨﴾ وَ
مِنْ قَوْمِ مُوْسٰٓى اُمَّةٌ يَّهْدُوْنَ بِالْحَقِّ وَبِهٖ يَعْدِلُوْنَ ﴿١٥٩﴾

وَقَطَّعْنٰهُمُ اثْنَتَیْ عَشْرَةَ اَسْبَاطًا اُمَمًا ؕ وَاَوْحَیْنَاۤ اِلٰی
مُوْسٰۤی اِذِ اسْتَسْقٰىهُ قَوْمُهٗۤ اَنِ اضْرِبْ بِّعَصَاكَ الْحَجَرَ ۚ
فَانْۢبَجَسَتْ مِنْهُ اثْنَتَا عَشْرَةَ عَیْنًا ؕ قَدْ عَلِمَ كُلُّ اُنَاسٍ
مَّشْرَبَهُمْ ؕ وَظَلَّلْنَا عَلَیْهِمُ الْغَمَامَ وَاَنْزَلْنَا عَلَیْهِمُ
الْمَنَّ وَالسَّلْوٰی ؕ كُلُوْا مِنْ طَیِّبٰتِ مَا رَزَقْنٰكُمْ ؕ وَ
مَا ظَلَمُوْنَا وَلٰكِنْ كَانُوْۤا اَنْفُسَهُمْ یَظْلِمُوْنَ ﴿١٦٠﴾ وَاِذْ قِیْلَ
لَهُمُ اسْكُنُوْا هٰذِهِ الْقَرْیَةَ وَكُلُوْا مِنْهَا حَیْثُ
شِئْتُمْ وَقُوْلُوْا حِطَّةٌ وَّادْخُلُوا الْبَابَ سُجَّدًا نَّغْفِرْ
لَكُمْ خَطِیْٓــٰٔتِكُمْ ؕ سَنَزِیْدُ الْمُحْسِنِیْنَ ﴿١٦١﴾ فَبَدَّلَ
الَّذِیْنَ ظَلَمُوْا مِنْهُمْ قَوْلًا غَیْرَ الَّذِیْ قِیْلَ لَهُمْ
فَاَرْسَلْنَا عَلَیْهِمْ رِجْزًا مِّنَ السَّمَآءِ بِمَا كَانُوْا
یَظْلِمُوْنَ ﴿١٦٢﴾ ع وَسْـَٔلْهُمْ عَنِ الْقَرْیَةِ الَّتِیْ كَانَتْ ع ٢٠
حَاضِرَةَ الْبَحْرِ ۘ اِذْ یَعْدُوْنَ فِی السَّبْتِ اِذْ تَاْتِیْهِمْ
حِیْتَانُهُمْ یَوْمَ سَبْتِهِمْ شُرَّعًا وَّیَوْمَ لَا یَسْبِتُوْنَ ۙ لَا وقف لازم
تَاْتِیْهِمْ ۛ كَذٰلِكَ ۛ نَبْلُوْهُمْ بِمَا كَانُوْا یَفْسُقُوْنَ ﴿١٦٣﴾ معانقة ٢ عند المتاخرين النصف

وَاِذْ قَالَتْ اُمَّةٌ مِّنْهُمْ لِمَ تَعِظُوْنَ قَوْمًا ۙ اللّٰهُ مُهْلِكُهُمْ اَوْ
مُعَذِّبُهُمْ عَذَابًا شَدِيْدًا ؕ قَالُوْا مَعْذِرَةً اِلٰى رَبِّكُمْ وَلَعَلَّهُمْ
يَتَّقُوْنَ ﴿١٦٤﴾ فَلَمَّا نَسُوْا مَا ذُكِّرُوْا بِهٖۤ اَنْجَيْنَا الَّذِيْنَ يَنْهَوْنَ عَنِ
السُّوْٓءِ وَاَخَذْنَا الَّذِيْنَ ظَلَمُوْا بِعَذَابٍۭ بَئِيْسٍۭ بِمَا كَانُوْا
يَفْسُقُوْنَ ﴿١٦٥﴾ فَلَمَّا عَتَوْا عَنْ مَّا نُهُوْا عَنْهُ قُلْنَا لَهُمْ كُوْنُوْا
قِرَدَةً خٰسِئِيْنَ ﴿١٦٦﴾ وَاِذْ تَاَذَّنَ رَبُّكَ لَيَبْعَثَنَّ عَلَيْهِمْ اِلٰى
يَوْمِ الْقِيٰمَةِ مَنْ يَّسُوْمُهُمْ سُوْٓءَ الْعَذَابِ ؕ اِنَّ رَبَّكَ لَسَرِيْعُ
الْعِقَابِ ۖۚ وَاِنَّهٗ لَغَفُوْرٌ رَّحِيْمٌ ﴿١٦٧﴾ وَقَطَّعْنٰهُمْ فِى الْاَرْضِ اُمَمًا ۚ
مِنْهُمُ الصّٰلِحُوْنَ وَمِنْهُمْ دُوْنَ ذٰلِكَ ۫ وَبَلَوْنٰهُمْ بِالْحَسَنٰتِ
وَالسَّيِّاٰتِ لَعَلَّهُمْ يَرْجِعُوْنَ ﴿١٦٨﴾ فَخَلَفَ مِنْۢ بَعْدِهِمْ خَلْفٌ وَّرِثُوا
الْكِتٰبَ يَاْخُذُوْنَ عَرَضَ هٰذَا الْاَدْنٰى وَيَقُوْلُوْنَ سَيُغْفَرُ لَنَا ۚ
وَاِنْ يَّاْتِهِمْ عَرَضٌ مِّثْلُهٗ يَاْخُذُوْهُ ؕ اَلَمْ يُؤْخَذْ عَلَيْهِمْ مِّيْثَاقُ
الْكِتٰبِ اَنْ لَّا يَقُوْلُوْا عَلَى اللّٰهِ اِلَّا الْحَقَّ وَدَرَسُوْا مَا فِيْهِ ؕ وَالدَّارُ
الْاٰخِرَةُ خَيْرٌ لِّلَّذِيْنَ يَتَّقُوْنَ ؕ اَفَلَا تَعْقِلُوْنَ ﴿١٦٩﴾ وَالَّذِيْنَ يُمَسِّكُوْنَ
بِالْكِتٰبِ وَاَقَامُوا الصَّلٰوةَ ؕ اِنَّا لَا نُضِيْعُ اَجْرَ الْمُصْلِحِيْنَ ﴿١٧٠﴾

وَاِذْ نَتَقْنَا الْجَبَلَ فَوْقَهُمْ كَاَنَّهٗ ظُلَّةٌ وَّظَنُّوْۤا اَنَّهٗ وَاقِعٌۢ بِهِمْ ۚ
خُذُوْا مَاۤ اٰتَيْنٰكُمْ بِقُوَّةٍ وَّاذْكُرُوْا مَا فِيْهِ لَعَلَّكُمْ تَتَّقُوْنَ ﴿١٧١﴾ وَ ع ٢١
اِذْ اَخَذَ رَبُّكَ مِنْۢ بَنِيْۤ اٰدَمَ مِنْ ظُهُوْرِهِمْ ذُرِّيَّتَهُمْ وَ
اَشْهَدَهُمْ عَلٰۤى اَنْفُسِهِمْ ۚ اَلَسْتُ بِرَبِّكُمْ ؕ قَالُوْا بَلٰى ۛۚ شَهِدْنَا ۛۚ اَنْ
تَقُوْلُوْا يَوْمَ الْقِيٰمَةِ اِنَّا كُنَّا عَنْ هٰذَا غٰفِلِيْنَ ﴿١٧٢﴾ اَوْ تَقُوْلُوْۤا اِنَّمَاۤ معانقة ٧ عند المتاخرين ١٢
اَشْرَكَ اٰبَآؤُنَا مِنْ قَبْلُ وَكُنَّا ذُرِّيَّةً مِّنْۢ بَعْدِهِمْ ۚ اَفَتُهْلِكُنَا
بِمَا فَعَلَ الْمُبْطِلُوْنَ ﴿١٧٣﴾ وَكَذٰلِكَ نُفَصِّلُ الْاٰيٰتِ وَلَعَلَّهُمْ
يَرْجِعُوْنَ ﴿١٧٤﴾ وَاتْلُ عَلَيْهِمْ نَبَاَ الَّذِيْۤ اٰتَيْنٰهُ اٰيٰتِنَا فَانْسَلَخَ
مِنْهَا فَاَتْبَعَهُ الشَّيْطٰنُ فَكَانَ مِنَ الْغٰوِيْنَ ﴿١٧٥﴾ وَلَوْ شِئْنَا
لَرَفَعْنٰهُ بِهَا وَلٰكِنَّهٗۤ اَخْلَدَ اِلَى الْاَرْضِ وَاتَّبَعَ هَوٰىهُ ۚ فَمَثَلُهٗ
كَمَثَلِ الْكَلْبِ ۚ اِنْ تَحْمِلْ عَلَيْهِ يَلْهَثْ اَوْ تَتْرُكْهُ يَلْهَثْ ؕ
ذٰلِكَ مَثَلُ الْقَوْمِ الَّذِيْنَ كَذَّبُوْا بِاٰيٰتِنَا ۚ فَاقْصُصِ
الْقَصَصَ لَعَلَّهُمْ يَتَفَكَّرُوْنَ ﴿١٧٦﴾ سَآءَ مَثَلَا ۨالْقَوْمُ الَّذِيْنَ
كَذَّبُوْا بِاٰيٰتِنَا وَاَنْفُسَهُمْ كَانُوْا يَظْلِمُوْنَ ﴿١٧٧﴾ مَنْ يَّهْدِ اللّٰهُ
فَهُوَ الْمُهْتَدِيْ ۚ وَمَنْ يُّضْلِلْ فَاُولٰٓئِكَ هُمُ الْخٰسِرُوْنَ ﴿١٧٨﴾

وَلَقَدْ ذَرَاْنَا لِجَهَنَّمَ كَثِيْرًا مِّنَ الْجِنِّ وَالْاِنْسِ ۖ لَهُمْ قُلُوْبٌ لَّا
يَفْقَهُوْنَ بِهَا ۫ وَلَهُمْ اَعْيُنٌ لَّا يُبْصِرُوْنَ بِهَا ۫ وَلَهُمْ اٰذَانٌ لَّا
يَسْمَعُوْنَ بِهَا ؕ اُولٰٓئِكَ كَالْاَنْعَامِ بَلْ هُمْ اَضَلُّ ؕ اُولٰٓئِكَ هُمُ الْغٰفِلُوْنَ ﴿١٧٩﴾
وَلِلّٰهِ الْاَسْمَآءُ الْحُسْنٰى فَادْعُوْهُ بِهَا ۪ وَذَرُوا الَّذِيْنَ يُلْحِدُوْنَ
فِيْٓ اَسْمَآئِهٖ ؕ سَيُجْزَوْنَ مَا كَانُوْا يَعْمَلُوْنَ ﴿١٨٠﴾ وَمِمَّنْ خَلَقْنَآ اُمَّةٌ
يَّهْدُوْنَ بِالْحَقِّ وَبِهٖ يَعْدِلُوْنَ ﴿١٨١﴾ ع وَالَّذِيْنَ كَذَّبُوْا بِاٰيٰتِنَا ٢٢ ع ١٢
سَنَسْتَدْرِجُهُمْ مِّنْ حَيْثُ لَا يَعْلَمُوْنَ ﴿١٨٢﴾ ج وَاُمْلِيْ لَهُمْ ؕ اِنَّ كَيْدِيْ
مَتِيْنٌ ﴿١٨٣﴾ اَوَلَمْ يَتَفَكَّرُوْا ٚ مَا بِصَاحِبِهِمْ مِّنْ جِنَّةٍ ؕ اِنْ هُوَ اِلَّا نَذِيْرٌ
مُّبِيْنٌ ﴿١٨٤﴾ اَوَلَمْ يَنْظُرُوْا فِيْ مَلَكُوْتِ السَّمٰوٰتِ وَالْاَرْضِ وَمَا خَلَقَ
اللّٰهُ مِنْ شَيْءٍ ۙ وَّاَنْ عَسٰٓى اَنْ يَّكُوْنَ قَدِ اقْتَرَبَ اَجَلُهُمْ ۚ فَبِاَيِّ
حَدِيْثٍۭ بَعْدَهٗ يُؤْمِنُوْنَ ﴿١٨٥﴾ مَنْ يُّضْلِلِ اللّٰهُ فَلَا هَادِيَ لَهٗ ؕ وَ
يَذَرُهُمْ فِيْ طُغْيَانِهِمْ يَعْمَهُوْنَ ﴿١٨٦﴾ يَسْـَٔلُوْنَكَ عَنِ السَّاعَةِ اَيَّانَ
مُرْسٰىهَا ؕ قُلْ اِنَّمَا عِلْمُهَا عِنْدَ رَبِّيْ ۚ لَا يُجَلِّيْهَا لِوَقْتِهَآ اِلَّا هُوَ ۘ ثَقُلَتْ وقف لازم / وقف منزل
فِي السَّمٰوٰتِ وَالْاَرْضِ ؕ لَا تَاْتِيْكُمْ اِلَّا بَغْتَةً ؕ يَسْـَٔلُوْنَكَ كَاَنَّكَ حَفِيٌّ
عَنْهَا ؕ قُلْ اِنَّمَا عِلْمُهَا عِنْدَ اللّٰهِ وَلٰكِنَّ اَكْثَرَ النَّاسِ لَا يَعْلَمُوْنَ ﴿١٨٧﴾

قُلْ لَّآ اَمْلِكُ لِنَفْسِيْ نَفْعًا وَّ لَا ضَرًّا اِلَّا مَا شَآءَ اللّٰهُ ؕ وَلَوْ
كُنْتُ اَعْلَمُ الْغَيْبَ لَاسْتَكْثَرْتُ مِنَ الْخَيْرِ ۚۛ وَمَا مَسَّنِيَ
السُّوْٓءُ ۚۛ اِنْ اَنَا اِلَّا نَذِيْرٌ وَّبَشِيْرٌ لِّقَوْمٍ يُّؤْمِنُوْنَ ﴿١٨٨﴾ ع هُوَ الَّذِيْ ع ٢٣/١٣ عند المتاخرين ١٢
خَلَقَكُمْ مِّنْ نَّفْسٍ وَّاحِدَةٍ وَّجَعَلَ مِنْهَا زَوْجَهَا لِيَسْكُنَ اِلَيْهَا ۚ
فَلَمَّا تَغَشّٰىهَا حَمَلَتْ حَمْلًا خَفِيْفًا فَمَرَّتْ بِهٖ ۚ فَلَمَّآ اَثْقَلَتْ
دَّعَوَا اللّٰهَ رَبَّهُمَا لَئِنْ اٰتَيْتَنَا صَالِحًا لَّنَكُوْنَنَّ مِنَ الشّٰكِرِيْنَ ﴿١٨٩﴾
فَلَمَّآ اٰتٰىهُمَا صَالِحًا جَعَلَا لَهٗ شُرَكَآءَ فِيْمَآ اٰتٰىهُمَا ۚ فَتَعٰلَى اللّٰهُ
عَمَّا يُشْرِكُوْنَ ﴿١٩٠﴾ اَيُشْرِكُوْنَ مَا لَا يَخْلُقُ شَيْئًا وَّهُمْ يُخْلَقُوْنَ ۚ ﴿١٩١﴾
وَلَا يَسْتَطِيْعُوْنَ لَهُمْ نَصْرًا وَّلَآ اَنْفُسَهُمْ يَنْصُرُوْنَ ﴿١٩٢﴾ وَاِنْ
تَدْعُوْهُمْ اِلَى الْهُدٰى لَا يَتَّبِعُوْكُمْ ؕ سَوَآءٌ عَلَيْكُمْ اَدَعَوْتُمُوْهُمْ
اَمْ اَنْتُمْ صَامِتُوْنَ ﴿١٩٣﴾ اِنَّ الَّذِيْنَ تَدْعُوْنَ مِنْ دُوْنِ اللّٰهِ
عِبَادٌ اَمْثَالُكُمْ فَادْعُوْهُمْ فَلْيَسْتَجِيْبُوْا لَكُمْ اِنْ كُنْتُمْ
صٰدِقِيْنَ ﴿١٩٤﴾ اَلَهُمْ اَرْجُلٌ يَّمْشُوْنَ بِهَآ اَمْ لَهُمْ اَيْدٍ يَّبْطِشُوْنَ
بِهَآ اَمْ لَهُمْ اَعْيُنٌ يُّبْصِرُوْنَ بِهَآ اَمْ لَهُمْ اٰذَانٌ يَّسْمَعُوْنَ
بِهَا ؕ قُلِ ادْعُوْا شُرَكَآءَكُمْ ثُمَّ كِيْدُوْنِ فَلَا تُنْظِرُوْنِ ﴿١٩٥﴾

اِنَّ وَلِیِّ یَ اللّٰهُ الَّذِیْ نَزَّلَ الْكِتٰبَ ۖۗ وَهُوَ یَتَوَلَّى الصّٰلِحِیْنَ ﴿۱۹۶﴾
وَالَّذِیْنَ تَدْعُوْنَ مِنْ دُوْنِهٖ لَا یَسْتَطِیْعُوْنَ نَصْرَكُمْ وَلَاۤ
اَنْفُسَهُمْ یَنْصُرُوْنَ ﴿۱۹۷﴾ وَاِنْ تَدْعُوْهُمْ اِلَى الْهُدٰى لَا یَسْمَعُوْا ؕ
وَتَرٰىهُمْ یَنْظُرُوْنَ اِلَیْكَ وَهُمْ لَا یُبْصِرُوْنَ ﴿۱۹۸﴾ خُذِ الْعَفْوَ وَاْمُرْ
بِالْعُرْفِ وَاَعْرِضْ عَنِ الْجٰهِلِیْنَ ﴿۱۹۹﴾ وَاِمَّا یَنْزَغَنَّكَ مِنَ
الشَّیْطٰنِ نَزْغٌ فَاسْتَعِذْ بِاللّٰهِ ؕ اِنَّهٗ سَمِیْعٌ عَلِیْمٌ ﴿۲۰۰﴾ اِنَّ الَّذِیْنَ
اتَّقَوْا اِذَا مَسَّهُمْ طٰٓىِٕفٌ مِّنَ الشَّیْطٰنِ تَذَكَّرُوْا فَاِذَا هُمْ
مُّبْصِرُوْنَ ﴿۲۰۱﴾ ۚ وَاِخْوَانُهُمْ یَمُدُّوْنَهُمْ فِی الْغَیِّ ثُمَّ لَا یُقْصِرُوْنَ ﴿۲۰۲﴾
وَاِذَا لَمْ تَاْتِهِمْ بِاٰیَةٍ قَالُوْا لَوْلَا اجْتَبَیْتَهَا ؕ قُلْ اِنَّمَاۤ اَتَّبِعُ
مَا یُوْحٰۤى اِلَیَّ مِنْ رَّبِّیْ ۚ هٰذَا بَصَآىِٕرُ مِنْ رَّبِّكُمْ وَهُدًى وَّ
رَحْمَةٌ لِّقَوْمٍ یُّؤْمِنُوْنَ ﴿۲۰۳﴾ وَاِذَا قُرِئَ الْقُرْاٰنُ فَاسْتَمِعُوْا
لَهٗ وَاَنْصِتُوْا لَعَلَّكُمْ تُرْحَمُوْنَ ﴿۲۰۴﴾ وَاذْكُرْ رَّبَّكَ فِیْ نَفْسِكَ
تَضَرُّعًا وَّخِیْفَةً وَّدُوْنَ الْجَهْرِ مِنَ الْقَوْلِ بِالْغُدُوِّ
وَالْاٰصَالِ وَلَا تَكُنْ مِّنَ الْغٰفِلِیْنَ ﴿۲۰۵﴾ اِنَّ الَّذِیْنَ عِنْدَ رَبِّكَ
لَا یَسْتَكْبِرُوْنَ عَنْ عِبَادَتِهٖ وَیُسَبِّحُوْنَهٗ وَلَهٗ یَسْجُدُوْنَ ۩ ﴿۲۰۶﴾ السجدة ع ۲۴ ۱۸ ۱۴

سُوْرَةُ الْاَنْفَالِ مَدَنِيَّةٌ وَّهِيَ خَمْسٌ وَّسَبْعُوْنَ اٰيَةً وَّعَشْرُ رُكُوْعَاتٍ

بِسْمِ اللّٰهِ الرَّحْمٰنِ الرَّحِيْمِ ۝

يَسْـَٔلُوْنَكَ عَنِ الْاَنْفَالِ ؕ قُلِ الْاَنْفَالُ لِلّٰهِ وَالرَّسُوْلِ ۚ فَاتَّقُوا
اللّٰهَ وَاَصْلِحُوْا ذَاتَ بَيْنِكُمْ ۪ وَاَطِيْعُوا اللّٰهَ وَرَسُوْلَهٗۤ اِنْ كُنْتُمْ
مُّؤْمِنِيْنَ ۝١ اِنَّمَا الْمُؤْمِنُوْنَ الَّذِيْنَ اِذَا ذُكِرَ اللّٰهُ وَجِلَتْ
قُلُوْبُهُمْ وَاِذَا تُلِيَتْ عَلَيْهِمْ اٰيٰتُهٗ زَادَتْهُمْ اِيْمَانًا وَّعَلٰى
رَبِّهِمْ يَتَوَكَّلُوْنَ ۝٢ ۚ ۙ الَّذِيْنَ يُقِيْمُوْنَ الصَّلٰوةَ وَمِمَّا
رَزَقْنٰهُمْ يُنْفِقُوْنَ ۝٣ ؕ اُولٰٓئِكَ هُمُ الْمُؤْمِنُوْنَ حَقًّا ؕ لَهُمْ
دَرَجٰتٌ عِنْدَ رَبِّهِمْ وَمَغْفِرَةٌ وَّرِزْقٌ كَرِيْمٌ ۝٤ ۚ كَمَاۤ
اَخْرَجَكَ رَبُّكَ مِنْۢ بَيْتِكَ بِالْحَقِّ ۪ وَاِنَّ فَرِيْقًا مِّنَ الْمُؤْمِنِيْنَ
لَكٰرِهُوْنَ ۝٥ ۙ يُجَادِلُوْنَكَ فِي الْحَقِّ بَعْدَمَا تَبَيَّنَ كَاَنَّمَا يُسَاقُوْنَ
اِلَى الْمَوْتِ وَهُمْ يَنْظُرُوْنَ ۝٦ ؕ وَاِذْ يَعِدُكُمُ اللّٰهُ اِحْدَى
الطَّآئِفَتَيْنِ اَنَّهَا لَكُمْ وَتَوَدُّوْنَ اَنَّ غَيْرَ ذَاتِ الشَّوْكَةِ
تَكُوْنُ لَكُمْ وَيُرِيْدُ اللّٰهُ اَنْ يُّحِقَّ الْحَقَّ بِكَلِمٰتِهٖ وَيَقْطَعَ دَابِرَ
الْكٰفِرِيْنَ ۝٧ ۙ لِيُحِقَّ الْحَقَّ وَيُبْطِلَ الْبَاطِلَ وَلَوْ كَرِهَ الْمُجْرِمُوْنَ ۝٨ ۚ

اِذْ تَسْتَغِيْثُوْنَ رَبَّكُمْ فَاسْتَجَابَ لَكُمْ اَنِّيْ مُمِدُّكُمْ بِاَلْفٍ
مِّنَ الْمَلٰٓئِكَةِ مُرْدِفِيْنَ ﴿۹﴾ وَمَا جَعَلَهُ اللّٰهُ اِلَّا بُشْرٰى وَلِتَطْمَئِنَّ
بِهٖ قُلُوْبُكُمْ ۚ وَمَا النَّصْرُ اِلَّا مِنْ عِنْدِ اللّٰهِ ؕ اِنَّ اللّٰهَ عَزِيْزٌ
حَكِيْمٌ ﴿۱۰﴾ اِذْ يُغَشِّيْكُمُ النُّعَاسَ اَمَنَةً مِّنْهُ وَيُنَزِّلُ عَلَيْكُمْ ع ۱ ۱۵
مِّنَ السَّمَآءِ مَآءً لِّيُطَهِّرَكُمْ بِهٖ وَيُذْهِبَ عَنْكُمْ رِجْزَ
الشَّيْطٰنِ وَلِيَرْبِطَ عَلٰى قُلُوْبِكُمْ وَيُثَبِّتَ بِهِ الْاَقْدَامَ ؕ ﴿۱۱﴾ اِذْ
يُوْحِيْ رَبُّكَ اِلَى الْمَلٰٓئِكَةِ اَنِّيْ مَعَكُمْ فَثَبِّتُوا الَّذِيْنَ اٰمَنُوْا ؕ
سَاُلْقِيْ فِيْ قُلُوْبِ الَّذِيْنَ كَفَرُوا الرُّعْبَ فَاضْرِبُوْا فَوْقَ
الْاَعْنَاقِ وَاضْرِبُوْا مِنْهُمْ كُلَّ بَنَانٍ ﴿۱۲﴾ ؕ ذٰلِكَ بِاَنَّهُمْ
شَآقُّوا اللّٰهَ وَرَسُوْلَهٗ ۚ وَمَنْ يُّشَاقِقِ اللّٰهَ وَرَسُوْلَهٗ فَاِنَّ
اللّٰهَ شَدِيْدُ الْعِقَابِ ﴿۱۳﴾ ذٰلِكُمْ فَذُوْقُوْهُ وَاَنَّ لِلْكٰفِرِيْنَ
عَذَابَ النَّارِ ﴿۱۴﴾ يٰٓاَيُّهَا الَّذِيْنَ اٰمَنُوْٓا اِذَا لَقِيْتُمُ الَّذِيْنَ
كَفَرُوْا زَحْفًا فَلَا تُوَلُّوْهُمُ الْاَدْبَارَ ۚ ﴿۱۵﴾ وَمَنْ يُّوَلِّهِمْ يَوْمَئِذٍ
دُبُرَهٗٓ اِلَّا مُتَحَرِّفًا لِّقِتَالٍ اَوْ مُتَحَيِّزًا اِلٰى فِئَةٍ فَقَدْ بَآءَ
بِغَضَبٍ مِّنَ اللّٰهِ وَمَاْوٰىهُ جَهَنَّمُ ؕ وَبِئْسَ الْمَصِيْرُ ﴿۱۶﴾

فَلَمْ تَقْتُلُوْهُمْ وَلٰكِنَّ اللّٰهَ قَتَلَهُمْ ۪ وَمَا رَمَيْتَ اِذْ رَمَيْتَ وَ
لٰكِنَّ اللّٰهَ رَمٰى ۚ وَلِيُبْلِيَ الْمُؤْمِنِيْنَ مِنْهُ بَلَآءً حَسَنًا ؕ اِنَّ اللّٰهَ
سَمِيْعٌ عَلِيْمٌ ﴿۱۷﴾ ذٰلِكُمْ وَاَنَّ اللّٰهَ مُوْهِنُ كَيْدِ الْكٰفِرِيْنَ ﴿۱۸﴾ اِنْ
تَسْتَفْتِحُوْا فَقَدْ جَآءَكُمُ الْفَتْحُ ۚ وَاِنْ تَنْتَهُوْا فَهُوَ خَيْرٌ لَّكُمْ ۚ وَ
اِنْ تَعُوْدُوْا نَعُدْ ۚ وَلَنْ تُغْنِيَ عَنْكُمْ فِئَتُكُمْ شَيْـًٔا وَّلَوْ كَثُرَتْ ۙ
وَاَنَّ اللّٰهَ مَعَ الْمُؤْمِنِيْنَ ﴿۱۹﴾ ع يٰۤاَيُّهَا الَّذِيْنَ اٰمَنُوْۤا اَطِيْعُوا ع ٢ ٩ ١٦
اللّٰهَ وَرَسُوْلَهٗ وَلَا تَوَلَّوْا عَنْهُ وَاَنْتُمْ تَسْمَعُوْنَ ﴿۲۰﴾ وَلَا
تَكُوْنُوْا كَالَّذِيْنَ قَالُوْا سَمِعْنَا وَهُمْ لَا يَسْمَعُوْنَ ﴿۲۱﴾ ۚ اِنَّ
شَرَّ الدَّوَآبِّ عِنْدَ اللّٰهِ الصُّمُّ الْبُكْمُ الَّذِيْنَ لَا
يَعْقِلُوْنَ ﴿۲۲﴾ وَلَوْ عَلِمَ اللّٰهُ فِيْهِمْ خَيْرًا لَّاَسْمَعَهُمْ ؕ وَلَوْ
اَسْمَعَهُمْ لَتَوَلَّوْا وَّهُمْ مُّعْرِضُوْنَ ﴿۲۳﴾ يٰۤاَيُّهَا الَّذِيْنَ اٰمَنُوا
اسْتَجِيْبُوْا لِلّٰهِ وَلِلرَّسُوْلِ اِذَا دَعَاكُمْ لِمَا يُحْيِيْكُمْ ۚ
وَاعْلَمُوْۤا اَنَّ اللّٰهَ يَحُوْلُ بَيْنَ الْمَرْءِ وَقَلْبِهٖ وَاَنَّهٗۤ اِلَيْهِ
تُحْشَرُوْنَ ﴿۲۴﴾ وَاتَّقُوْا فِتْنَةً لَّا تُصِيْبَنَّ الَّذِيْنَ ظَلَمُوْا
مِنْكُمْ خَآصَّةً ۚ وَاعْلَمُوْۤا اَنَّ اللّٰهَ شَدِيْدُ الْعِقَابِ ﴿۲۵﴾

واذكروا اذ انتم قليل مستضعفون في الارض تخافون
ان يتخطفكم الناس فاوىكم وايدكم بنصره ورزقكم
من الطيبت لعلكم تشكرون ﴿٢٦﴾ يايها الذين امنوا لا
تخونوا الله والرسول وتخونوا امنتكم وانتم تعلمون ﴿٢٧﴾
واعلموا انما اموالكم واولادكم فتنة وان الله
عنده اجر عظيم ﴿٢٨﴾ يايها الذين امنوا ان تتقوا الله ع ٣ ٩ ١٧
يجعل لكم فرقانا ويكفر عنكم سياتكم ويغفر لكم و
الله ذو الفضل العظيم ﴿٢٩﴾ واذ يمكر بك الذين كفروا
ليثبتوك او يقتلوك او يخرجوك ويمكرون ويمكر الله
والله خير المكرين ﴿٣٠﴾ واذا تتلى عليهم ايتنا قالوا
قد سمعنا لو نشاء لقلنا مثل هذا ان هذا الا
اساطير الاولين ﴿٣١﴾ واذ قالوا اللهم ان كان هذا
هو الحق من عندك فامطر علينا حجارة من السماء
او ائتنا بعذاب اليم ﴿٣٢﴾ وما كان الله ليعذبهم وانت
فيهم وما كان الله معذبهم وهم يستغفرون ﴿٣٣﴾

وَمَا لَهُمْ اَلَّا يُعَذِّبَهُمُ اللّٰهُ وَهُمْ يَصُدُّوْنَ عَنِ الْمَسْجِدِ
الْحَرَامِ وَمَا كَانُوْۤا اَوْلِيَآءَهٗ ؕ اِنْ اَوْلِيَآؤُهٗۤ اِلَّا الْمُتَّقُوْنَ
وَلٰكِنَّ اَكْثَرَهُمْ لَا يَعْلَمُوْنَ ﴿۳۴﴾ وَمَا كَانَ صَلَاتُهُمْ
عِنْدَ الْبَيْتِ اِلَّا مُكَآءً وَّتَصْدِيَةً ؕ فَذُوْقُوا الْعَذَابَ
بِمَا كُنْتُمْ تَكْفُرُوْنَ ﴿۳۵﴾ اِنَّ الَّذِيْنَ كَفَرُوْا يُنْفِقُوْنَ
اَمْوَالَهُمْ لِيَصُدُّوْا عَنْ سَبِيْلِ اللّٰهِ ؕ فَسَيُنْفِقُوْنَهَا ثُمَّ
تَكُوْنُ عَلَيْهِمْ حَسْرَةً ثُمَّ يُغْلَبُوْنَ ۬ؕ وَالَّذِيْنَ كَفَرُوْۤا
اِلٰى جَهَنَّمَ يُحْشَرُوْنَ ﴿۳۶﴾ لِيَمِيْزَ اللّٰهُ الْخَبِيْثَ مِنَ الطَّيِّبِ وَ
يَجْعَلَ الْخَبِيْثَ بَعْضَهٗ عَلٰى بَعْضٍ فَيَرْكُمَهٗ جَمِيْعًا
فَيَجْعَلَهٗ فِيْ جَهَنَّمَ ؕ اُولٰٓئِكَ هُمُ الْخٰسِرُوْنَ ﴿۳۷﴾ قُلْ لِّلَّذِيْنَ ع ۴ ۹ ۱۸
كَفَرُوْۤا اِنْ يَّنْتَهُوْا يُغْفَرْ لَهُمْ مَّا قَدْ سَلَفَ ۚ وَاِنْ يَّعُوْدُوْا
فَقَدْ مَضَتْ سُنَّتُ الْاَوَّلِيْنَ ﴿۳۸﴾ وَقَاتِلُوْهُمْ حَتّٰى لَا
تَكُوْنَ فِتْنَةٌ وَّيَكُوْنَ الدِّيْنُ كُلُّهٗ لِلّٰهِ ۚ فَاِنِ انْتَهَوْا
فَاِنَّ اللّٰهَ بِمَا يَعْمَلُوْنَ بَصِيْرٌ ﴿۳۹﴾ وَاِنْ تَوَلَّوْا فَاعْلَمُوْۤا
اَنَّ اللّٰهَ مَوْلٰىكُمْ ؕ نِعْمَ الْمَوْلٰى وَنِعْمَ النَّصِيْرُ ﴿۴۰﴾

وَاعْلَمُوْٓا اَنَّمَا غَنِمْتُمْ مِّنْ شَيْءٍ فَاَنَّ لِلّٰهِ خُمُسَهٗ وَ
لِلرَّسُوْلِ وَلِذِي الْقُرْبٰى وَالْيَتٰمٰى وَالْمَسٰكِيْنِ وَابْنِ
السَّبِيْلِ ۙ اِنْ كُنْتُمْ اٰمَنْتُمْ بِاللّٰهِ وَمَآ اَنْزَلْنَا عَلٰى عَبْدِنَا يَوْمَ
الْفُرْقَانِ يَوْمَ الْتَقَى الْجَمْعٰنِ ۭ وَاللّٰهُ عَلٰى كُلِّ شَيْءٍ قَدِيْرٌ ﴿٤١﴾
اِذْ اَنْتُمْ بِالْعُدْوَةِ الدُّنْيَا وَهُمْ بِالْعُدْوَةِ الْقُصْوٰى وَ
الرَّكْبُ اَسْفَلَ مِنْكُمْ ۭ وَلَوْ تَوَاعَدْتُّمْ لَاخْتَلَفْتُمْ فِي
الْمِيْعٰدِ ۙ وَلٰكِنْ لِّيَقْضِيَ اللّٰهُ اَمْرًا كَانَ مَفْعُوْلًا ۙ لِّيَهْلِكَ
مَنْ هَلَكَ عَنْۢ بَيِّنَةٍ وَّيَحْيٰى مَنْ حَيَّ عَنْۢ بَيِّنَةٍ ۭ وَاِنَّ
اللّٰهَ لَسَمِيْعٌ عَلِيْمٌ ﴿٤٢﴾ ۙ اِذْ يُرِيْكَهُمُ اللّٰهُ فِيْ مَنَامِكَ قَلِيْلًا ۭ
وَلَوْ اَرٰىكَهُمْ كَثِيْرًا لَّفَشِلْتُمْ وَلَتَنَازَعْتُمْ فِي الْاَمْرِ
وَلٰكِنَّ اللّٰهَ سَلَّمَ ۭ اِنَّهٗ عَلِيْمٌۢ بِذَاتِ الصُّدُوْرِ ﴿٤٣﴾ وَ
اِذْ يُرِيْكُمُوْهُمْ اِذِ الْتَقَيْتُمْ فِيْٓ اَعْيُنِكُمْ قَلِيْلًا وَّيُقَلِّلُكُمْ
فِيْٓ اَعْيُنِهِمْ لِيَقْضِيَ اللّٰهُ اَمْرًا كَانَ مَفْعُوْلًا ۭ وَاِلَى اللّٰهِ
تُرْجَعُ الْاُمُوْرُ ﴿٤٤﴾ ع يٰٓاَيُّهَا الَّذِيْنَ اٰمَنُوْٓا اِذَا لَقِيْتُمْ فِئَةً
فَاثْبُتُوْا وَاذْكُرُوا اللّٰهَ كَثِيْرًا لَّعَلَّكُمْ تُفْلِحُوْنَ ﴿٤٥﴾ ع

ع ٥ / ١٧

وَ اَطِيْعُوا اللّٰهَ وَ رَسُوْلَهٗ وَ لَا تَنَازَعُوْا فَتَفْشَلُوْا وَ تَذْهَبَ
رِيْحُكُمْ وَ اصْبِرُوْا ؕ اِنَّ اللّٰهَ مَعَ الصّٰبِرِيْنَ ۚ ﴿۴۶﴾ وَ لَا تَكُوْنُوْا
كَالَّذِيْنَ خَرَجُوْا مِنْ دِيَارِهِمْ بَطَرًا وَّ رِئَآءَ النَّاسِ وَ
يَصُدُّوْنَ عَنْ سَبِيْلِ اللّٰهِ ؕ وَ اللّٰهُ بِمَا يَعْمَلُوْنَ مُحِيْطٌ ﴿۴۷﴾
وَ اِذْ زَيَّنَ لَهُمُ الشَّيْطٰنُ اَعْمَالَهُمْ وَ قَالَ لَا غَالِبَ لَكُمُ
الْيَوْمَ مِنَ النَّاسِ وَ اِنِّيْ جَارٌ لَّكُمْ ۚ فَلَمَّا تَرَآءَتِ الْفِئَتٰنِ
نَكَصَ عَلٰى عَقِبَيْهِ وَ قَالَ اِنِّيْ بَرِيْٓءٌ مِّنْكُمْ اِنِّيْۤ اَرٰى مَا لَا تَرَوْنَ
اِنِّيْۤ اَخَافُ اللّٰهَ ؕ وَ اللّٰهُ شَدِيْدُ الْعِقَابِ ؏ ﴿۴۸﴾ اِذْ يَقُوْلُ ركوع ٦
الْمُنٰفِقُوْنَ وَ الَّذِيْنَ فِيْ قُلُوْبِهِمْ مَّرَضٌ غَرَّ هٰۤؤُلَآءِ دِيْنُهُمْ ؕ
وَ مَنْ يَّتَوَكَّلْ عَلَى اللّٰهِ فَاِنَّ اللّٰهَ عَزِيْزٌ حَكِيْمٌ ﴿۴۹﴾ وَ
لَوْ تَرٰۤى اِذْ يَتَوَفَّى الَّذِيْنَ كَفَرُوا ۙ الْمَلٰٓئِكَةُ يَضْرِبُوْنَ
وُجُوْهَهُمْ وَ اَدْبَارَهُمْ ۚ وَ ذُوْقُوْا عَذَابَ الْحَرِيْقِ ﴿۵۰﴾ ذٰلِكَ
بِمَا قَدَّمَتْ اَيْدِيْكُمْ وَ اَنَّ اللّٰهَ لَيْسَ بِظَلَّامٍ لِّلْعَبِيْدِ ۙ ﴿۵۱﴾
كَدَاْبِ اٰلِ فِرْعَوْنَ ۙ وَ الَّذِيْنَ مِنْ قَبْلِهِمْ ؕ كَفَرُوْا بِاٰيٰتِ اللّٰهِ
فَاَخَذَهُمُ اللّٰهُ بِذُنُوْبِهِمْ ؕ اِنَّ اللّٰهَ قَوِيٌّ شَدِيْدُ الْعِقَابِ ﴿۵۲﴾

ذٰلِكَ بِاَنَّ اللّٰهَ لَمْ يَكُ مُغَيِّرًا نِّعْمَةً اَنْعَمَهَا عَلٰى قَوْمٍ حَتّٰى
يُغَيِّرُوْا مَا بِاَنْفُسِهِمْ ۙ وَاَنَّ اللّٰهَ سَمِيْعٌ عَلِيْمٌ ۙ﴿٥٣﴾ كَدَاْبِ اٰلِ
فِرْعَوْنَ ۙ وَالَّذِيْنَ مِنْ قَبْلِهِمْ ؕ كَذَّبُوْا بِاٰيٰتِ رَبِّهِمْ فَاَهْلَكْنٰهُمْ
بِذُنُوْبِهِمْ وَاَغْرَقْنَآ اٰلَ فِرْعَوْنَ ۚ وَكُلٌّ كَانُوْا ظٰلِمِيْنَ ﴿٥٤﴾
اِنَّ شَرَّ الدَّوَآبِّ عِنْدَ اللّٰهِ الَّذِيْنَ كَفَرُوْا فَهُمْ لَا يُؤْمِنُوْنَ ﴿٥٥﴾ صلے
اَلَّذِيْنَ عٰهَدْتَّ مِنْهُمْ ثُمَّ يَنْقُضُوْنَ عَهْدَهُمْ فِيْ كُلِّ
مَرَّةٍ وَّهُمْ لَا يَتَّقُوْنَ ﴿٥٦﴾ فَاِمَّا تَثْقَفَنَّهُمْ فِي الْحَرْبِ فَشَرِّدْ بِهِمْ
مَّنْ خَلْفَهُمْ لَعَلَّهُمْ يَذَّكَّرُوْنَ ﴿٥٧﴾ وَاِمَّا تَخَافَنَّ مِنْ قَوْمٍ
خِيَانَةً فَانْۢبِذْ اِلَيْهِمْ عَلٰى سَوَآءٍ ؕ اِنَّ اللّٰهَ لَا يُحِبُّ الْخَآئِنِيْنَ ﴿٥٨﴾ ع ۷/۴
وَلَا يَحْسَبَنَّ الَّذِيْنَ كَفَرُوْا سَبَقُوْا ؕ اِنَّهُمْ لَا يُعْجِزُوْنَ ﴿٥٩﴾ وَ
اَعِدُّوْا لَهُمْ مَّا اسْتَطَعْتُمْ مِّنْ قُوَّةٍ وَّمِنْ رِّبَاطِ الْخَيْلِ
تُرْهِبُوْنَ بِهٖ عَدُوَّ اللّٰهِ وَعَدُوَّكُمْ وَاٰخَرِيْنَ مِنْ دُوْنِهِمْ ۚ
لَا تَعْلَمُوْنَهُمْ ۚ اَللّٰهُ يَعْلَمُهُمْ ؕ وَمَا تُنْفِقُوْا مِنْ شَيْءٍ فِيْ سَبِيْلِ
اللّٰهِ يُوَفَّ اِلَيْكُمْ وَاَنْتُمْ لَا تُظْلَمُوْنَ ﴿٦٠﴾ وَاِنْ جَنَحُوْا لِلسَّلْمِ
فَاجْنَحْ لَهَا وَتَوَكَّلْ عَلَى اللّٰهِ ؕ اِنَّهٗ هُوَ السَّمِيْعُ الْعَلِيْمُ ﴿٦١﴾

وَ اِنْ يُّرِيْدُوْٓا اَنْ يَّخْدَعُوْكَ فَاِنَّ حَسْبَكَ اللّٰهُ ؕ هُوَ الَّذِيْٓ
اَيَّدَكَ بِنَصْرِهٖ وَ بِالْمُؤْمِنِيْنَ ۙ﴿۶۲﴾ وَ اَلَّفَ بَيْنَ قُلُوْبِهِمْ ؕ لَوْ اَنْفَقْتَ
مَا فِي الْاَرْضِ جَمِيْعًا مَّآ اَلَّفْتَ بَيْنَ قُلُوْبِهِمْ وَ لٰكِنَّ اللّٰهَ
اَلَّفَ بَيْنَهُمْ ؕ اِنَّهٗ عَزِيْزٌ حَكِيْمٌ ﴿۶۳﴾ يٰٓاَيُّهَا النَّبِيُّ حَسْبُكَ اللّٰهُ وَ
مَنِ اتَّبَعَكَ مِنَ الْمُؤْمِنِيْنَ ﴿۶۴﴾ يٰٓاَيُّهَا النَّبِيُّ حَرِّضِ الْمُؤْمِنِيْنَ ٨ ع ٣
عَلَى الْقِتَالِ ؕ اِنْ يَّكُنْ مِّنْكُمْ عِشْرُوْنَ صٰبِرُوْنَ يَغْلِبُوْا
مِائَتَيْنِ ۚ وَ اِنْ يَّكُنْ مِّنْكُمْ مِّائَةٌ يَّغْلِبُوْٓا اَلْفًا مِّنَ الَّذِيْنَ
كَفَرُوْا بِاَنَّهُمْ قَوْمٌ لَّا يَفْقَهُوْنَ ﴿۶۵﴾ اَلْـٰٔنَ خَفَّفَ اللّٰهُ عَنْكُمْ
وَ عَلِمَ اَنَّ فِيْكُمْ ضَعْفًا ؕ فَاِنْ يَّكُنْ مِّنْكُمْ مِّائَةٌ صَابِرَةٌ يَّغْلِبُوْا
مِائَتَيْنِ ۚ وَ اِنْ يَّكُنْ مِّنْكُمْ اَلْفٌ يَّغْلِبُوْٓا اَلْفَيْنِ بِاِذْنِ اللّٰهِ ؕ وَ
اللّٰهُ مَعَ الصّٰبِرِيْنَ ﴿۶۶﴾ مَا كَانَ لِنَبِيٍّ اَنْ يَّكُوْنَ لَهٗٓ اَسْرٰى حَتّٰى
يُثْخِنَ فِي الْاَرْضِ ؕ تُرِيْدُوْنَ عَرَضَ الدُّنْيَا ۖۗ وَ اللّٰهُ يُرِيْدُ
الْاٰخِرَةَ ؕ وَ اللّٰهُ عَزِيْزٌ حَكِيْمٌ ﴿۶۷﴾ لَوْ لَا كِتٰبٌ مِّنَ اللّٰهِ سَبَقَ
لَمَسَّكُمْ فِيْمَآ اَخَذْتُمْ عَذَابٌ عَظِيْمٌ ﴿۶۸﴾ فَكُلُوْا مِمَّا غَنِمْتُمْ
حَلٰلًا طَيِّبًا ۖۗ وَّ اتَّقُوا اللّٰهَ ؕ اِنَّ اللّٰهَ غَفُوْرٌ رَّحِيْمٌ ﴿۶۹﴾ ع ٩ ع ٥ ٥

يٰٓاَيُّهَا النَّبِيُّ قُلْ لِّمَنْ فِيْٓ اَيْدِيْكُمْ مِّنَ الْاَسْرٰٓى ۙ اِنْ يَّعْلَمِ اللّٰهُ فِيْ
قُلُوْبِكُمْ خَيْرًا يُّؤْتِكُمْ خَيْرًا مِّمَّآ اُخِذَ مِنْكُمْ وَيَغْفِرْ لَكُمْ ۭ وَاللّٰهُ غَفُوْرٌ
رَّحِيْمٌ ﴿٧٠﴾ وَاِنْ يُّرِيْدُوْا خِيَانَتَكَ فَقَدْ خَانُوا اللّٰهَ مِنْ قَبْلُ
فَاَمْكَنَ مِنْهُمْ ۭ وَاللّٰهُ عَلِيْمٌ حَكِيْمٌ ﴿٧١﴾ اِنَّ الَّذِيْنَ اٰمَنُوْا وَهَاجَرُوْا
وَجٰهَدُوْا بِاَمْوَالِهِمْ وَاَنْفُسِهِمْ فِيْ سَبِيْلِ اللّٰهِ وَالَّذِيْنَ اٰوَوْا
وَّنَصَرُوْٓا اُولٰۗىِٕكَ بَعْضُهُمْ اَوْلِيَاۗءُ بَعْضٍ ۭ وَالَّذِيْنَ اٰمَنُوْا
وَلَمْ يُهَاجِرُوْا مَا لَكُمْ مِّنْ وَّلَايَتِهِمْ مِّنْ شَيْءٍ حَتّٰي يُهَاجِرُوْا ۚ
وَاِنِ اسْتَنْصَرُوْكُمْ فِي الدِّيْنِ فَعَلَيْكُمُ النَّصْرُ اِلَّا عَلٰي قَوْمٍۢ
بَيْنَكُمْ وَبَيْنَهُمْ مِّيْثَاقٌ ۭ وَاللّٰهُ بِمَا تَعْمَلُوْنَ بَصِيْرٌ ﴿٧٢﴾ وَالَّذِيْنَ
كَفَرُوْا بَعْضُهُمْ اَوْلِيَاۗءُ بَعْضٍ ۭ اِلَّا تَفْعَلُوْهُ تَكُنْ فِتْنَةٌ فِي الْاَرْضِ
وَفَسَادٌ كَبِيْرٌ ﴿٧٣﴾ وَالَّذِيْنَ اٰمَنُوْا وَهَاجَرُوْا وَجٰهَدُوْا فِيْ
سَبِيْلِ اللّٰهِ وَالَّذِيْنَ اٰوَوْا وَّنَصَرُوْٓا اُولٰۗىِٕكَ هُمُ الْمُؤْمِنُوْنَ
حَقًّا ۭ لَهُمْ مَّغْفِرَةٌ وَّرِزْقٌ كَرِيْمٌ ﴿٧٤﴾ وَالَّذِيْنَ اٰمَنُوْا مِنْۢ بَعْدُ
وَهَاجَرُوْا وَجٰهَدُوْا مَعَكُمْ فَاُولٰۗىِٕكَ مِنْكُمْ ۭ وَاُولُوا الْاَرْحَامِ
بَعْضُهُمْ اَوْلٰى بِبَعْضٍ فِيْ كِتٰبِ اللّٰهِ ۭ اِنَّ اللّٰهَ بِكُلِّ شَيْءٍ عَلِيْمٌ ﴿٧٥﴾ ع ١٠

سُوْرَةُ التَّوْبَةِ مَدَنِيَّةٌ وَّهِيَ مِائَةٌ وَّتِسْعٌ وَّعِشْرُوْنَ اٰيَةً وَّسِتَّةَ عَشَرَ رُكُوْعًا

بَرَآءَةٌ مِّنَ اللّٰهِ وَرَسُوْلِهٖٓ اِلَى الَّذِيْنَ عٰهَدْتُّمْ مِّنَ الْمُشْرِكِيْنَ ؕ ﴿١﴾
فَسِيْحُوْا فِى الْاَرْضِ اَرْبَعَةَ اَشْهُرٍ وَّاعْلَمُوْٓا اَنَّكُمْ غَيْرُ مُعْجِزِى اللّٰهِ ۙ
وَاَنَّ اللّٰهَ مُخْزِى الْكٰفِرِيْنَ ﴿٢﴾ وَاَذَانٌ مِّنَ اللّٰهِ وَرَسُوْلِهٖٓ اِلَى
النَّاسِ يَوْمَ الْحَجِّ الْاَكْبَرِ اَنَّ اللّٰهَ بَرِىْٓءٌ مِّنَ الْمُشْرِكِيْنَ ۙ۬ وَ
رَسُوْلُهٗ ؕ فَاِنْ تُبْتُمْ فَهُوَ خَيْرٌ لَّكُمْ ۚ وَاِنْ تَوَلَّيْتُمْ فَاعْلَمُوْٓا اَنَّكُمْ
غَيْرُ مُعْجِزِى اللّٰهِ ؕ وَبَشِّرِ الَّذِيْنَ كَفَرُوْا بِعَذَابٍ اَلِيْمٍ ۙ ﴿٣﴾ اِلَّا
الَّذِيْنَ عٰهَدْتُّمْ مِّنَ الْمُشْرِكِيْنَ ثُمَّ لَمْ يَنْقُصُوْكُمْ شَيْـًٔا وَّلَمْ
يُظَاهِرُوْا عَلَيْكُمْ اَحَدًا فَاَتِمُّوْٓا اِلَيْهِمْ عَهْدَهُمْ اِلٰى مُدَّتِهِمْ ؕ
اِنَّ اللّٰهَ يُحِبُّ الْمُتَّقِيْنَ ﴿٤﴾ فَاِذَا انْسَلَخَ الْاَشْهُرُ الْحُرُمُ فَاقْتُلُوا
الْمُشْرِكِيْنَ حَيْثُ وَجَدْتُّمُوْهُمْ وَخُذُوْهُمْ وَاحْصُرُوْهُمْ
وَاقْعُدُوْا لَهُمْ كُلَّ مَرْصَدٍ ۚ فَاِنْ تَابُوْا وَاَقَامُوا الصَّلٰوةَ وَ
اٰتَوُا الزَّكٰوةَ فَخَلُّوْا سَبِيْلَهُمْ ؕ اِنَّ اللّٰهَ غَفُوْرٌ رَّحِيْمٌ ﴿٥﴾ وَاِنْ
اَحَدٌ مِّنَ الْمُشْرِكِيْنَ اسْتَجَارَكَ فَاَجِرْهُ حَتّٰى يَسْمَعَ كَلٰمَ
اللّٰهِ ثُمَّ اَبْلِغْهُ مَاْمَنَهٗ ؕ ذٰلِكَ بِاَنَّهُمْ قَوْمٌ لَّا يَعْلَمُوْنَ ﴿٦﴾ ع ع ١ ٧

كَيْفَ يَكُوْنُ لِلْمُشْرِكِيْنَ عَهْدٌ عِنْدَ اللّٰهِ وَعِنْدَ رَسُوْلِهٖٓ
اِلَّا الَّذِيْنَ عٰهَدْتُّمْ عِنْدَ الْمَسْجِدِ الْحَرَامِ ۚ فَمَا اسْتَقَامُوْا
لَكُمْ فَاسْتَقِيْمُوْا لَهُمْ ؕ اِنَّ اللّٰهَ يُحِبُّ الْمُتَّقِيْنَ ﴿٧﴾ كَيْفَ وَاِنْ
يَّظْهَرُوْا عَلَيْكُمْ لَا يَرْقُبُوْا فِيْكُمْ اِلًّا وَّلَا ذِمَّةً ؕ يُرْضُوْنَكُمْ
بِاَفْوَاهِهِمْ وَتَاْبٰى قُلُوْبُهُمْ ۚ وَاَكْثَرُهُمْ فٰسِقُوْنَ ۚ ﴿٨﴾
اِشْتَرَوْا بِاٰيٰتِ اللّٰهِ ثَمَنًا قَلِيْلًا فَصَدُّوْا عَنْ سَبِيْلِهٖ ؕ
اِنَّهُمْ سَآءَ مَا كَانُوْا يَعْمَلُوْنَ ﴿٩﴾ لَا يَرْقُبُوْنَ فِيْ مُؤْمِنٍ اِلًّا
وَّلَا ذِمَّةً ؕ وَاُولٰٓئِكَ هُمُ الْمُعْتَدُوْنَ ﴿١٠﴾ فَاِنْ تَابُوْا وَاَقَامُوا
الصَّلٰوةَ وَاٰتَوُا الزَّكٰوةَ فَاِخْوَانُكُمْ فِي الدِّيْنِ ؕ وَنُفَصِّلُ
الْاٰيٰتِ لِقَوْمٍ يَّعْلَمُوْنَ ﴿١١﴾ وَاِنْ نَّكَثُوْٓا اَيْمَانَهُمْ
مِّنْۢ بَعْدِ عَهْدِهِمْ وَطَعَنُوْا فِيْ دِيْنِكُمْ فَقَاتِلُوْٓا
اَئِمَّةَ الْكُفْرِ ۙ اِنَّهُمْ لَآ اَيْمَانَ لَهُمْ لَعَلَّهُمْ
يَنْتَهُوْنَ ﴿١٢﴾ اَلَا تُقَاتِلُوْنَ قَوْمًا نَّكَثُوْٓا اَيْمَانَهُمْ
وَهَمُّوْا بِاِخْرَاجِ الرَّسُوْلِ وَهُمْ بَدَءُوْكُمْ اَوَّلَ مَرَّةٍ ؕ
اَتَخْشَوْنَهُمْ ۚ فَاللّٰهُ اَحَقُّ اَنْ تَخْشَوْهُ اِنْ كُنْتُمْ مُّؤْمِنِيْنَ ﴿١٣﴾

قَاتِلُوْهُمْ يُعَذِّبْهُمُ اللّٰهُ بِاَيْدِيْكُمْ وَيُخْزِهِمْ وَيَنْصُرْكُمْ عَلَيْهِمْ
وَيَشْفِ صُدُوْرَ قَوْمٍ مُّؤْمِنِيْنَ ﴿١٤﴾ وَيُذْهِبْ غَيْظَ قُلُوْبِهِمْ ؕ وَ
يَتُوْبُ اللّٰهُ عَلٰى مَنْ يَّشَآءُ ؕ وَاللّٰهُ عَلِيْمٌ حَكِيْمٌ ﴿١٥﴾ اَمْ حَسِبْتُمْ اَنْ
تُتْرَكُوْا وَلَمَّا يَعْلَمِ اللّٰهُ الَّذِيْنَ جٰهَدُوْا مِنْكُمْ وَلَمْ يَتَّخِذُوْا
مِنْ دُوْنِ اللّٰهِ وَلَا رَسُوْلِهٖ وَلَا الْمُؤْمِنِيْنَ وَلِيْجَةً ؕ وَاللّٰهُ خَبِيْرٌۢ
بِمَا تَعْمَلُوْنَ ﴿١٦﴾ مَا كَانَ لِلْمُشْرِكِيْنَ اَنْ يَّعْمُرُوْا مَسٰجِدَ اللّٰهِ ع ٢ ٨
شٰهِدِيْنَ عَلٰۤى اَنْفُسِهِمْ بِالْكُفْرِ ؕ اُولٰٓئِكَ حَبِطَتْ اَعْمَالُهُمْ ۚۖ وَ
فِى النَّارِ هُمْ خٰلِدُوْنَ ﴿١٧﴾ اِنَّمَا يَعْمُرُ مَسٰجِدَ اللّٰهِ مَنْ اٰمَنَ بِاللّٰهِ
وَالْيَوْمِ الْاٰخِرِ وَاَقَامَ الصَّلٰوةَ وَاٰتَى الزَّكٰوةَ وَلَمْ يَخْشَ اِلَّا اللّٰهَ قف
فَعَسٰۤى اُولٰٓئِكَ اَنْ يَّكُوْنُوْا مِنَ الْمُهْتَدِيْنَ ﴿١٨﴾ اَجَعَلْتُمْ سِقَايَةَ
الْحَآجِّ وَعِمَارَةَ الْمَسْجِدِ الْحَرَامِ كَمَنْ اٰمَنَ بِاللّٰهِ وَالْيَوْمِ
الْاٰخِرِ وَجٰهَدَ فِىْ سَبِيْلِ اللّٰهِ ؕ لَا يَسْتَوٗنَ عِنْدَ اللّٰهِ ؕ وَ
اللّٰهُ لَا يَهْدِى الْقَوْمَ الظّٰلِمِيْنَ ﴿١٩﴾ اَلَّذِيْنَ اٰمَنُوْا وَ وقف لازم
هَاجَرُوْا وَجٰهَدُوْا فِىْ سَبِيْلِ اللّٰهِ بِاَمْوَالِهِمْ وَاَنْفُسِهِمْ ۙ
اَعْظَمُ دَرَجَةً عِنْدَ اللّٰهِ ؕ وَاُولٰٓئِكَ هُمُ الْفَآئِزُوْنَ ﴿٢٠﴾

يُبَشِّرُهُمْ رَبُّهُمْ بِرَحْمَةٍ مِّنْهُ وَرِضْوَانٍ وَّجَنّٰتٍ لَّهُمْ فِيْهَا
نَعِيْمٌ مُّقِيْمٌ ۙ﴿۲۱﴾ خٰلِدِيْنَ فِيْهَآ اَبَدًا ؕ اِنَّ اللّٰهَ عِنْدَهٗۤ اَجْرٌ
عَظِيْمٌ ﴿۲۲﴾ يٰۤاَيُّهَا الَّذِيْنَ اٰمَنُوْا لَا تَتَّخِذُوْۤا اٰبَآءَكُمْ وَ
اِخْوَانَكُمْ اَوْلِيَآءَ اِنِ اسْتَحَبُّوا الْكُفْرَ عَلَى الْاِيْمَانِ ؕ وَمَنْ
يَّتَوَلَّهُمْ مِّنْكُمْ فَاُولٰٓئِكَ هُمُ الظّٰلِمُوْنَ ﴿۲۳﴾ قُلْ اِنْ كَانَ
اٰبَآؤُكُمْ وَاَبْنَآؤُكُمْ وَاِخْوَانُكُمْ وَاَزْوَاجُكُمْ وَعَشِيْرَتُكُمْ وَ
اَمْوَالُ ۨاقْتَرَفْتُمُوْهَا وَتِجَارَةٌ تَخْشَوْنَ كَسَادَهَا وَ
مَسٰكِنُ تَرْضَوْنَهَآ اَحَبَّ اِلَيْكُمْ مِّنَ اللّٰهِ وَرَسُوْلِهٖ وَ
جِهَادٍ فِيْ سَبِيْلِهٖ فَتَرَبَّصُوْا حَتّٰى يَاْتِيَ اللّٰهُ بِاَمْرِهٖ ؕ وَاللّٰهُ
ع ٣ ٨ ٩ لَا يَهْدِي الْقَوْمَ الْفٰسِقِيْنَ ۧ﴿۲۴﴾ لَقَدْ نَصَرَكُمُ اللّٰهُ فِيْ
مَوَاطِنَ كَثِيْرَةٍ ۙ وَّيَوْمَ حُنَيْنٍ ۙ اِذْ اَعْجَبَتْكُمْ كَثْرَتُكُمْ
فَلَمْ تُغْنِ عَنْكُمْ شَيْـًٔا وَّضَاقَتْ عَلَيْكُمُ الْاَرْضُ بِمَا
رَحُبَتْ ثُمَّ وَلَّيْتُمْ مُّدْبِرِيْنَ ۚ﴿۲۵﴾ ثُمَّ اَنْزَلَ اللّٰهُ سَكِيْنَتَهٗ
عَلٰى رَسُوْلِهٖ وَعَلَى الْمُؤْمِنِيْنَ وَاَنْزَلَ جُنُوْدًا لَّمْ تَرَوْهَا ۚ
وَعَذَّبَ الَّذِيْنَ كَفَرُوْا ؕ وَذٰلِكَ جَزَآءُ الْكٰفِرِيْنَ ﴿۲۶﴾

ثُمَّ يَتُوْبُ اللّٰهُ مِنْۢ بَعْدِ ذٰلِكَ عَلٰى مَنْ يَّشَآءُ ؕ وَاللّٰهُ
غَفُوْرٌ رَّحِيْمٌ ﴿٢٧﴾ يٰۤاَيُّهَا الَّذِيْنَ اٰمَنُوْۤا اِنَّمَا الْمُشْرِكُوْنَ
نَجَسٌ فَلَا يَقْرَبُوا الْمَسْجِدَ الْحَرَامَ بَعْدَ عَامِهِمْ هٰذَا ۚ وَ
اِنْ خِفْتُمْ عَيْلَةً فَسَوْفَ يُغْنِيْكُمُ اللّٰهُ مِنْ فَضْلِهٖۤ اِنْ شَآءَ ؕ
اِنَّ اللّٰهَ عَلِيْمٌ حَكِيْمٌ ﴿٢٨﴾ قَاتِلُوا الَّذِيْنَ لَا يُؤْمِنُوْنَ بِاللّٰهِ
وَلَا بِالْيَوْمِ الْاٰخِرِ وَلَا يُحَرِّمُوْنَ مَا حَرَّمَ اللّٰهُ وَ
رَسُوْلُهٗ وَلَا يَدِيْنُوْنَ دِيْنَ الْحَقِّ مِنَ الَّذِيْنَ
اُوْتُوا الْكِتٰبَ حَتّٰى يُعْطُوا الْجِزْيَةَ عَنْ يَّدٍ وَّهُمْ
صٰغِرُوْنَ ﴿٢٩﴾ ع وَقَالَتِ الْيَهُوْدُ عُزَيْرُ ا۟بْنُ اللّٰهِ وَقَالَتِ ٤ ع ٥ ١٠
النَّصٰرَى الْمَسِيْحُ ابْنُ اللّٰهِ ؕ ذٰلِكَ قَوْلُهُمْ بِاَفْوَاهِهِمْ ۚ
يُضَاهِـُٔوْنَ قَوْلَ الَّذِيْنَ كَفَرُوْا مِنْ قَبْلُ ؕ
قٰتَلَهُمُ اللّٰهُ ۚ اَنّٰى يُؤْفَكُوْنَ ﴿٣٠﴾ اِتَّخَذُوْۤا اَحْبَارَهُمْ
وَرُهْبَانَهُمْ اَرْبَابًا مِّنْ دُوْنِ اللّٰهِ وَالْمَسِيْحَ
ابْنَ مَرْيَمَ ۚ وَمَاۤ اُمِرُوْۤا اِلَّا لِيَعْبُدُوْۤا اِلٰهًا وَّاحِدًا ۚ
لَاۤ اِلٰهَ اِلَّا هُوَ ؕ سُبْحٰنَهٗ عَمَّا يُشْرِكُوْنَ ﴿٣١﴾

يُرِيْدُوْنَ اَنْ يُّطْفِـُٔوْا نُوْرَ اللّٰهِ بِاَفْوَاهِهِمْ وَيَاْبَى
اللّٰهُ اِلَّاۤ اَنْ يُّتِمَّ نُوْرَهٗ وَلَوْ كَرِهَ الْكٰفِرُوْنَ ﴿۳۲﴾ هُوَ
الَّذِيْۤ اَرْسَلَ رَسُوْلَهٗ بِالْهُدٰى وَدِيْنِ الْحَقِّ لِيُظْهِرَهٗ
عَلَى الدِّيْنِ كُلِّهٖ ۙ وَلَوْ كَرِهَ الْمُشْرِكُوْنَ ﴿۳۳﴾ يٰۤاَيُّهَا الَّذِيْنَ
اٰمَنُوْۤا اِنَّ كَثِيْرًا مِّنَ الْاَحْبَارِ وَالرُّهْبَانِ لَيَاْكُلُوْنَ
اَمْوَالَ النَّاسِ بِالْبَاطِلِ وَيَصُدُّوْنَ عَنْ سَبِيْلِ اللّٰهِ ؕ
وَالَّذِيْنَ يَكْنِزُوْنَ الذَّهَبَ وَالْفِضَّةَ وَلَا يُنْفِقُوْنَهَا فِيْ
سَبِيْلِ اللّٰهِ ۙ فَبَشِّرْهُمْ بِعَذَابٍ اَلِيْمٍ ﴿۳۴﴾ يَّوْمَ يُحْمٰى عَلَيْهَا
فِيْ نَارِ جَهَنَّمَ فَتُكْوٰى بِهَا جِبَاهُهُمْ وَجُنُوْبُهُمْ وَظُهُوْرُهُمْ ؕ
هٰذَا مَا كَنَزْتُمْ لِاَنْفُسِكُمْ فَذُوْقُوْا مَا كُنْتُمْ تَكْنِزُوْنَ ﴿۳۵﴾
اِنَّ عِدَّةَ الشُّهُوْرِ عِنْدَ اللّٰهِ اثْنَا عَشَرَ شَهْرًا فِيْ
كِتٰبِ اللّٰهِ يَوْمَ خَلَقَ السَّمٰوٰتِ وَالْاَرْضَ مِنْهَاۤ
اَرْبَعَةٌ حُرُمٌ ؕ ذٰلِكَ الدِّيْنُ الْقَيِّمُ ۙ۬ فَلَا تَظْلِمُوْا
فِيْهِنَّ اَنْفُسَكُمْ ۫ وَقَاتِلُوا الْمُشْرِكِيْنَ كَآفَّةً كَمَا
يُقَاتِلُوْنَكُمْ كَآفَّةً ؕ وَاعْلَمُوْۤا اَنَّ اللّٰهَ مَعَ الْمُتَّقِيْنَ ﴿۳۶﴾

اِنَّمَا النَّسِیْٓءُ زِیَادَةٌ فِی الْكُفْرِ یُضَلُّ بِهِ الَّذِیْنَ كَفَرُوْا
یُحِلُّوْنَهٗ عَامًا وَّ یُحَرِّمُوْنَهٗ عَامًا لِّیُوَاطِـُٔوْا عِدَّةَ مَا حَرَّمَ
اللّٰهُ فَیُحِلُّوْا مَا حَرَّمَ اللّٰهُ ؕ زُیِّنَ لَهُمْ سُوْٓءُ اَعْمَالِهِمْ ؕ وَ اللّٰهُ
لَا یَهْدِی الْقَوْمَ الْكٰفِرِیْنَ ۳۷ یٰۤاَیُّهَا الَّذِیْنَ اٰمَنُوْا مَا لَكُمْ ع
اِذَا قِیْلَ لَكُمُ انْفِرُوْا فِیْ سَبِیْلِ اللّٰهِ اثَّاقَلْتُمْ اِلَی الْاَرْضِ ؕ
اَرَضِیْتُمْ بِالْحَیٰوةِ الدُّنْیَا مِنَ الْاٰخِرَةِ ۚ فَمَا مَتَاعُ الْحَیٰوةِ الدُّنْیَا
فِی الْاٰخِرَةِ اِلَّا قَلِیْلٌ ۳۸ اِلَّا تَنْفِرُوْا یُعَذِّبْكُمْ عَذَابًا اَلِیْمًا ۙ
وَّ یَسْتَبْدِلْ قَوْمًا غَیْرَكُمْ وَ لَا تَضُرُّوْهُ شَیْـًٔا ؕ وَ اللّٰهُ عَلٰی
كُلِّ شَیْءٍ قَدِیْرٌ ۳۹ اِلَّا تَنْصُرُوْهُ فَقَدْ نَصَرَهُ اللّٰهُ اِذْ اَخْرَجَهُ
الَّذِیْنَ كَفَرُوْا ثَانِیَ اثْنَیْنِ اِذْ هُمَا فِی الْغَارِ اِذْ یَقُوْلُ
لِصَاحِبِهٖ لَا تَحْزَنْ اِنَّ اللّٰهَ مَعَنَا ۚ فَاَنْزَلَ اللّٰهُ سَكِیْنَتَهٗ
عَلَیْهِ وَ اَیَّدَهٗ بِجُنُوْدٍ لَّمْ تَرَوْهَا وَ جَعَلَ كَلِمَةَ الَّذِیْنَ كَفَرُوا
السُّفْلٰی ؕ وَ كَلِمَةُ اللّٰهِ هِیَ الْعُلْیَا ؕ وَ اللّٰهُ عَزِیْزٌ حَكِیْمٌ ۴۰
اِنْفِرُوْا خِفَافًا وَّ ثِقَالًا وَّ جَاهِدُوْا بِاَمْوَالِكُمْ وَ اَنْفُسِكُمْ
فِیْ سَبِیْلِ اللّٰهِ ؕ ذٰلِكُمْ خَیْرٌ لَّكُمْ اِنْ كُنْتُمْ تَعْلَمُوْنَ ۴۱

لَوْ كَانَ عَرَضًا قَرِيْبًا وَّسَفَرًا قَاصِدًا لَّاتَّبَعُوْكَ
وَلٰكِنْ بَعُدَتْ عَلَيْهِمُ الشُّقَّةُ ؕ وَسَيَحْلِفُوْنَ بِاللّٰهِ
لَوِ اسْتَطَعْنَا لَخَرَجْنَا مَعَكُمْ ۚ يُهْلِكُوْنَ اَنْفُسَهُمْ ۚ
٦ ع ٥ ١٢ وَاللّٰهُ يَعْلَمُ اِنَّهُمْ لَكٰذِبُوْنَ ﴿٤٢﴾ عَفَا اللّٰهُ عَنْكَ ۚ لِمَ
اَذِنْتَ لَهُمْ حَتّٰى يَتَبَيَّنَ لَكَ الَّذِيْنَ صَدَقُوْا وَتَعْلَمَ
الْكٰذِبِيْنَ ﴿٤٣﴾ لَا يَسْتَاْذِنُكَ الَّذِيْنَ يُؤْمِنُوْنَ بِاللّٰهِ
وَالْيَوْمِ الْاٰخِرِ اَنْ يُّجَاهِدُوْا بِاَمْوَالِهِمْ وَاَنْفُسِهِمْ ؕ
وَاللّٰهُ عَلِيْمٌۢ بِالْمُتَّقِيْنَ ﴿٤٤﴾ اِنَّمَا يَسْتَاْذِنُكَ الَّذِيْنَ
لَا يُؤْمِنُوْنَ بِاللّٰهِ وَالْيَوْمِ الْاٰخِرِ وَارْتَابَتْ قُلُوْبُهُمْ
فَهُمْ فِيْ رَيْبِهِمْ يَتَرَدَّدُوْنَ ﴿٤٥﴾ وَلَوْ اَرَادُوا الْخُرُوْجَ
لَاَعَدُّوْا لَهٗ عُدَّةً وَّلٰكِنْ كَرِهَ اللّٰهُ انْۢبِعَاثَهُمْ
فَثَبَّطَهُمْ وَقِيْلَ اقْعُدُوْا مَعَ الْقٰعِدِيْنَ ﴿٤٦﴾
لَوْ خَرَجُوْا فِيْكُمْ مَّا زَادُوْكُمْ اِلَّا خَبَالًا
وَّلَاَاوْضَعُوْا خِلٰلَكُمْ يَبْغُوْنَكُمُ الْفِتْنَةَ ۚ
وَفِيْكُمْ سَمّٰعُوْنَ لَهُمْ ؕ وَاللّٰهُ عَلِيْمٌۢ بِالظّٰلِمِيْنَ ﴿٤٧﴾

لَقَدِ ابْتَغَوُا الْفِتْنَةَ مِنْ قَبْلُ وَقَلَّبُوْا لَكَ الْاُمُوْرَ
حَتّٰى جَآءَ الْحَقُّ وَظَهَرَ اَمْرُ اللّٰهِ وَهُمْ كٰرِهُوْنَ ﴿٤٨﴾
وَمِنْهُمْ مَّنْ يَّقُوْلُ ائْذَنْ لِّيْ وَلَا تَفْتِنِّيْ ؕ اَلَا فِي
الْفِتْنَةِ سَقَطُوْا ؕ وَاِنَّ جَهَنَّمَ لَمُحِيْطَةٌۢ بِالْكٰفِرِيْنَ ﴿٤٩﴾
اِنْ تُصِبْكَ حَسَنَةٌ تَسُؤْهُمْ ۚ وَاِنْ تُصِبْكَ مُصِيْبَةٌ
يَّقُوْلُوْا قَدْ اَخَذْنَاۤ اَمْرَنَا مِنْ قَبْلُ وَيَتَوَلَّوْا وَّهُمْ
فَرِحُوْنَ ﴿٥٠﴾ قُلْ لَّنْ يُّصِيْبَنَاۤ اِلَّا مَا كَتَبَ اللّٰهُ لَنَا ۚ هُوَ
مَوْلٰىنَا ۚ وَعَلَى اللّٰهِ فَلْيَتَوَكَّلِ الْمُؤْمِنُوْنَ ﴿٥١﴾ قُلْ
هَلْ تَرَبَّصُوْنَ بِنَاۤ اِلَّاۤ اِحْدَى الْحُسْنَيَيْنِ ؕ وَنَحْنُ
نَتَرَبَّصُ بِكُمْ اَنْ يُّصِيْبَكُمُ اللّٰهُ بِعَذَابٍ مِّنْ عِنْدِهٖۤ
اَوْ بِاَيْدِيْنَا ۖۚ فَتَرَبَّصُوْۤا اِنَّا مَعَكُمْ مُّتَرَبِّصُوْنَ ﴿٥٢﴾ قُلْ
اَنْفِقُوْا طَوْعًا اَوْ كَرْهًا لَّنْ يُّتَقَبَّلَ مِنْكُمْ ؕ اِنَّكُمْ كُنْتُمْ قَوْمًا
فٰسِقِيْنَ ﴿٥٣﴾ وَمَا مَنَعَهُمْ اَنْ تُقْبَلَ مِنْهُمْ نَفَقٰتُهُمْ اِلَّاۤ
اَنَّهُمْ كَفَرُوْا بِاللّٰهِ وَبِرَسُوْلِهٖ وَلَا يَاْتُوْنَ الصَّلٰوةَ
اِلَّا وَهُمْ كُسَالٰى وَلَا يُنْفِقُوْنَ اِلَّا وَهُمْ كٰرِهُوْنَ ﴿٥٤﴾

فَلَا تُعْجِبْكَ اَمْوَالُهُمْ وَلَاۤ اَوْلَادُهُمْ ؕ اِنَّمَا يُرِيْدُ اللّٰهُ لِيُعَذِّبَهُمْ
بِهَا فِي الْحَيٰوةِ الدُّنْيَا وَتَزْهَقَ اَنْفُسُهُمْ وَهُمْ كٰفِرُوْنَ ﴿٥٥﴾
وَيَحْلِفُوْنَ بِاللّٰهِ اِنَّهُمْ لَمِنْكُمْ ؕ وَمَا هُمْ مِّنْكُمْ وَلٰكِنَّهُمْ قَوْمٌ
يَّفْرَقُوْنَ ﴿٥٦﴾ لَوْ يَجِدُوْنَ مَلْجَاً اَوْ مَغٰرٰتٍ اَوْ مُدَّخَلًا
لَّوَلَّوْا اِلَيْهِ وَهُمْ يَجْمَحُوْنَ ﴿٥٧﴾ وَمِنْهُمْ مَّنْ يَّلْمِزُكَ
فِي الصَّدَقٰتِ ۚ فَاِنْ اُعْطُوْا مِنْهَا رَضُوْا وَاِنْ لَّمْ يُعْطَوْا
مِنْهَاۤ اِذَا هُمْ يَسْخَطُوْنَ ﴿٥٨﴾ وَلَوْ اَنَّهُمْ رَضُوْا مَاۤ اٰتٰىهُمُ اللّٰهُ
وَرَسُوْلُهٗ ۙ وَقَالُوْا حَسْبُنَا اللّٰهُ سَيُؤْتِيْنَا اللّٰهُ مِنْ فَضْلِهٖ وَ
رَسُوْلُهٗۤ ۙ اِنَّاۤ اِلَى اللّٰهِ رٰغِبُوْنَ ﴿٥٩﴾ ع اِنَّمَا الصَّدَقٰتُ لِلْفُقَرَآءِ ع ٧ / ١٣
وَالْمَسٰكِيْنِ وَالْعٰمِلِيْنَ عَلَيْهَا وَالْمُؤَلَّفَةِ قُلُوْبُهُمْ وَفِي
الرِّقَابِ وَالْغٰرِمِيْنَ وَفِيْ سَبِيْلِ اللّٰهِ وَابْنِ السَّبِيْلِ ؕ فَرِيْضَةً
مِّنَ اللّٰهِ ؕ وَاللّٰهُ عَلِيْمٌ حَكِيْمٌ ﴿٦٠﴾ وَمِنْهُمُ الَّذِيْنَ يُؤْذُوْنَ
النَّبِيَّ وَيَقُوْلُوْنَ هُوَ اُذُنٌ ؕ قُلْ اُذُنُ خَيْرٍ لَّكُمْ يُؤْمِنُ
بِاللّٰهِ وَيُؤْمِنُ لِلْمُؤْمِنِيْنَ وَرَحْمَةٌ لِّلَّذِيْنَ اٰمَنُوْا
مِنْكُمْ ؕ وَالَّذِيْنَ يُؤْذُوْنَ رَسُوْلَ اللّٰهِ لَهُمْ عَذَابٌ اَلِيْمٌ ﴿٦١﴾

يَحْلِفُوْنَ بِاللّٰهِ لَكُمْ لِيُرْضُوْكُمْ ۚ وَاللّٰهُ وَرَسُوْلُهٗۤ
اَحَقُّ اَنْ يُّرْضُوْهُ اِنْ كَانُوْا مُؤْمِنِيْنَ ﴿٦٢﴾ اَلَمْ يَعْلَمُوْۤا
اَنَّهٗ مَنْ يُّحَادِدِ اللّٰهَ وَرَسُوْلَهٗ فَاَنَّ لَهٗ نَارَ جَهَنَّمَ
خَالِدًا فِيْهَا ؕ ذٰلِكَ الْخِزْيُ الْعَظِيْمُ ﴿٦٣﴾ يَحْذَرُ الْمُنٰفِقُوْنَ
اَنْ تُنَزَّلَ عَلَيْهِمْ سُوْرَةٌ تُنَبِّئُهُمْ بِمَا فِيْ قُلُوْبِهِمْ ؕ
قُلِ اسْتَهْزِءُوْا ۚ اِنَّ اللّٰهَ مُخْرِجٌ مَّا تَحْذَرُوْنَ ﴿٦٤﴾ وَلَئِنْ
سَاَلْتَهُمْ لَيَقُوْلُنَّ اِنَّمَا كُنَّا نَخُوْضُ وَنَلْعَبُ ؕ قُلْ اَبِاللّٰهِ
وَاٰيٰتِهٖ وَرَسُوْلِهٖ كُنْتُمْ تَسْتَهْزِءُوْنَ ﴿٦٥﴾ لَا تَعْتَذِرُوْا قَدْ
كَفَرْتُمْ بَعْدَ اِيْمَانِكُمْ ؕ اِنْ نَّعْفُ عَنْ طَآئِفَةٍ مِّنْكُمْ
نُعَذِّبْ طَآئِفَةًۢ بِاَنَّهُمْ كَانُوْا مُجْرِمِيْنَ ﴿٦٦﴾ ع اَلْمُنٰفِقُوْنَ
وَالْمُنٰفِقٰتُ بَعْضُهُمْ مِّنْۢ بَعْضٍ ۘ يَاْمُرُوْنَ بِالْمُنْكَرِ
وَيَنْهَوْنَ عَنِ الْمَعْرُوْفِ وَيَقْبِضُوْنَ اَيْدِيَهُمْ ؕ نَسُوا
اللّٰهَ فَنَسِيَهُمْ ؕ اِنَّ الْمُنٰفِقِيْنَ هُمُ الْفٰسِقُوْنَ ﴿٦٧﴾ وَعَدَ اللّٰهُ
الْمُنٰفِقِيْنَ وَالْمُنٰفِقٰتِ وَالْكُفَّارَ نَارَ جَهَنَّمَ خٰلِدِيْنَ
فِيْهَا ؕ هِيَ حَسْبُهُمْ ۚ وَلَعَنَهُمُ اللّٰهُ ۚ وَلَهُمْ عَذَابٌ مُّقِيْمٌ ﴿٦٨﴾ لا

الثلثة

ع ٨ وقف لازم

كَالَّذِيْنَ مِنْ قَبْلِكُمْ كَانُوْٓا اَشَدَّ مِنْكُمْ قُوَّةً وَّاَكْثَرَ
اَمْوَالًا وَّاَوْلَادًا ؕ فَاسْتَمْتَعُوْا بِخَلَاقِهِمْ فَاسْتَمْتَعْتُمْ
بِخَلَاقِكُمْ كَمَا اسْتَمْتَعَ الَّذِيْنَ مِنْ قَبْلِكُمْ بِخَلَاقِهِمْ
وَخُضْتُمْ كَالَّذِيْ خَاضُوْا ؕ اُولٰٓئِكَ حَبِطَتْ اَعْمَالُهُمْ فِي
الدُّنْيَا وَالْاٰخِرَةِ ۚ وَاُولٰٓئِكَ هُمُ الْخٰسِرُوْنَ ﴿٦٩﴾ اَلَمْ يَاْتِهِمْ
نَبَاُ الَّذِيْنَ مِنْ قَبْلِهِمْ قَوْمِ نُوْحٍ وَّعَادٍ وَّثَمُوْدَ ۙ۬ وَقَوْمِ
اِبْرٰهِيْمَ وَاَصْحٰبِ مَدْيَنَ وَالْمُؤْتَفِكٰتِ ؕ اَتَتْهُمْ رُسُلُهُمْ
بِالْبَيِّنٰتِ ۚ فَمَا كَانَ اللّٰهُ لِيَظْلِمَهُمْ وَلٰكِنْ كَانُوْٓا اَنْفُسَهُمْ
يَظْلِمُوْنَ ﴿٧٠﴾ وَالْمُؤْمِنُوْنَ وَالْمُؤْمِنٰتُ بَعْضُهُمْ اَوْلِيَآءُ
بَعْضٍ ۘ يَاْمُرُوْنَ بِالْمَعْرُوْفِ وَيَنْهَوْنَ عَنِ الْمُنْكَرِ وقف لازم
وَيُقِيْمُوْنَ الصَّلٰوةَ وَيُؤْتُوْنَ الزَّكٰوةَ وَيُطِيْعُوْنَ اللّٰهَ
وَرَسُوْلَهٗ ؕ اُولٰٓئِكَ سَيَرْحَمُهُمُ اللّٰهُ ؕ اِنَّ اللّٰهَ عَزِيْزٌ حَكِيْمٌ ﴿٧١﴾
وَعَدَ اللّٰهُ الْمُؤْمِنِيْنَ وَالْمُؤْمِنٰتِ جَنّٰتٍ تَجْرِيْ مِنْ تَحْتِهَا
الْاَنْهٰرُ خٰلِدِيْنَ فِيْهَا وَمَسٰكِنَ طَيِّبَةً فِيْ جَنّٰتِ عَدْنٍ ؕ
وَرِضْوَانٌ مِّنَ اللّٰهِ اَكْبَرُ ؕ ذٰلِكَ هُوَ الْفَوْزُ الْعَظِيْمُ ﴿٧٢﴾ ع ٩ ع ٦ ١٥

يٰۤاَيُّهَا النَّبِىُّ جَاهِدِ الْكُفَّارَ وَالْمُنٰفِقِيْنَ وَاغْلُظْ عَلَيْهِمْ ؕ وَ
مَاْوٰىهُمْ جَهَنَّمُ ؕ وَبِئْسَ الْمَصِيْرُ ﴿۷۳﴾ يَحْلِفُوْنَ بِاللّٰهِ مَا قَالُوْا ؕ
وَلَقَدْ قَالُوْا كَلِمَةَ الْكُفْرِ وَكَفَرُوْا بَعْدَ اِسْلَامِهِمْ وَهَمُّوْا
بِمَا لَمْ يَنَالُوْا ۚ وَمَا نَقَمُوْۤا اِلَّاۤ اَنْ اَغْنٰىهُمُ اللّٰهُ وَرَسُوْلُهٗ
مِنْ فَضْلِهٖ ۚ فَاِنْ يَّتُوْبُوْا يَكُ خَيْرًا لَّهُمْ ۚ وَاِنْ يَّتَوَلَّوْا
يُعَذِّبْهُمُ اللّٰهُ عَذَابًا اَلِيْمًا ۙ فِى الدُّنْيَا وَالْاٰخِرَةِ ۚ وَمَا لَهُمْ
فِى الْاَرْضِ مِنْ وَّلِىٍّ وَّلَا نَصِيْرٍ ﴿۷۴﴾ وَمِنْهُمْ مَّنْ عٰهَدَ اللّٰهَ لَئِنْ
اٰتٰىنَا مِنْ فَضْلِهٖ لَنَصَّدَّقَنَّ وَلَنَكُوْنَنَّ مِنَ الصّٰلِحِيْنَ ﴿۷۵﴾
فَلَمَّاۤ اٰتٰىهُمْ مِّنْ فَضْلِهٖ بَخِلُوْا بِهٖ وَتَوَلَّوْا وَّهُمْ مُّعْرِضُوْنَ ﴿۷۶﴾
فَاَعْقَبَهُمْ نِفَاقًا فِىْ قُلُوْبِهِمْ اِلٰى يَوْمِ يَلْقَوْنَهٗ بِمَاۤ اَخْلَفُوا
اللّٰهَ مَا وَعَدُوْهُ وَبِمَا كَانُوْا يَكْذِبُوْنَ ﴿۷۷﴾ اَلَمْ يَعْلَمُوْۤا
اَنَّ اللّٰهَ يَعْلَمُ سِرَّهُمْ وَنَجْوٰىهُمْ وَاَنَّ اللّٰهَ عَلَّامُ
الْغُيُوْبِ ۚ ﴿۷۸﴾ اَلَّذِيْنَ يَلْمِزُوْنَ الْمُطَّوِّعِيْنَ مِنَ الْمُؤْمِنِيْنَ
فِى الصَّدَقٰتِ وَالَّذِيْنَ لَا يَجِدُوْنَ اِلَّا جُهْدَهُمْ
فَيَسْخَرُوْنَ مِنْهُمْ ؕ سَخِرَ اللّٰهُ مِنْهُمْ ۟ وَلَهُمْ عَذَابٌ اَلِيْمٌ ﴿۷۹﴾

اِسْتَغْفِرْ لَهُمْ اَوْ لَا تَسْتَغْفِرْ لَهُمْ ؕ اِنْ تَسْتَغْفِرْ لَهُمْ سَبْعِيْنَ مَرَّةً
فَلَنْ يَّغْفِرَ اللّٰهُ لَهُمْ ؕ ذٰلِكَ بِاَنَّهُمْ كَفَرُوْا بِاللّٰهِ وَرَسُوْلِهٖ ؕ
وَاللّٰهُ لَا يَهْدِى الْقَوْمَ الْفٰسِقِيْنَ ﴿٨٠﴾ فَرِحَ الْمُخَلَّفُوْنَ بِمَقْعَدِهِمْ ١٠ ع ٨ ١٤
خِلٰفَ رَسُوْلِ اللّٰهِ وَكَرِهُوْۤا اَنْ يُّجَاهِدُوْا بِاَمْوَالِهِمْ وَاَنْفُسِهِمْ
فِىْ سَبِيْلِ اللّٰهِ وَقَالُوْا لَا تَنْفِرُوْا فِى الْحَرِّ ؕ قُلْ نَارُ جَهَنَّمَ اَشَدُّ
حَرًّا ؕ لَوْ كَانُوْا يَفْقَهُوْنَ ﴿٨١﴾ فَلْيَضْحَكُوْا قَلِيْلًا وَّلْيَبْكُوْا كَثِيْرًا ۚ
جَزَآءًۢ بِمَا كَانُوْا يَكْسِبُوْنَ ﴿٨٢﴾ فَاِنْ رَّجَعَكَ اللّٰهُ اِلٰى طَآئِفَةٍ
مِّنْهُمْ فَاسْتَاْذَنُوْكَ لِلْخُرُوْجِ فَقُلْ لَّنْ تَخْرُجُوْا مَعِىَ اَبَدًا
وَّلَنْ تُقَاتِلُوْا مَعِىَ عَدُوًّا ؕ اِنَّكُمْ رَضِيْتُمْ بِالْقُعُوْدِ اَوَّلَ مَرَّةٍ
فَاقْعُدُوْا مَعَ الْخٰلِفِيْنَ ﴿٨٣﴾ وَلَا تُصَلِّ عَلٰۤى اَحَدٍ مِّنْهُمْ مَّاتَ
اَبَدًا وَّلَا تَقُمْ عَلٰى قَبْرِهٖ ؕ اِنَّهُمْ كَفَرُوْا بِاللّٰهِ وَرَسُوْلِهٖ وَمَاتُوْا
وَهُمْ فٰسِقُوْنَ ﴿٨٤﴾ وَلَا تُعْجِبْكَ اَمْوَالُهُمْ وَاَوْلَادُهُمْ ؕ اِنَّمَا يُرِيْدُ
اللّٰهُ اَنْ يُّعَذِّبَهُمْ بِهَا فِى الدُّنْيَا وَتَزْهَقَ اَنْفُسُهُمْ وَهُمْ كٰفِرُوْنَ ﴿٨٥﴾
وَاِذَاۤ اُنْزِلَتْ سُوْرَةٌ اَنْ اٰمِنُوْا بِاللّٰهِ وَجَاهِدُوْا مَعَ رَسُوْلِهِ
اسْتَاْذَنَكَ اُولُوا الطَّوْلِ مِنْهُمْ وَقَالُوْا ذَرْنَا نَكُنْ مَّعَ الْقٰعِدِيْنَ ﴿٨٦﴾

رَضُوْا بِاَنْ يَّكُوْنُوْا مَعَ الْخَوَالِفِ وَطُبِعَ عَلٰى قُلُوْبِهِمْ
فَهُمْ لَا يَفْقَهُوْنَ ﴿٨٧﴾ لٰكِنِ الرَّسُوْلُ وَالَّذِيْنَ اٰمَنُوْا مَعَهٗ
جٰهَدُوْا بِاَمْوَالِهِمْ وَاَنْفُسِهِمْ ؕ وَاُولٰٓئِكَ لَهُمُ الْخَيْرٰتُ ۫
وَاُولٰٓئِكَ هُمُ الْمُفْلِحُوْنَ ﴿٨٨﴾ اَعَدَّ اللّٰهُ لَهُمْ جَنّٰتٍ تَجْرِيْ مِنْ
تَحْتِهَا الْاَنْهٰرُ خٰلِدِيْنَ فِيْهَا ؕ ذٰلِكَ الْفَوْزُ الْعَظِيْمُ ﴿٨٩﴾ وَ ١١ ع٩ ١٤
جَآءَ الْمُعَذِّرُوْنَ مِنَ الْاَعْرَابِ لِيُؤْذَنَ لَهُمْ وَقَعَدَ الَّذِيْنَ
كَذَبُوا اللّٰهَ وَرَسُوْلَهٗ ؕ سَيُصِيْبُ الَّذِيْنَ كَفَرُوْا مِنْهُمْ
عَذَابٌ اَلِيْمٌ ﴿٩٠﴾ لَيْسَ عَلَى الضُّعَفَآءِ وَلَا عَلَى الْمَرْضٰى وَلَا
عَلَى الَّذِيْنَ لَا يَجِدُوْنَ مَا يُنْفِقُوْنَ حَرَجٌ اِذَا نَصَحُوْا لِلّٰهِ وَ
رَسُوْلِهٖ ؕ مَا عَلَى الْمُحْسِنِيْنَ مِنْ سَبِيْلٍ ؕ وَاللّٰهُ غَفُوْرٌ رَّحِيْمٌ ﴿٩١﴾ ۙ
وَّلَا عَلَى الَّذِيْنَ اِذَا مَآ اَتَوْكَ لِتَحْمِلَهُمْ قُلْتَ لَآ اَجِدُ
مَآ اَحْمِلُكُمْ عَلَيْهِ ۪ تَوَلَّوْا وَّاَعْيُنُهُمْ تَفِيْضُ مِنَ الدَّمْعِ
حَزَنًا اَلَّا يَجِدُوْا مَا يُنْفِقُوْنَ ﴿٩٢﴾ ؕ اِنَّمَا السَّبِيْلُ عَلَى الَّذِيْنَ
يَسْتَاْذِنُوْنَكَ وَهُمْ اَغْنِيَآءُ ۚ رَضُوْا بِاَنْ يَّكُوْنُوْا
مَعَ الْخَوَالِفِ ۙ وَطَبَعَ اللّٰهُ عَلٰى قُلُوْبِهِمْ فَهُمْ لَا يَعْلَمُوْنَ ﴿٩٣﴾

يَعْتَذِرُوْنَ اِلَيْكُمْ اِذَا رَجَعْتُمْ اِلَيْهِمْ ؕ قُلْ لَّا
تَعْتَذِرُوْا لَنْ نُّؤْمِنَ لَكُمْ قَدْ نَبَّاَنَا اللّٰهُ مِنْ اَخْبَارِكُمْ ؕ وَ
سَيَرَى اللّٰهُ عَمَلَكُمْ وَرَسُوْلُهٗ ثُمَّ تُرَدُّوْنَ اِلٰى عٰلِمِ الْغَيْبِ
وَالشَّهَادَةِ فَيُنَبِّئُكُمْ بِمَا كُنْتُمْ تَعْمَلُوْنَ ﴿٩٤﴾ سَيَحْلِفُوْنَ بِاللّٰهِ
لَكُمْ اِذَا انْقَلَبْتُمْ اِلَيْهِمْ لِتُعْرِضُوْا عَنْهُمْ ؕ فَاَعْرِضُوْا عَنْهُمْ ؕ
اِنَّهُمْ رِجْسٌ ؗ وَّمَاْوٰىهُمْ جَهَنَّمُ ۚ جَزَآءًۢ بِمَا كَانُوْا يَكْسِبُوْنَ ﴿٩٥﴾
يَحْلِفُوْنَ لَكُمْ لِتَرْضَوْا عَنْهُمْ ۚ فَاِنْ تَرْضَوْا عَنْهُمْ فَاِنَّ اللّٰهَ
لَا يَرْضٰى عَنِ الْقَوْمِ الْفٰسِقِيْنَ ﴿٩٦﴾ اَلْاَعْرَابُ اَشَدُّ كُفْرًا وَّ
نِفَاقًا وَّاَجْدَرُ اَلَّا يَعْلَمُوْا حُدُوْدَ مَآ اَنْزَلَ اللّٰهُ عَلٰى
رَسُوْلِهٖ ؕ وَاللّٰهُ عَلِيْمٌ حَكِيْمٌ ﴿٩٧﴾ وَمِنَ الْاَعْرَابِ مَنْ يَّتَّخِذُ
مَا يُنْفِقُ مَغْرَمًا وَّيَتَرَبَّصُ بِكُمُ الدَّوَآئِرَ ؕ عَلَيْهِمْ
دَآئِرَةُ السَّوْءِ ؕ وَاللّٰهُ سَمِيْعٌ عَلِيْمٌ ﴿٩٨﴾ وَمِنَ الْاَعْرَابِ مَنْ
يُّؤْمِنُ بِاللّٰهِ وَالْيَوْمِ الْاٰخِرِ وَيَتَّخِذُ مَا يُنْفِقُ قُرُبٰتٍ
عِنْدَ اللّٰهِ وَصَلَوٰتِ الرَّسُوْلِ ؕ اَلَآ اِنَّهَا قُرْبَةٌ لَّهُمْ ؕ
سَيُدْخِلُهُمُ اللّٰهُ فِيْ رَحْمَتِهٖ ؕ اِنَّ اللّٰهَ غَفُوْرٌ رَّحِيْمٌ ﴿٩٩﴾ ع

ع ١٢

وَالسّٰبِقُوْنَ الْاَوَّلُوْنَ مِنَ الْمُهٰجِرِيْنَ وَالْاَنْصَارِ وَالَّذِيْنَ
اتَّبَعُوْهُمْ بِاِحْسَانٍ ۙ رَّضِيَ اللّٰهُ عَنْهُمْ وَرَضُوْا عَنْهُ وَاَعَدَّ لَهُمْ
جَنّٰتٍ تَجْرِيْ تَحْتَهَا الْاَنْهٰرُ خٰلِدِيْنَ فِيْهَآ اَبَدًا ؕ ذٰلِكَ الْفَوْزُ
الْعَظِيْمُ ﴿١٠٠﴾ وَمِمَّنْ حَوْلَكُمْ مِّنَ الْاَعْرَابِ مُنٰفِقُوْنَ ۛؕ وَمِنْ
اَهْلِ الْمَدِيْنَةِ ۛؔ مَرَدُوْا عَلَى النِّفَاقِ ۟ لَا تَعْلَمُهُمْ ؕ نَحْنُ — معٰ ۵ عند المتقدمین ۱۲ وقف منزل
نَعْلَمُهُمْ ؕ سَنُعَذِّبُهُمْ مَّرَّتَيْنِ ثُمَّ يُرَدُّوْنَ اِلٰى عَذَابٍ عَظِيْمٍ ﴿١٠١﴾ ۚ
وَاٰخَرُوْنَ اعْتَرَفُوْا بِذُنُوْبِهِمْ خَلَطُوْا عَمَلًا صَالِحًا وَّاٰخَرَ سَيِّئًا ؕ
عَسَى اللّٰهُ اَنْ يَّتُوْبَ عَلَيْهِمْ ؕ اِنَّ اللّٰهَ غَفُوْرٌ رَّحِيْمٌ ﴿١٠٢﴾ خُذْ
مِنْ اَمْوَالِهِمْ صَدَقَةً تُطَهِّرُهُمْ وَتُزَكِّيْهِمْ بِهَا وَصَلِّ عَلَيْهِمْ ؕ
اِنَّ صَلٰوتَكَ سَكَنٌ لَّهُمْ ؕ وَاللّٰهُ سَمِيْعٌ عَلِيْمٌ ﴿١٠٣﴾ اَلَمْ يَعْلَمُوْٓا اَنَّ
اللّٰهَ هُوَ يَقْبَلُ التَّوْبَةَ عَنْ عِبَادِهٖ وَيَاْخُذُ الصَّدَقٰتِ وَ
اَنَّ اللّٰهَ هُوَ التَّوَّابُ الرَّحِيْمُ ﴿١٠٤﴾ وَقُلِ اعْمَلُوْا فَسَيَرَى اللّٰهُ
عَمَلَكُمْ وَرَسُوْلُهٗ وَالْمُؤْمِنُوْنَ ؕ وَسَتُرَدُّوْنَ اِلٰى عٰلِمِ الْغَيْبِ
وَالشَّهَادَةِ فَيُنَبِّئُكُمْ بِمَا كُنْتُمْ تَعْمَلُوْنَ ﴿١٠٥﴾ وَاٰخَرُوْنَ مُرْجَوْنَ
لِاَمْرِ اللّٰهِ اِمَّا يُعَذِّبُهُمْ وَاِمَّا يَتُوْبُ عَلَيْهِمْ ؕ وَاللّٰهُ عَلِيْمٌ حَكِيْمٌ ﴿١٠٦﴾

وَالَّذِيْنَ اتَّخَذُوْا مَسْجِدًا ضِرَارًا وَّكُفْرًا وَّتَفْرِيْقًا بَيْنَ
الْمُؤْمِنِيْنَ وَاِرْصَادًا لِّمَنْ حَارَبَ اللّٰهَ وَرَسُوْلَهٗ مِنْ قَبْلُ ؕ
وَلَيَحْلِفُنَّ اِنْ اَرَدْنَاۤ اِلَّا الْحُسْنٰى ؕ وَاللّٰهُ يَشْهَدُ اِنَّهُمْ
لَكٰذِبُوْنَ ﴿١٠٧﴾ لَا تَقُمْ فِيْهِ اَبَدًا ؕ لَمَسْجِدٌ اُسِّسَ عَلَى التَّقْوٰى
مِنْ اَوَّلِ يَوْمٍ اَحَقُّ اَنْ تَقُوْمَ فِيْهِ ؕ فِيْهِ رِجَالٌ يُّحِبُّوْنَ اَنْ
يَّتَطَهَّرُوْا ؕ وَاللّٰهُ يُحِبُّ الْمُطَّهِّرِيْنَ ﴿١٠٨﴾ اَفَمَنْ اَسَّسَ بُنْيَانَهٗ
عَلٰى تَقْوٰى مِنَ اللّٰهِ وَرِضْوَانٍ خَيْرٌ اَمْ مَّنْ اَسَّسَ بُنْيَانَهٗ
عَلٰى شَفَا جُرُفٍ هَارٍ فَانْهَارَ بِهٖ فِيْ نَارِ جَهَنَّمَ ؕ وَاللّٰهُ لَا
يَهْدِى الْقَوْمَ الظّٰلِمِيْنَ ﴿١٠٩﴾ لَا يَزَالُ بُنْيَانُهُمُ الَّذِيْ بَنَوْا
رِيْبَةً فِيْ قُلُوْبِهِمْ اِلَّاۤ اَنْ تَقَطَّعَ قُلُوْبُهُمْ ؕ وَاللّٰهُ عَلِيْمٌ حَكِيْمٌ ﴿١١٠﴾ ع ٣ ١١ ٢
اِنَّ اللّٰهَ اشْتَرٰى مِنَ الْمُؤْمِنِيْنَ اَنْفُسَهُمْ وَاَمْوَالَهُمْ
بِاَنَّ لَهُمُ الْجَنَّةَ ؕ يُقَاتِلُوْنَ فِيْ سَبِيْلِ اللّٰهِ فَيَقْتُلُوْنَ وَ
يُقْتَلُوْنَ ۫ وَعْدًا عَلَيْهِ حَقًّا فِى التَّوْرٰىةِ وَالْاِنْجِيْلِ
وَالْقُرْاٰنِ ؕ وَمَنْ اَوْفٰى بِعَهْدِهٖ مِنَ اللّٰهِ فَاسْتَبْشِرُوْا
بِبَيْعِكُمُ الَّذِيْ بَايَعْتُمْ بِهٖ ؕ وَذٰلِكَ هُوَ الْفَوْزُ الْعَظِيْمُ ﴿١١١﴾

التَّآئِبُوْنَ الْعٰبِدُوْنَ الْحٰمِدُوْنَ السَّآئِحُوْنَ الرّٰكِعُوْنَ
السّٰجِدُوْنَ الْاٰمِرُوْنَ بِالْمَعْرُوْفِ وَالنَّاهُوْنَ عَنِ الْمُنْكَرِ
وَالْحٰفِظُوْنَ لِحُدُوْدِ اللّٰهِ ؕ وَبَشِّرِ الْمُؤْمِنِيْنَ ﴿۱۱۲﴾ مَا كَانَ
لِلنَّبِيِّ وَالَّذِيْنَ اٰمَنُوْۤا اَنْ يَّسْتَغْفِرُوْا لِلْمُشْرِكِيْنَ وَ
لَوْ كَانُوْۤا اُولِيْ قُرْبٰى مِنْۢ بَعْدِ مَا تَبَيَّنَ لَهُمْ اَنَّهُمْ
اَصْحٰبُ الْجَحِيْمِ ﴿۱۱۳﴾ وَمَا كَانَ اسْتِغْفَارُ اِبْرٰهِيْمَ لِاَبِيْهِ
اِلَّا عَنْ مَّوْعِدَةٍ وَّعَدَهَاۤ اِيَّاهُ ۚ فَلَمَّا تَبَيَّنَ لَهٗۤ اَنَّهٗ عَدُوٌّ
لِّلّٰهِ تَبَرَّاَ مِنْهُ ؕ اِنَّ اِبْرٰهِيْمَ لَاَوَّاهٌ حَلِيْمٌ ﴿۱۱۴﴾ وَمَا كَانَ اللّٰهُ
لِيُضِلَّ قَوْمًۢا بَعْدَ اِذْ هَدٰىهُمْ حَتّٰى يُبَيِّنَ لَهُمْ مَّا
يَتَّقُوْنَ ؕ اِنَّ اللّٰهَ بِكُلِّ شَيْءٍ عَلِيْمٌ ﴿۱۱۵﴾ اِنَّ اللّٰهَ لَهٗ مُلْكُ
السَّمٰوٰتِ وَالْاَرْضِ ؕ يُحْيٖ وَيُمِيْتُ ؕ وَمَا لَكُمْ مِّنْ
دُوْنِ اللّٰهِ مِنْ وَّلِيٍّ وَّلَا نَصِيْرٍ ﴿۱۱۶﴾ لَقَدْ تَّابَ اللّٰهُ عَلَى
النَّبِيِّ وَالْمُهٰجِرِيْنَ وَالْاَنْصَارِ الَّذِيْنَ اتَّبَعُوْهُ فِيْ
سَاعَةِ الْعُسْرَةِ مِنْۢ بَعْدِ مَا كَادَ يَزِيْغُ قُلُوْبُ فَرِيْقٍ
مِّنْهُمْ ثُمَّ تَابَ عَلَيْهِمْ ؕ اِنَّهٗ بِهِمْ رَءُوْفٌ رَّحِيْمٌ ﴿۱۱۷﴾

وَّعَلَى الثَّلٰثَةِ الَّذِيْنَ خُلِّفُوْا ؕ حَتّٰۤى اِذَا ضَاقَتْ عَلَيْهِمُ
الْاَرْضُ بِمَا رَحُبَتْ وَضَاقَتْ عَلَيْهِمْ اَنْفُسُهُمْ وَظَنُّوْۤا اَنْ
لَّا مَلْجَاَ مِنَ اللّٰهِ اِلَّاۤ اِلَيْهِ ؕ ثُمَّ تَابَ عَلَيْهِمْ لِيَتُوْبُوْا ؕ اِنَّ
ع ١٤ اللّٰهَ هُوَ التَّوَّابُ الرَّحِيْمُ ۝١١٨ ع يٰۤاَيُّهَا الَّذِيْنَ اٰمَنُوا اتَّقُوا اللّٰهَ
وَكُوْنُوْا مَعَ الصّٰدِقِيْنَ ۝١١٩ مَا كَانَ لِاَهْلِ الْمَدِيْنَةِ وَمَنْ
حَوْلَهُمْ مِّنَ الْاَعْرَابِ اَنْ يَّتَخَلَّفُوْا عَنْ رَّسُوْلِ اللّٰهِ وَ
لَا يَرْغَبُوْا بِاَنْفُسِهِمْ عَنْ نَّفْسِهٖ ؕ ذٰلِكَ بِاَنَّهُمْ لَا يُصِيْبُهُمْ
ظَمَاٌ وَّلَا نَصَبٌ وَّلَا مَخْمَصَةٌ فِيْ سَبِيْلِ اللّٰهِ وَلَا يَطَــُٔوْنَ
مَوْطِئًا يَّغِيْظُ الْكُفَّارَ وَلَا يَنَالُوْنَ مِنْ عَدُوٍّ نَّيْلًا اِلَّا كُتِبَ
لَهُمْ بِهٖ عَمَلٌ صَالِحٌ ؕ اِنَّ اللّٰهَ لَا يُضِيْعُ اَجْرَ الْمُحْسِنِيْنَ ۝١٢٠ ۙ
وَلَا يُنْفِقُوْنَ نَفَقَةً صَغِيْرَةً وَّلَا كَبِيْرَةً وَّلَا يَقْطَعُوْنَ
وَادِيًا اِلَّا كُتِبَ لَهُمْ لِيَجْزِيَهُمُ اللّٰهُ اَحْسَنَ مَا كَانُوْا
يَعْمَلُوْنَ ۝١٢١ وَمَا كَانَ الْمُؤْمِنُوْنَ لِيَنْفِرُوْا كَاۤفَّةً ؕ فَلَوْلَا نَفَرَ
مِنْ كُلِّ فِرْقَةٍ مِّنْهُمْ طَاۤىِٕفَةٌ لِّيَتَفَقَّهُوْا فِى الدِّيْنِ وَ
ع ١٥ لِيُنْذِرُوْا قَوْمَهُمْ اِذَا رَجَعُوْۤا اِلَيْهِمْ لَعَلَّهُمْ يَحْذَرُوْنَ ۝١٢٢ ع

يٰۤاَيُّهَا الَّذِيْنَ اٰمَنُوْا قَاتِلُوا الَّذِيْنَ يَلُوْنَكُمْ مِّنَ
الْكُفَّارِ وَلْيَجِدُوْا فِيْكُمْ غِلْظَةً ؕ وَاعْلَمُوْۤا اَنَّ اللّٰهَ مَعَ
الْمُتَّقِيْنَ ﴿۱۲۳﴾ وَاِذَا مَاۤ اُنْزِلَتْ سُوْرَةٌ فَمِنْهُمْ مَّنْ يَّقُوْلُ الربع
اَيُّكُمْ زَادَتْهُ هٰذِهٖۤ اِيْمَانًا ۚ فَاَمَّا الَّذِيْنَ اٰمَنُوْا
فَزَادَتْهُمْ اِيْمَانًا وَّهُمْ يَسْتَبْشِرُوْنَ ﴿۱۲۴﴾ وَاَمَّا
الَّذِيْنَ فِيْ قُلُوْبِهِمْ مَّرَضٌ فَزَادَتْهُمْ رِجْسًا اِلٰى
رِجْسِهِمْ وَمَاتُوْا وَهُمْ كٰفِرُوْنَ ﴿۱۲۵﴾ اَوَلَا يَرَوْنَ
اَنَّهُمْ يُفْتَنُوْنَ فِيْ كُلِّ عَامٍ مَّرَّةً اَوْ مَرَّتَيْنِ ثُمَّ لَا
يَتُوْبُوْنَ وَلَا هُمْ يَذَّكَّرُوْنَ ﴿۱۲۶﴾ وَاِذَا مَاۤ اُنْزِلَتْ سُوْرَةٌ
نَّظَرَ بَعْضُهُمْ اِلٰى بَعْضٍ ؕ هَلْ يَرٰىكُمْ مِّنْ اَحَدٍ ثُمَّ
انْصَرَفُوْا ؕ صَرَفَ اللّٰهُ قُلُوْبَهُمْ بِاَنَّهُمْ قَوْمٌ لَّا
يَفْقَهُوْنَ ﴿۱۲۷﴾ لَقَدْ جَآءَكُمْ رَسُوْلٌ مِّنْ اَنْفُسِكُمْ عَزِيْزٌ
عَلَيْهِ مَا عَنِتُّمْ حَرِيْصٌ عَلَيْكُمْ بِالْمُؤْمِنِيْنَ رَءُوْفٌ
رَّحِيْمٌ ﴿۱۲۸﴾ فَاِنْ تَوَلَّوْا فَقُلْ حَسْبِيَ اللّٰهُ ۖ لَاۤ اِلٰهَ اِلَّا هُوَ ؕ
عَلَيْهِ تَوَكَّلْتُ وَهُوَ رَبُّ الْعَرْشِ الْعَظِيْمِ ﴿۱۲۹﴾ ع ١٦ ١٦ ٥

سُوْرَةُ يُوْنُسَ مَكِّيَّةٌ وَّهِيَ مِائَةٌ وَّتِسْعُ اٰيٰتٍ وَّاِحْدٰى عَشَرَ رُكُوْعًا

بِسْمِ اللّٰهِ الرَّحْمٰنِ الرَّحِيْمِ ○

الٓرٰ قف تِلْكَ اٰيٰتُ الْكِتٰبِ الْحَكِيْمِ ١ اَكَانَ لِلنَّاسِ عَجَبًا اَنْ اَوْحَيْنَآ
اِلٰى رَجُلٍ مِّنْهُمْ اَنْ اَنْذِرِ النَّاسَ وَبَشِّرِ الَّذِيْنَ اٰمَنُوْٓا اَنَّ لَهُمْ
قَدَمَ صِدْقٍ عِنْدَ رَبِّهِمْ ؕ قَالَ الْكٰفِرُوْنَ اِنَّ هٰذَا لَسٰحِرٌ مُّبِيْنٌ ٢
اِنَّ رَبَّكُمُ اللّٰهُ الَّذِيْ خَلَقَ السَّمٰوٰتِ وَالْاَرْضَ فِيْ سِتَّةِ اَيَّامٍ
ثُمَّ اسْتَوٰى عَلَى الْعَرْشِ يُدَبِّرُ الْاَمْرَ ؕ مَا مِنْ شَفِيْعٍ اِلَّا مِنْۢ
بَعْدِ اِذْنِهٖ ؕ ذٰلِكُمُ اللّٰهُ رَبُّكُمْ فَاعْبُدُوْهُ ؕ اَفَلَا تَذَكَّرُوْنَ ٣ اِلَيْهِ
مَرْجِعُكُمْ جَمِيْعًا ؕ وَعْدَ اللّٰهِ حَقًّا ؕ اِنَّهٗ يَبْدَؤُا الْخَلْقَ ثُمَّ يُعِيْدُهٗ
لِيَجْزِيَ الَّذِيْنَ اٰمَنُوْا وَعَمِلُوا الصّٰلِحٰتِ بِالْقِسْطِ ؕ وَالَّذِيْنَ كَفَرُوْا
لَهُمْ شَرَابٌ مِّنْ حَمِيْمٍ وَّعَذَابٌ اَلِيْمٌۢ بِمَا كَانُوْا يَكْفُرُوْنَ ٤
هُوَ الَّذِيْ جَعَلَ الشَّمْسَ ضِيَآءً وَّالْقَمَرَ نُوْرًا وَّقَدَّرَهٗ مَنَازِلَ
لِتَعْلَمُوْا عَدَدَ السِّنِيْنَ وَالْحِسَابَ ؕ مَا خَلَقَ اللّٰهُ ذٰلِكَ اِلَّا بِالْحَقِّ ۚ
يُفَصِّلُ الْاٰيٰتِ لِقَوْمٍ يَّعْلَمُوْنَ ٥ اِنَّ فِي اخْتِلَافِ الَّيْلِ وَالنَّهَارِ
وَمَا خَلَقَ اللّٰهُ فِي السَّمٰوٰتِ وَالْاَرْضِ لَاٰيٰتٍ لِّقَوْمٍ يَّتَّقُوْنَ ٦

وقف النبي صلى الله عليه وسلم

إِنَّ الَّذِيْنَ لَا يَرْجُوْنَ لِقَآءَنَا وَرَضُوْا بِالْحَيٰوةِ الدُّنْيَا
وَاطْمَاَنُّوْا بِهَا وَالَّذِيْنَ هُمْ عَنْ اٰيٰتِنَا غٰفِلُوْنَ ﴿٧﴾ اُولٰٓئِكَ
مَاْوٰىهُمُ النَّارُ بِمَا كَانُوْا يَكْسِبُوْنَ ﴿٨﴾ اِنَّ الَّذِيْنَ اٰمَنُوْا وَ
عَمِلُوا الصّٰلِحٰتِ يَهْدِيْهِمْ رَبُّهُمْ بِاِيْمَانِهِمْ تَجْرِيْ مِنْ تَحْتِهِمُ
الْاَنْهٰرُ فِيْ جَنّٰتِ النَّعِيْمِ ﴿٩﴾ دَعْوٰىهُمْ فِيْهَا سُبْحٰنَكَ اللّٰهُمَّ وَ
تَحِيَّتُهُمْ فِيْهَا سَلٰمٌ وَاٰخِرُ دَعْوٰىهُمْ اَنِ الْحَمْدُ لِلّٰهِ رَبِّ
ع الْعٰلَمِيْنَ ﴿١٠﴾ وَلَوْ يُعَجِّلُ اللّٰهُ لِلنَّاسِ الشَّرَّ اسْتِعْجَالَهُمْ بِالْخَيْرِ
لَقُضِيَ اِلَيْهِمْ اَجَلُهُمْ فَنَذَرُ الَّذِيْنَ لَا يَرْجُوْنَ لِقَآءَنَا فِيْ
طُغْيَانِهِمْ يَعْمَهُوْنَ ﴿١١﴾ وَاِذَا مَسَّ الْاِنْسَانَ الضُّرُّ دَعَانَا
لِجَنْۢبِهٖٓ اَوْ قَاعِدًا اَوْ قَآئِمًا فَلَمَّا كَشَفْنَا عَنْهُ ضُرَّهٗ مَرَّ
كَاَنْ لَّمْ يَدْعُنَآ اِلٰى ضُرٍّ مَّسَّهٗ كَذٰلِكَ زُيِّنَ لِلْمُسْرِفِيْنَ
مَا كَانُوْا يَعْمَلُوْنَ ﴿١٢﴾ وَلَقَدْ اَهْلَكْنَا الْقُرُوْنَ مِنْ قَبْلِكُمْ
لَمَّا ظَلَمُوْا وَجَآءَتْهُمْ رُسُلُهُمْ بِالْبَيِّنٰتِ وَمَا كَانُوْا
لِيُؤْمِنُوْا كَذٰلِكَ نَجْزِي الْقَوْمَ الْمُجْرِمِيْنَ ﴿١٣﴾ ثُمَّ جَعَلْنٰكُمْ
خَلٰٓئِفَ فِي الْاَرْضِ مِنْ بَعْدِهِمْ لِنَنْظُرَ كَيْفَ تَعْمَلُوْنَ ﴿١٤﴾

وَاِذَا تُتْلٰى عَلَيْهِمْ اٰيَاتُنَا بَيِّنٰتٍ ۙ قَالَ الَّذِيْنَ لَا يَرْجُوْنَ
لِقَآءَنَا ائْتِ بِقُرْاٰنٍ غَيْرِ هٰذَآ اَوْ بَدِّلْهُ ؕ قُلْ مَا يَكُوْنُ لِيْٓ
اَنْ اُبَدِّلَهٗ مِنْ تِلْقَآئِ نَفْسِيْ ۚ اِنْ اَتَّبِعُ اِلَّا مَا يُوْحٰٓى اِلَيَّ ۚ
اِنِّيْٓ اَخَافُ اِنْ عَصَيْتُ رَبِّيْ عَذَابَ يَوْمٍ عَظِيْمٍ ﴿١٥﴾ قُلْ
لَّوْ شَآءَ اللّٰهُ مَا تَلَوْتُهٗ عَلَيْكُمْ وَلَآ اَدْرٰىكُمْ بِهٖ ۖ فَقَدْ لَبِثْتُ
فِيْكُمْ عُمُرًا مِّنْ قَبْلِهٖ ؕ اَفَلَا تَعْقِلُوْنَ ﴿١٦﴾ فَمَنْ اَظْلَمُ مِمَّنِ
افْتَرٰى عَلَى اللّٰهِ كَذِبًا اَوْ كَذَّبَ بِاٰيٰتِهٖ ؕ اِنَّهٗ لَا يُفْلِحُ
الْمُجْرِمُوْنَ ﴿١٧﴾ وَيَعْبُدُوْنَ مِنْ دُوْنِ اللّٰهِ مَا لَا يَضُرُّهُمْ
وَلَا يَنْفَعُهُمْ وَيَقُوْلُوْنَ هٰٓؤُلَآءِ شُفَعَآؤُنَا عِنْدَ اللّٰهِ ؕ قُلْ
اَتُنَبِّــُٔوْنَ اللّٰهَ بِمَا لَا يَعْلَمُ فِي السَّمٰوٰتِ وَلَا فِي الْاَرْضِ ؕ
سُبْحٰنَهٗ وَتَعٰلٰى عَمَّا يُشْرِكُوْنَ ﴿١٨﴾ وَمَا كَانَ النَّاسُ
اِلَّآ اُمَّةً وَّاحِدَةً فَاخْتَلَفُوْا ؕ وَلَوْلَا كَلِمَةٌ سَبَقَتْ مِنْ
رَّبِّكَ لَقُضِيَ بَيْنَهُمْ فِيْمَا فِيْهِ يَخْتَلِفُوْنَ ﴿١٩﴾ وَيَقُوْلُوْنَ
لَوْلَآ اُنْزِلَ عَلَيْهِ اٰيَةٌ مِّنْ رَّبِّهٖ ۚ فَقُلْ اِنَّمَا
الْغَيْبُ لِلّٰهِ فَانْتَظِرُوْا ۚ اِنِّيْ مَعَكُمْ مِّنَ الْمُنْتَظِرِيْنَ ﴿٢٠﴾ ع ٢ ٧

وَاِذَآ اَذَقْنَا النَّاسَ رَحْمَةً مِّنْۢ بَعْدِ ضَرَّآءَ مَسَّتْهُمْ اِذَا لَهُمْ مَّكْرٌ
فِيْٓ اٰيَاتِنَا ؕ قُلِ اللّٰهُ اَسْرَعُ مَكْرًا ؕ اِنَّ رُسُلَنَا يَكْتُبُوْنَ مَا تَمْكُرُوْنَ ﴿۲۱﴾
هُوَ الَّذِيْ يُسَيِّرُكُمْ فِي الْبَرِّ وَالْبَحْرِ ؕ حَتّٰىٓ اِذَا كُنْتُمْ فِي الْفُلْكِ ۚ وَ
جَرَيْنَ بِهِمْ بِرِيْحٍ طَيِّبَةٍ وَّفَرِحُوْا بِهَا جَآءَتْهَا رِيْحٌ عَاصِفٌ
وَّجَآءَهُمُ الْمَوْجُ مِنْ كُلِّ مَكَانٍ وَّظَنُّوْٓا اَنَّهُمْ اُحِيْطَ بِهِمْ ۙ دَعَوُا
اللّٰهَ مُخْلِصِيْنَ لَهُ الدِّيْنَ ۚ لَئِنْ اَنْجَيْتَنَا مِنْ هٰذِهٖ لَنَكُوْنَنَّ
مِنَ الشّٰكِرِيْنَ ﴿۲۲﴾ فَلَمَّآ اَنْجٰىهُمْ اِذَا هُمْ يَبْغُوْنَ فِي الْاَرْضِ بِغَيْرِ
الْحَقِّ ؕ يٰٓاَيُّهَا النَّاسُ اِنَّمَا بَغْيُكُمْ عَلٰٓى اَنْفُسِكُمْ ۙ مَّتَاعَ الْحَيٰوةِ الدُّنْيَا ؗ
ثُمَّ اِلَيْنَا مَرْجِعُكُمْ فَنُنَبِّئُكُمْ بِمَا كُنْتُمْ تَعْمَلُوْنَ ﴿۲۳﴾ اِنَّمَا مَثَلُ
الْحَيٰوةِ الدُّنْيَا كَمَآءٍ اَنْزَلْنٰهُ مِنَ السَّمَآءِ فَاخْتَلَطَ بِهٖ نَبَاتُ
الْاَرْضِ مِمَّا يَاْكُلُ النَّاسُ وَالْاَنْعَامُ ؕ حَتّٰىٓ اِذَآ اَخَذَتِ الْاَرْضُ
زُخْرُفَهَا وَازَّيَّنَتْ وَظَنَّ اَهْلُهَآ اَنَّهُمْ قٰدِرُوْنَ عَلَيْهَآ ۙ اَتٰىهَآ
اَمْرُنَا لَيْلًا اَوْ نَهَارًا فَجَعَلْنٰهَا حَصِيْدًا كَاَنْ لَّمْ تَغْنَ
بِالْاَمْسِ ؕ كَذٰلِكَ نُفَصِّلُ الْاٰيٰتِ لِقَوْمٍ يَّتَفَكَّرُوْنَ ﴿۲۴﴾ وَاللّٰهُ
يَدْعُوْٓا اِلٰى دَارِ السَّلٰمِ ؕ وَيَهْدِيْ مَنْ يَّشَآءُ اِلٰى صِرَاطٍ مُّسْتَقِيْمٍ ﴿۲۵﴾

لِلَّذِيۡنَ اَحۡسَنُوا الۡحُسۡنٰى وَزِيَادَةٌ ؕ وَلَا يَرۡهَقُ وُجُوۡهَهُمۡ قَتَرٌ وَّلَا
ذِلَّةٌ ؕ اُولٰٓـئِكَ اَصۡحٰبُ الۡجَـنَّةِ ۚ هُمۡ فِيۡهَا خٰلِدُوۡنَ ﴿۲۶﴾ وَالَّذِيۡنَ كَسَبُوا
السَّيِّاٰتِ جَزَآءُ سَيِّئَةٍ ۭ بِمِثۡلِهَا ۙ وَتَرۡهَقُهُمۡ ذِلَّةٌ ؕ مَا لَهُمۡ مِّنَ اللّٰهِ
مِنۡ عَاصِمٍ ۚ كَاَنَّمَاۤ اُغۡشِيَتۡ وُجُوۡهُهُمۡ قِطَعًا مِّنَ الَّيۡلِ مُظۡلِمًا ؕ
اُولٰٓـئِكَ اَصۡحٰبُ النَّارِ ۚ هُمۡ فِيۡهَا خٰلِدُوۡنَ ﴿۲۷﴾ وَيَوۡمَ نَحۡشُرُهُمۡ
جَمِيۡعًا ثُمَّ نَقُوۡلُ لِلَّذِيۡنَ اَشۡرَكُوۡا مَكَانَكُمۡ اَنۡتُمۡ وَشُرَكَآؤُكُمۡ ۚ
فَزَيَّلۡنَا بَيۡنَهُمۡ وَقَالَ شُرَكَآؤُهُمۡ مَّا كُنۡتُمۡ اِيَّانَا تَعۡبُدُوۡنَ ﴿۲۸﴾
فَكَفٰى بِاللّٰهِ شَهِيۡدًاۢ بَيۡنَنَا وَبَيۡنَكُمۡ اِنۡ كُنَّا عَنۡ عِبَادَتِكُمۡ
لَغٰفِلِيۡنَ ﴿۲۹﴾ هُنَالِكَ تَبۡلُوۡا كُلُّ نَفۡسٍ مَّاۤ اَسۡلَفَتۡ وَرُدُّوۡۤا اِلَى اللّٰهِ
مَوۡلٰٮهُمُ الۡحَـقِّ وَضَلَّ عَنۡهُمۡ مَّا كَانُوۡا يَفۡتَرُوۡنَ ﴿۳۰﴾ ع قُلۡ مَنۡ ع ٣ / ٨ النصف
يَّرۡزُقُكُمۡ مِّنَ السَّمَآءِ وَالۡاَرۡضِ اَمَّنۡ يَّمۡلِكُ السَّمۡعَ وَالۡاَبۡصَارَ وَ
مَنۡ يُّخۡرِجُ الۡحَـىَّ مِنَ الۡمَيِّتِ وَيُخۡرِجُ الۡمَيِّتَ مِنَ الۡحَـىِّ وَمَنۡ يُّدَبِّرُ
الۡاَمۡرَ ؕ فَسَيَـقُوۡلُوۡنَ اللّٰهُ ۚ فَقُلۡ اَفَلَا تَتَّقُوۡنَ ﴿۳۱﴾ فَذٰلِكُمُ اللّٰهُ رَبُّكُمُ الۡحَـقُّ ۚ
فَمَاذَا بَعۡدَ الۡحَـقِّ اِلَّا الضَّلٰلُ ۖ ۚ فَاَنّٰى تُصۡرَفُوۡنَ ﴿۳۲﴾ كَذٰلِكَ
حَقَّتۡ كَلِمَتُ رَبِّكَ عَلَى الَّذِيۡنَ فَسَقُوۡۤا اَنَّهُمۡ لَا يُؤۡمِنُوۡنَ ﴿۳۳﴾

قُلْ هَلْ مِنْ شُرَكَآئِكُمْ مَّنْ يَّبْدَؤُا الْخَلْقَ ثُمَّ يُعِيْدُهٗ ؕ قُلِ اللّٰهُ
يَبْدَؤُا الْخَلْقَ ثُمَّ يُعِيْدُهٗ فَاَنّٰى تُؤْفَكُوْنَ ﴿۳۴﴾ قُلْ هَلْ مِنْ شُرَكَآئِكُمْ
مَّنْ يَّهْدِيْۤ اِلَى الْحَقِّ ؕ قُلِ اللّٰهُ يَهْدِيْ لِلْحَقِّ ؕ اَفَمَنْ يَّهْدِيْۤ
اِلَى الْحَقِّ اَحَقُّ اَنْ يُّتَّبَعَ اَمَّنْ لَّا يَهِدِّيْۤ اِلَّاۤ اَنْ يُّهْدٰى ۚ فَمَا لَكُمْ ۟
كَيْفَ تَحْكُمُوْنَ ﴿۳۵﴾ وَمَا يَتَّبِعُ اَكْثَرُهُمْ اِلَّا ظَنًّا ؕ اِنَّ الظَّنَّ لَا يُغْنِيْ
مِنَ الْحَقِّ شَيْـًٔا ؕ اِنَّ اللّٰهَ عَلِيْمٌۢ بِمَا يَفْعَلُوْنَ ﴿۳۶﴾ وَمَا كَانَ هٰذَا
الْقُرْاٰنُ اَنْ يُّفْتَرٰى مِنْ دُوْنِ اللّٰهِ وَلٰكِنْ تَصْدِيْقَ الَّذِيْ
بَيْنَ يَدَيْهِ وَتَفْصِيْلَ الْكِتٰبِ لَا رَيْبَ فِيْهِ مِنْ رَّبِّ الْعٰلَمِيْنَ ﴿۳۷﴾ ۟
اَمْ يَقُوْلُوْنَ افْتَرٰىهُ ؕ قُلْ فَاْتُوْا بِسُوْرَةٍ مِّثْلِهٖ وَادْعُوْا مَنِ
اسْتَطَعْتُمْ مِّنْ دُوْنِ اللّٰهِ اِنْ كُنْتُمْ صٰدِقِيْنَ ﴿۳۸﴾ بَلْ كَذَّبُوْا
بِمَا لَمْ يُحِيْطُوْا بِعِلْمِهٖ وَلَمَّا يَاْتِهِمْ تَاْوِيْلُهٗ ؕ كَذٰلِكَ كَذَّبَ
الَّذِيْنَ مِنْ قَبْلِهِمْ فَانْظُرْ كَيْفَ كَانَ عَاقِبَةُ الظّٰلِمِيْنَ ﴿۳۹﴾ وَ
مِنْهُمْ مَّنْ يُّؤْمِنُ بِهٖ وَمِنْهُمْ مَّنْ لَّا يُؤْمِنُ بِهٖ ؕ وَرَبُّكَ اَعْلَمُ
بِالْمُفْسِدِيْنَ ﴿۴۰﴾ وَاِنْ كَذَّبُوْكَ فَقُلْ لِّيْ عَمَلِيْ وَلَكُمْ عَمَلُكُمْ ۚ ع ۴ ۹
اَنْتُمْ بَرِيْٓـُٔوْنَ مِمَّاۤ اَعْمَلُ وَاَنَا بَرِيْٓءٌ مِّمَّا تَعْمَلُوْنَ ﴿۴۱﴾

وَمِنْهُمْ مَّنْ يَّسْتَمِعُوْنَ اِلَيْكَ ؕ اَفَاَنْتَ تُسْمِعُ الصُّمَّ وَلَوْ كَانُوْا
لَا يَعْقِلُوْنَ ﴿۴۲﴾ وَمِنْهُمْ مَّنْ يَّنْظُرُ اِلَيْكَ ؕ اَفَاَنْتَ تَهْدِى الْعُمْىَ وَ
لَوْ كَانُوْا لَا يُبْصِرُوْنَ ﴿۴۳﴾ اِنَّ اللّٰهَ لَا يَظْلِمُ النَّاسَ شَيْـًٔا وَّ لٰكِنَّ
النَّاسَ اَنْفُسَهُمْ يَظْلِمُوْنَ ﴿۴۴﴾ وَيَوْمَ يَحْشُرُهُمْ كَاَنْ لَّمْ يَلْبَثُوْۤا اِلَّا
سَاعَةً مِّنَ النَّهَارِ يَتَعَارَفُوْنَ بَيْنَهُمْ ؕ قَدْ خَسِرَ الَّذِيْنَ كَذَّبُوْا
بِلِقَآءِ اللّٰهِ وَمَا كَانُوْا مُهْتَدِيْنَ ﴿۴۵﴾ وَاِمَّا نُرِيَنَّكَ بَعْضَ الَّذِىْ
نَعِدُهُمْ اَوْ نَتَوَفَّيَنَّكَ فَاِلَيْنَا مَرْجِعُهُمْ ثُمَّ اللّٰهُ شَهِيْدٌ عَلٰى مَا
يَفْعَلُوْنَ ﴿۴۶﴾ وَلِكُلِّ اُمَّةٍ رَّسُوْلٌ ۚ فَاِذَا جَآءَ رَسُوْلُهُمْ قُضِىَ بَيْنَهُمْ
بِالْقِسْطِ وَهُمْ لَا يُظْلَمُوْنَ ﴿۴۷﴾ وَيَقُوْلُوْنَ مَتٰى هٰذَا الْوَعْدُ اِنْ
كُنْتُمْ صٰدِقِيْنَ ﴿۴۸﴾ قُلْ لَّاۤ اَمْلِكُ لِنَفْسِىْ ضَرًّا وَّلَا نَفْعًا اِلَّا مَا شَآءَ
اللّٰهُ ؕ لِكُلِّ اُمَّةٍ اَجَلٌ ؕ اِذَا جَآءَ اَجَلُهُمْ فَلَا يَسْتَاْخِرُوْنَ سَاعَةً
وَّلَا يَسْتَقْدِمُوْنَ ﴿۴۹﴾ قُلْ اَرَءَيْتُمْ اِنْ اَتٰىكُمْ عَذَابُهٗ بَيَاتًا اَوْ نَهَارًا
مَّاذَا يَسْتَعْجِلُ مِنْهُ الْمُجْرِمُوْنَ ﴿۵۰﴾ اَثُمَّ اِذَا مَا وَقَعَ اٰمَنْتُمْ بِهٖ ؕ
آٰلْئٰنَ وَقَدْ كُنْتُمْ بِهٖ تَسْتَعْجِلُوْنَ ﴿۵۱﴾ ثُمَّ قِيْلَ لِلَّذِيْنَ ظَلَمُوْا
ذُوْقُوْا عَذَابَ الْخُلْدِ ۚ هَلْ تُجْزَوْنَ اِلَّا بِمَا كُنْتُمْ تَكْسِبُوْنَ ﴿۵۲﴾

وَيَسْتَنْۢبِـُٔوْنَكَ اَحَقٌّ هُوَ ؕ قُلْ اِیْ وَرَبِّیْۤ اِنَّهٗ لَحَقٌّ ؔ وَمَاۤ اَنْتُمْ بِمُعْجِزِيْنَ ﴿۵۳﴾ ع ۵ وقف النبی علیہ السلام
وَلَوْ اَنَّ لِكُلِّ نَفْسٍ ظَلَمَتْ مَا فِی الْاَرْضِ لَافْتَدَتْ بِهٖ ؕ وَاَسَرُّوا النَّدَامَةَ
لَمَّا رَاَوُا الْعَذَابَ ۚ وَقُضِیَ بَیْنَهُمْ بِالْقِسْطِ وَهُمْ لَا یُظْلَمُوْنَ ﴿۵۴﴾ اَلَاۤ
اِنَّ لِلّٰهِ مَا فِی السَّمٰوٰتِ وَالْاَرْضِ ؕ اَلَاۤ اِنَّ وَعْدَ اللّٰهِ حَقٌّ وَّلٰكِنَّ
اَكْثَرَهُمْ لَا یَعْلَمُوْنَ ﴿۵۵﴾ هُوَ یُحْیٖ وَیُمِیْتُ وَاِلَیْهِ تُرْجَعُوْنَ ﴿۵۶﴾ یٰۤاَیُّهَا
النَّاسُ قَدْ جَآءَتْكُمْ مَّوْعِظَةٌ مِّنْ رَّبِّكُمْ وَشِفَآءٌ لِّمَا فِی الصُّدُوْرِ ۙ۬
وَهُدًی وَّرَحْمَةٌ لِّلْمُؤْمِنِیْنَ ﴿۵۷﴾ قُلْ بِفَضْلِ اللّٰهِ وَبِرَحْمَتِهٖ
فَبِذٰلِكَ فَلْیَفْرَحُوْا ؕ هُوَ خَیْرٌ مِّمَّا یَجْمَعُوْنَ ﴿۵۸﴾ قُلْ اَرَءَیْتُمْ مَّاۤ اَنْزَلَ
اللّٰهُ لَكُمْ مِّنْ رِّزْقٍ فَجَعَلْتُمْ مِّنْهُ حَرَامًا وَّحَلٰلًا ؕ قُلْ آٰللّٰهُ اَذِنَ
لَكُمْ اَمْ عَلَی اللّٰهِ تَفْتَرُوْنَ ﴿۵۹﴾ وَمَا ظَنُّ الَّذِیْنَ یَفْتَرُوْنَ عَلَی اللّٰهِ
الْكَذِبَ یَوْمَ الْقِیٰمَةِ ؕ اِنَّ اللّٰهَ لَذُوْ فَضْلٍ عَلَی النَّاسِ وَلٰكِنَّ
۱۱ ۷ ع اَكْثَرَهُمْ لَا یَشْكُرُوْنَ ﴿۶۰﴾ ع وَمَا تَكُوْنُ فِیْ شَاْنٍ وَّمَا تَتْلُوْا مِنْهُ مِنْ
قُرْاٰنٍ وَّلَا تَعْمَلُوْنَ مِنْ عَمَلٍ اِلَّا كُنَّا عَلَیْكُمْ شُهُوْدًا اِذْ تُفِیْضُوْنَ
فِیْهِ ؕ وَمَا یَعْزُبُ عَنْ رَّبِّكَ مِنْ مِّثْقَالِ ذَرَّةٍ فِی الْاَرْضِ وَلَا
فِی السَّمَآءِ وَلَاۤ اَصْغَرَ مِنْ ذٰلِكَ وَلَاۤ اَكْبَرَ اِلَّا فِیْ كِتٰبٍ مُّبِیْنٍ ﴿۶۱﴾

أَلَآ إِنَّ أَوْلِيَآءَ اللّٰهِ لَا خَوْفٌ عَلَيْهِمْ وَلَا هُمْ يَحْزَنُوْنَ ﴿٦٢﴾ ج
الَّذِيْنَ اٰمَنُوْا وَكَانُوْا يَتَّقُوْنَ ﴿٦٣﴾ط لَهُمُ الْبُشْرٰى فِى الْحَيٰوةِ
الدُّنْيَا وَفِى الْاٰخِرَةِ ط لَا تَبْدِيْلَ لِكَلِمٰتِ اللّٰهِ ط ذٰلِكَ هُوَ
الْفَوْزُ الْعَظِيْمُ ﴿٦٤﴾ط وَلَا يَحْزُنْكَ قَوْلُهُمْ م إِنَّ الْعِزَّةَ لِلّٰهِ
جَمِيْعًا ط هُوَ السَّمِيْعُ الْعَلِيْمُ ﴿٦٥﴾ أَلَآ إِنَّ لِلّٰهِ مَنْ فِى السَّمٰوٰتِ
وَمَنْ فِى الْاَرْضِ ط وَمَا يَتَّبِعُ الَّذِيْنَ يَدْعُوْنَ مِنْ
دُوْنِ اللّٰهِ شُرَكَآءَ ط إِنْ يَّتَّبِعُوْنَ إِلَّا الظَّنَّ وَإِنْ هُمْ إِلَّا
يَخْرُصُوْنَ ﴿٦٦﴾ هُوَ الَّذِىْ جَعَلَ لَكُمُ الَّيْلَ لِتَسْكُنُوْا
فِيْهِ وَالنَّهَارَ مُبْصِرًا ط إِنَّ فِىْ ذٰلِكَ لَاٰيٰتٍ لِّقَوْمٍ
يَّسْمَعُوْنَ ﴿٦٧﴾ قَالُوا اتَّخَذَ اللّٰهُ وَلَدًا سُبْحٰنَهٗ ط هُوَ الْغَنِىُّ ط
لَهٗ مَا فِى السَّمٰوٰتِ وَمَا فِى الْاَرْضِ ط إِنْ عِنْدَكُمْ مِّنْ
سُلْطٰنٍ بِهٰذَا ط أَتَقُوْلُوْنَ عَلَى اللّٰهِ مَا لَا تَعْلَمُوْنَ ﴿٦٨﴾
قُلْ إِنَّ الَّذِيْنَ يَفْتَرُوْنَ عَلَى اللّٰهِ الْكَذِبَ لَا
يُفْلِحُوْنَ ﴿٦٩﴾ط مَتَاعٌ فِى الدُّنْيَا ثُمَّ إِلَيْنَا مَرْجِعُهُمْ ثُمَّ
نُذِيْقُهُمُ الْعَذَابَ الشَّدِيْدَ بِمَا كَانُوْا يَكْفُرُوْنَ ﴿٧٠﴾ ع

وقف لازم

ع ٧ / ١٢ / الثالثة

وَاتْلُ عَلَيْهِمْ نَبَاَ نُوْحٍ ۘ اِذْ قَالَ لِقَوْمِهٖ يٰقَوْمِ اِنْ كَانَ كَبُرَ عَلَيْكُمْ وقف لازم
مَّقَامِيْ وَتَذْكِيْرِيْ بِاٰيٰتِ اللّٰهِ فَعَلَى اللّٰهِ تَوَكَّلْتُ فَاَجْمِعُوْٓا
اَمْرَكُمْ وَشُرَكَآءَكُمْ ثُمَّ لَا يَكُنْ اَمْرُكُمْ عَلَيْكُمْ غُمَّةً ثُمَّ اقْضُوْٓا اِلَيَّ وَ
لَا تُنْظِرُوْنِ ﴿٧١﴾ فَاِنْ تَوَلَّيْتُمْ فَمَا سَاَلْتُكُمْ مِّنْ اَجْرٍ ؕ اِنْ اَجْرِيَ
اِلَّا عَلَى اللّٰهِ ۙ وَاُمِرْتُ اَنْ اَكُوْنَ مِنَ الْمُسْلِمِيْنَ ﴿٧٢﴾ فَكَذَّبُوْهُ
فَنَجَّيْنٰهُ وَمَنْ مَّعَهٗ فِي الْفُلْكِ وَجَعَلْنٰهُمْ خَلٰٓئِفَ وَاَغْرَقْنَا
الَّذِيْنَ كَذَّبُوْا بِاٰيٰتِنَا ۚ فَانْظُرْ كَيْفَ كَانَ عَاقِبَةُ الْمُنْذَرِيْنَ ﴿٧٣﴾
ثُمَّ بَعَثْنَا مِنْ بَعْدِهٖ رُسُلًا اِلٰى قَوْمِهِمْ فَجَآءُوْهُمْ بِالْبَيِّنٰتِ
فَمَا كَانُوْا لِيُؤْمِنُوْا بِمَا كَذَّبُوْا بِهٖ مِنْ قَبْلُ ؕ كَذٰلِكَ نَطْبَعُ عَلٰى
قُلُوْبِ الْمُعْتَدِيْنَ ﴿٧٤﴾ ثُمَّ بَعَثْنَا مِنْ بَعْدِهِمْ مُّوْسٰى وَهٰرُوْنَ اِلٰى
فِرْعَوْنَ وَمَلَا۠ئِهٖ بِاٰيٰتِنَا فَاسْتَكْبَرُوْا وَكَانُوْا قَوْمًا مُّجْرِمِيْنَ ﴿٧٥﴾
فَلَمَّا جَآءَهُمُ الْحَقُّ مِنْ عِنْدِنَا قَالُوْٓا اِنَّ هٰذَا لَسِحْرٌ مُّبِيْنٌ ﴿٧٦﴾
قَالَ مُوْسٰٓى اَتَقُوْلُوْنَ لِلْحَقِّ لَمَّا جَآءَكُمْ ؕ اَسِحْرٌ هٰذَا ؕ وَلَا يُفْلِحُ
السّٰحِرُوْنَ ﴿٧٧﴾ قَالُوْٓا اَجِئْتَنَا لِتَلْفِتَنَا عَمَّا وَجَدْنَا عَلَيْهِ اٰبَآءَنَا
وَتَكُوْنَ لَكُمَا الْكِبْرِيَآءُ فِي الْاَرْضِ ؕ وَمَا نَحْنُ لَكُمَا بِمُؤْمِنِيْنَ ﴿٧٨﴾

وَقَالَ فِرْعَوْنُ ائْتُوْنِيْ بِكُلِّ سٰحِرٍ عَلِيْمٍ ﴿٧٩﴾ فَلَمَّا جَآءَ السَّحَرَةُ
قَالَ لَهُمْ مُّوْسٰۤى اَلْقُوْا مَاۤ اَنْتُمْ مُّلْقُوْنَ ﴿٨٠﴾ فَلَمَّاۤ اَلْقَوْا قَالَ مُوْسٰى
مَا جِئْتُمْ بِهِ ۙ السِّحْرُ ؕ اِنَّ اللّٰهَ سَيُبْطِلُهٗ ؕ اِنَّ اللّٰهَ لَا يُصْلِحُ عَمَلَ
الْمُفْسِدِيْنَ ﴿٨١﴾ وَيُحِقُّ اللّٰهُ الْحَقَّ بِكَلِمٰتِهٖ وَلَوْ كَرِهَ الْمُجْرِمُوْنَ ﴿٨٢﴾ ع ١٢ ٨
فَمَاۤ اٰمَنَ لِمُوْسٰۤى اِلَّا ذُرِّيَّةٌ مِّنْ قَوْمِهٖ عَلٰى خَوْفٍ مِّنْ فِرْعَوْنَ
وَمَلَا۠ئِهِمْ اَنْ يَّفْتِنَهُمْ ؕ وَاِنَّ فِرْعَوْنَ لَعَالٍ فِى الْاَرْضِ ۚ وَاِنَّهٗ
لَمِنَ الْمُسْرِفِيْنَ ﴿٨٣﴾ وَقَالَ مُوْسٰى يٰقَوْمِ اِنْ كُنْتُمْ اٰمَنْتُمْ بِاللّٰهِ
فَعَلَيْهِ تَوَكَّلُوْۤا اِنْ كُنْتُمْ مُّسْلِمِيْنَ ﴿٨٤﴾ فَقَالُوْا عَلَى اللّٰهِ تَوَكَّلْنَا ۚ
رَبَّنَا لَا تَجْعَلْنَا فِتْنَةً لِّلْقَوْمِ الظّٰلِمِيْنَ ﴿٨٥﴾ ۙ وَنَجِّنَا بِرَحْمَتِكَ مِنَ
الْقَوْمِ الْكٰفِرِيْنَ ﴿٨٦﴾ وَاَوْحَيْنَاۤ اِلٰى مُوْسٰى وَاَخِيْهِ اَنْ تَبَوَّاٰ
لِقَوْمِكُمَا بِمِصْرَ بُيُوْتًا وَّاجْعَلُوْا بُيُوْتَكُمْ قِبْلَةً وَّاَقِيْمُوا
الصَّلٰوةَ ؕ وَبَشِّرِ الْمُؤْمِنِيْنَ ﴿٨٧﴾ وَقَالَ مُوْسٰى رَبَّنَاۤ اِنَّكَ
اٰتَيْتَ فِرْعَوْنَ وَمَلَاَهٗ زِيْنَةً وَّاَمْوَالًا فِى الْحَيٰوةِ الدُّنْيَا ۙ
رَبَّنَا لِيُضِلُّوْا عَنْ سَبِيْلِكَ ۚ رَبَّنَا اطْمِسْ عَلٰۤى اَمْوَالِهِمْ وَاشْدُدْ
عَلٰى قُلُوْبِهِمْ فَلَا يُؤْمِنُوْا حَتّٰى يَرَوُا الْعَذَابَ الْاَلِيْمَ ﴿٨٨﴾

قَالَ قَدْ اُجِيْبَتْ دَّعْوَتُكُمَا فَاسْتَقِيْمَا وَلَا تَتَّبِعٰٓنِّ سَبِيْلَ
الَّذِيْنَ لَا يَعْلَمُوْنَ ﴿٨٩﴾ وَجٰوَزْنَا بِبَنِیْٓ اِسْرَآءِيْلَ الْبَحْرَ فَاَتْبَعَهُمْ
فِرْعَوْنُ وَجُنُوْدُهٗ بَغْيًا وَّعَدْوًا ؕ حَتّٰۤى اِذَآ اَدْرَكَهُ الْغَرَقُ ۙ قَالَ
اٰمَنْتُ اَنَّهٗ لَآ اِلٰهَ اِلَّا الَّذِیْٓ اٰمَنَتْ بِهٖ بَنُوْٓا اِسْرَآءِيْلَ وَ
اَنَا مِنَ الْمُسْلِمِيْنَ ﴿٩٠﴾ آٰلْـٰٔنَ وَقَدْ عَصَيْتَ قَبْلُ وَكُنْتَ مِنَ
الْمُفْسِدِيْنَ ﴿٩١﴾ فَالْيَوْمَ نُنَجِّيْكَ بِبَدَنِكَ لِتَكُوْنَ لِمَنْ خَلْفَكَ
اٰيَةً ؕ وَاِنَّ كَثِيْرًا مِّنَ النَّاسِ عَنْ اٰيٰتِنَا لَغٰفِلُوْنَ ﴿٩٢﴾ وَلَقَدْ ٩ ع ١٤
بَوَّاْنَا بَنِیْٓ اِسْرَآءِيْلَ مُبَوَّاَ صِدْقٍ وَّرَزَقْنٰهُمْ مِّنَ الطَّيِّبٰتِ ۚ
فَمَا اخْتَلَفُوْا حَتّٰى جَآءَهُمُ الْعِلْمُ ؕ اِنَّ رَبَّكَ يَقْضِیْ بَيْنَهُمْ
يَوْمَ الْقِيٰمَةِ فِيْمَا كَانُوْا فِيْهِ يَخْتَلِفُوْنَ ﴿٩٣﴾ فَاِنْ كُنْتَ فِیْ شَكٍّ
مِّمَّآ اَنْزَلْنَآ اِلَيْكَ فَسْئَلِ الَّذِيْنَ يَقْرَءُوْنَ الْكِتٰبَ مِنْ
قَبْلِكَ ۚ لَقَدْ جَآءَكَ الْحَقُّ مِنْ رَّبِّكَ فَلَا تَكُوْنَنَّ مِنَ الْمُمْتَرِيْنَ ﴿٩٤﴾ۙ
وَلَا تَكُوْنَنَّ مِنَ الَّذِيْنَ كَذَّبُوْا بِاٰيٰتِ اللّٰهِ فَتَكُوْنَ مِنَ
الْخٰسِرِيْنَ ﴿٩٥﴾ اِنَّ الَّذِيْنَ حَقَّتْ عَلَيْهِمْ كَلِمَتُ رَبِّكَ لَا
يُؤْمِنُوْنَ ﴿٩٦﴾ۙ وَلَوْ جَآءَتْهُمْ كُلُّ اٰيَةٍ حَتّٰى يَرَوُا الْعَذَابَ الْاَلِيْمَ ﴿٩٧﴾

فَلَوْلَا كَانَتْ قَرْيَةٌ اٰمَنَتْ فَنَفَعَهَآ اِيْمَانُهَآ اِلَّا قَوْمَ يُوْنُسَ ؕ لَمَّآ
اٰمَنُوْا كَشَفْنَا عَنْهُمْ عَذَابَ الْخِزْيِ فِي الْحَيٰوةِ الدُّنْيَا وَمَتَّعْنٰهُمْ
اِلٰى حِيْنٍ ﴿٩٨﴾ وَلَوْ شَآءَ رَبُّكَ لَاٰمَنَ مَنْ فِي الْاَرْضِ كُلُّهُمْ جَمِيْعًا ؕ
اَفَاَنْتَ تُكْرِهُ النَّاسَ حَتّٰى يَكُوْنُوْا مُؤْمِنِيْنَ ﴿٩٩﴾ وَمَا كَانَ لِنَفْسٍ
اَنْ تُؤْمِنَ اِلَّا بِاِذْنِ اللّٰهِ ؕ وَيَجْعَلُ الرِّجْسَ عَلَى الَّذِيْنَ لَا
يَعْقِلُوْنَ ﴿١٠٠﴾ قُلِ انْظُرُوْا مَاذَا فِي السَّمٰوٰتِ وَالْاَرْضِ ؕ وَمَا تُغْنِي
الْاٰيٰتُ وَالنُّذُرُ عَنْ قَوْمٍ لَّا يُؤْمِنُوْنَ ﴿١٠١﴾ فَهَلْ يَنْتَظِرُوْنَ اِلَّا
مِثْلَ اَيَّامِ الَّذِيْنَ خَلَوْا مِنْ قَبْلِهِمْ ؕ قُلْ فَانْتَظِرُوْٓا اِنِّيْ مَعَكُمْ
مِّنَ الْمُنْتَظِرِيْنَ ﴿١٠٢﴾ ثُمَّ نُنَجِّيْ رُسُلَنَا وَالَّذِيْنَ اٰمَنُوْا كَذٰلِكَ ۚ
حَقًّا عَلَيْنَا نُنْجِ الْمُؤْمِنِيْنَ ﴿١٠٣﴾ قُلْ يٰٓاَيُّهَا النَّاسُ اِنْ كُنْتُمْ فِيْ ع ١٥
شَكٍّ مِّنْ دِيْنِيْ فَلَآ اَعْبُدُ الَّذِيْنَ تَعْبُدُوْنَ مِنْ دُوْنِ اللّٰهِ
وَلٰكِنْ اَعْبُدُ اللّٰهَ الَّذِيْ يَتَوَفّٰىكُمْ ۖۚ وَاُمِرْتُ اَنْ اَكُوْنَ مِنَ
الْمُؤْمِنِيْنَ ﴿١٠٤﴾ وَاَنْ اَقِمْ وَجْهَكَ لِلدِّيْنِ حَنِيْفًا ۚ وَلَا تَكُوْنَنَّ
مِنَ الْمُشْرِكِيْنَ ﴿١٠٥﴾ وَلَا تَدْعُ مِنْ دُوْنِ اللّٰهِ مَا لَا يَنْفَعُكَ وَ
لَا يَضُرُّكَ ۚ فَاِنْ فَعَلْتَ فَاِنَّكَ اِذًا مِّنَ الظّٰلِمِيْنَ ﴿١٠٦﴾

وَاِنْ يَّمْسَسْكَ اللّٰهُ بِضُرٍّ فَلَا كَاشِفَ لَهٗۤ اِلَّا هُوَ ۚ وَاِنْ يُّرِدْكَ
بِخَيْرٍ فَلَا رَآدَّ لِفَضْلِهٖ ؕ يُصِيْبُ بِهٖ مَنْ يَّشَآءُ مِنْ عِبَادِهٖ ؕ وَهُوَ
الْغَفُوْرُ الرَّحِيْمُ ﴿١٠٧﴾ قُلْ يٰۤاَيُّهَا النَّاسُ قَدْ جَآءَكُمُ الْحَقُّ مِنْ
رَّبِّكُمْ ۚ فَمَنِ اهْتَدٰى فَاِنَّمَا يَهْتَدِيْ لِنَفْسِهٖ ۚ وَمَنْ ضَلَّ فَاِنَّمَا
يَضِلُّ عَلَيْهَا ۚ وَمَاۤ اَنَا عَلَيْكُمْ بِوَكِيْلٍ ﴿١٠٨﴾ وَاتَّبِعْ مَا يُوْحٰۤى
اِلَيْكَ وَاصْبِرْ حَتّٰى يَحْكُمَ اللّٰهُ ۚ وَهُوَ خَيْرُ الْحٰكِمِيْنَ ﴿١٠٩﴾ ع ١١

سُوْرَةُ هُوْدٍ مَكِّيَّةٌ وَّهِيَ مِائَةٌ وَّثَلٰثٌ وَّعِشْرُوْنَ اٰيَةً وَّعَشْرُ رُكُوْعَاتٍ

بِسْمِ اللّٰهِ الرَّحْمٰنِ الرَّحِيْمِ ○

الٓرٰ ۚ كِتٰبٌ اُحْكِمَتْ اٰيٰتُهٗ ثُمَّ فُصِّلَتْ مِنْ لَّدُنْ حَكِيْمٍ خَبِيْرٍ ﴿١﴾ اَلَّا
تَعْبُدُوْۤا اِلَّا اللّٰهَ ؕ اِنَّنِيْ لَكُمْ مِّنْهُ نَذِيْرٌ وَّبَشِيْرٌ ﴿٢﴾ وَّاَنِ اسْتَغْفِرُوْا
رَبَّكُمْ ثُمَّ تُوْبُوْۤا اِلَيْهِ يُمَتِّعْكُمْ مَّتَاعًا حَسَنًا اِلٰۤى اَجَلٍ مُّسَمًّى وَّ
يُؤْتِ كُلَّ ذِيْ فَضْلٍ فَضْلَهٗ ؕ وَاِنْ تَوَلَّوْا فَاِنِّيْۤ اَخَافُ عَلَيْكُمْ
عَذَابَ يَوْمٍ كَبِيْرٍ ﴿٣﴾ اِلَى اللّٰهِ مَرْجِعُكُمْ ۚ وَهُوَ عَلٰى كُلِّ شَيْءٍ قَدِيْرٌ ﴿٤﴾
اَلَاۤ اِنَّهُمْ يَثْنُوْنَ صُدُوْرَهُمْ لِيَسْتَخْفُوْا مِنْهُ ؕ اَلَا حِيْنَ يَسْتَغْشُوْنَ
ثِيَابَهُمْ ۙ يَعْلَمُ مَا يُسِرُّوْنَ وَمَا يُعْلِنُوْنَ ۚ اِنَّهٗ عَلِيْمٌ بِذَاتِ الصُّدُوْرِ ﴿٥﴾

الربع

وَمَا مِنْ دَآبَّةٍ فِي الْاَرْضِ اِلَّا عَلَى اللّٰهِ رِزْقُهَا وَ
يَعْلَمُ مُسْتَقَرَّهَا وَمُسْتَوْدَعَهَا ؕ كُلٌّ فِيْ كِتٰبٍ مُّبِيْنٍ ﴿٦﴾ وَ
هُوَ الَّذِيْ خَلَقَ السَّمٰوٰتِ وَالْاَرْضَ فِيْ سِتَّةِ اَيَّامٍ وَّكَانَ
عَرْشُهٗ عَلَى الْمَآءِ لِيَبْلُوَكُمْ اَيُّكُمْ اَحْسَنُ عَمَلًا ؕ وَلَئِنْ قُلْتَ
اِنَّكُمْ مَّبْعُوْثُوْنَ مِنْۢ بَعْدِ الْمَوْتِ لَيَقُوْلَنَّ الَّذِيْنَ كَفَرُوْۤا اِنْ
هٰذَاۤ اِلَّا سِحْرٌ مُّبِيْنٌ ﴿٧﴾ وَلَئِنْ اَخَّرْنَا عَنْهُمُ الْعَذَابَ اِلٰۤى اُمَّةٍ
مَّعْدُوْدَةٍ لَّيَقُوْلُنَّ مَا يَحْبِسُهٗ ؕ اَلَا يَوْمَ يَاْتِيْهِمْ لَيْسَ مَصْرُوْفًا
عَنْهُمْ وَحَاقَ بِهِمْ مَّا كَانُوْا بِهٖ يَسْتَهْزِءُوْنَ ﴿٨﴾ ع وَلَئِنْ اَذَقْنَا
الْاِنْسَانَ مِنَّا رَحْمَةً ثُمَّ نَزَعْنٰهَا مِنْهُ ۚ اِنَّهٗ لَيَـُٔوْسٌ كَفُوْرٌ ﴿٩﴾
وَلَئِنْ اَذَقْنٰهُ نَعْمَآءَ بَعْدَ ضَرَّآءَ مَسَّتْهُ لَيَقُوْلَنَّ ذَهَبَ
السَّيِّاٰتُ عَنِّيْ ؕ اِنَّهٗ لَفَرِحٌ فَخُوْرٌ ﴿١٠﴾ لا اِلَّا الَّذِيْنَ صَبَرُوْا
وَعَمِلُوا الصّٰلِحٰتِ ؕ اُولٰٓئِكَ لَهُمْ مَّغْفِرَةٌ وَّاَجْرٌ كَبِيْرٌ ﴿١١﴾
فَلَعَلَّكَ تَارِكٌۢ بَعْضَ مَا يُوْحٰۤى اِلَيْكَ وَضَآئِقٌۢ بِهٖ
صَدْرُكَ اَنْ يَّقُوْلُوْا لَوْلَاۤ اُنْزِلَ عَلَيْهِ كَنْزٌ اَوْ جَآءَ مَعَهٗ
مَلَكٌ ؕ اِنَّمَاۤ اَنْتَ نَذِيْرٌ ؕ وَاللّٰهُ عَلٰى كُلِّ شَیْءٍ وَّكِيْلٌ ﴿١٢﴾

ع ٨

اَمْ يَقُوْلُوْنَ افْتَرٰىهُ ؕ قُلْ فَاْتُوْا بِعَشْرِ سُوَرٍ مِّثْلِهٖ مُفْتَرَيٰتٍ وَّ
ادْعُوْا مَنِ اسْتَطَعْتُمْ مِّنْ دُوْنِ اللّٰهِ اِنْ كُنْتُمْ صٰدِقِيْنَ ﴿١٣﴾
فَاِلَّمْ يَسْتَجِيْبُوْا لَكُمْ فَاعْلَمُوْٓا اَنَّمَآ اُنْزِلَ بِعِلْمِ اللّٰهِ وَاَنْ لَّآ اِلٰهَ
اِلَّا هُوَ ۚ فَهَلْ اَنْتُمْ مُّسْلِمُوْنَ ﴿١٤﴾ مَنْ كَانَ يُرِيْدُ الْحَيٰوةَ الدُّنْيَا وَ
زِيْنَتَهَا نُوَفِّ اِلَيْهِمْ اَعْمَالَهُمْ فِيْهَا وَهُمْ فِيْهَا لَا يُبْخَسُوْنَ ﴿١٥﴾
اُولٰٓئِكَ الَّذِيْنَ لَيْسَ لَهُمْ فِي الْاٰخِرَةِ اِلَّا النَّارُ ۖ٘ وَحَبِطَ مَا
صَنَعُوْا فِيْهَا وَبٰطِلٌ مَّا كَانُوْا يَعْمَلُوْنَ ﴿١٦﴾ اَفَمَنْ كَانَ عَلٰى
بَيِّنَةٍ مِّنْ رَّبِّهٖ وَيَتْلُوْهُ شَاهِدٌ مِّنْهُ وَمِنْ قَبْلِهٖ كِتٰبُ مُوْسٰٓى
اِمَامًا وَّرَحْمَةً ؕ اُولٰٓئِكَ يُؤْمِنُوْنَ بِهٖ ؕ وَمَنْ يَّكْفُرْ بِهٖ مِنَ
الْاَحْزَابِ فَالنَّارُ مَوْعِدُهٗ ۚ فَلَا تَكُ فِيْ مِرْيَةٍ مِّنْهُ ۗ اِنَّهُ الْحَقُّ
مِنْ رَّبِّكَ وَلٰكِنَّ اَكْثَرَ النَّاسِ لَا يُؤْمِنُوْنَ ﴿١٧﴾ وَمَنْ اَظْلَمُ
مِمَّنِ افْتَرٰى عَلَى اللّٰهِ كَذِبًا ؕ اُولٰٓئِكَ يُعْرَضُوْنَ عَلٰى رَبِّهِمْ وَ
يَقُوْلُ الْاَشْهَادُ هٰٓؤُلَآءِ الَّذِيْنَ كَذَبُوْا عَلٰى رَبِّهِمْ ۚ اَلَا
لَعْنَةُ اللّٰهِ عَلَى الظّٰلِمِيْنَ ﴿١٨﴾ الَّذِيْنَ يَصُدُّوْنَ عَنْ سَبِيْلِ
اللّٰهِ وَيَبْغُوْنَهَا عِوَجًا ؕ وَهُمْ بِالْاٰخِرَةِ هُمْ كٰفِرُوْنَ ﴿١٩﴾

أُولٰٓئِكَ لَمْ يَكُوْنُوْا مُعْجِزِيْنَ فِي الْاَرْضِ وَمَا كَانَ لَهُمْ
مِّنْ دُوْنِ اللّٰهِ مِنْ اَوْلِيَآءَ ۘ يُضٰعَفُ لَهُمُ الْعَذَابُ ؕ مَا كَانُوْا
يَسْتَطِيْعُوْنَ السَّمْعَ وَمَا كَانُوْا يُبْصِرُوْنَ ﴿٢٠﴾ اُولٰٓئِكَ الَّذِيْنَ
خَسِرُوْٓا اَنْفُسَهُمْ وَضَلَّ عَنْهُمْ مَّا كَانُوْا يَفْتَرُوْنَ ﴿٢١﴾ لَا جَرَمَ
اَنَّهُمْ فِي الْاٰخِرَةِ هُمُ الْاَخْسَرُوْنَ ﴿٢٢﴾ اِنَّ الَّذِيْنَ اٰمَنُوْا وَعَمِلُوا
الصّٰلِحٰتِ وَاَخْبَتُوْٓا اِلٰى رَبِّهِمْ ۙ اُولٰٓئِكَ اَصْحٰبُ الْجَنَّةِ ۚ هُمْ
فِيْهَا خٰلِدُوْنَ ﴿٢٣﴾ مَثَلُ الْفَرِيْقَيْنِ كَالْاَعْمٰى وَالْاَصَمِّ وَالْبَصِيْرِ
وَالسَّمِيْعِ ؕ هَلْ يَسْتَوِيٰنِ مَثَلًا ؕ اَفَلَا تَذَكَّرُوْنَ ﴿٢٤﴾ ع وَلَقَدْ اَرْسَلْنَا
نُوْحًا اِلٰى قَوْمِهٖٓ اِنِّيْ لَكُمْ نَذِيْرٌ مُّبِيْنٌ ﴿٢٥﴾ لا اَنْ لَّا تَعْبُدُوْٓا اِلَّا
اللّٰهَ ؕ اِنِّيْٓ اَخَافُ عَلَيْكُمْ عَذَابَ يَوْمٍ اَلِيْمٍ ﴿٢٦﴾ فَقَالَ الْمَلَاُ الَّذِيْنَ
كَفَرُوْا مِنْ قَوْمِهٖ مَا نَرٰىكَ اِلَّا بَشَرًا مِّثْلَنَا وَمَا نَرٰىكَ
اتَّبَعَكَ اِلَّا الَّذِيْنَ هُمْ اَرَاذِلُنَا بَادِيَ الرَّاْيِ ۚ وَمَا نَرٰى
لَكُمْ عَلَيْنَا مِنْ فَضْلٍ بَلْ نَظُنُّكُمْ كٰذِبِيْنَ ﴿٢٧﴾ قَالَ يٰقَوْمِ اَرَءَيْتُمْ
اِنْ كُنْتُ عَلٰى بَيِّنَةٍ مِّنْ رَّبِّيْ وَاٰتٰىنِيْ رَحْمَةً مِّنْ عِنْدِهٖ
فَعُمِّيَتْ عَلَيْكُمْ ؕ اَنُلْزِمُكُمُوْهَا وَاَنْتُمْ لَهَا كٰرِهُوْنَ ﴿٢٨﴾

وقف لازم

ع ٢

وَيٰقَوْمِ لَآ اَسْـَٔلُكُمْ عَلَيْهِ مَالًا ؕ اِنْ اَجْرِيَ اِلَّا عَلَى اللّٰهِ وَمَآ اَنَا
بِطَارِدِ الَّذِيْنَ اٰمَنُوْا ؕ اِنَّهُمْ مُّلٰقُوْا رَبِّهِمْ وَلٰكِنِّيْٓ اَرٰىكُمْ قَوْمًا
تَجْهَلُوْنَ ﴿٢٩﴾ وَيٰقَوْمِ مَنْ يَّنْصُرُنِيْ مِنَ اللّٰهِ اِنْ طَرَدْتُّهُمْ ؕ اَفَلَا
تَذَكَّرُوْنَ ﴿٣٠﴾ وَلَآ اَقُوْلُ لَكُمْ عِنْدِيْ خَزَآئِنُ اللّٰهِ وَلَآ اَعْلَمُ
الْغَيْبَ وَلَآ اَقُوْلُ اِنِّيْ مَلَكٌ وَّلَآ اَقُوْلُ لِلَّذِيْنَ تَزْدَرِيْٓ اَعْيُنُكُمْ
لَنْ يُّؤْتِيَهُمُ اللّٰهُ خَيْرًا ؕ اَللّٰهُ اَعْلَمُ بِمَا فِيْٓ اَنْفُسِهِمْ ۖۚ اِنِّيْٓ اِذًا
لَّمِنَ الظّٰلِمِيْنَ ﴿٣١﴾ قَالُوْا يٰنُوْحُ قَدْ جٰدَلْتَنَا فَاَكْثَرْتَ جِدَالَنَا
فَاْتِنَا بِمَا تَعِدُنَآ اِنْ كُنْتَ مِنَ الصّٰدِقِيْنَ ﴿٣٢﴾ قَالَ اِنَّمَا يَاْتِيْكُمْ
بِهِ اللّٰهُ اِنْ شَآءَ وَمَآ اَنْتُمْ بِمُعْجِزِيْنَ ﴿٣٣﴾ وَلَا يَنْفَعُكُمْ نُصْحِيْٓ اِنْ
اَرَدْتُّ اَنْ اَنْصَحَ لَكُمْ اِنْ كَانَ اللّٰهُ يُرِيْدُ اَنْ يُّغْوِيَكُمْ ؕ هُوَ رَبُّكُمْ ۣ قف
وَاِلَيْهِ تُرْجَعُوْنَ ﴿٣٤﴾ ؕ اَمْ يَقُوْلُوْنَ افْتَرٰىهُ ؕ قُلْ اِنِ افْتَرَيْتُهٗ
فَعَلَيَّ اِجْرَامِيْ وَاَنَا بَرِيْٓءٌ مِّمَّا تُجْرِمُوْنَ ﴿٣٥﴾ ع وَاُوْحِيَ اِلٰى نُوْحٍ ٣ ع ١١ ٣
اَنَّهٗ لَنْ يُّؤْمِنَ مِنْ قَوْمِكَ اِلَّا مَنْ قَدْ اٰمَنَ فَلَا تَبْتَئِسْ
بِمَا كَانُوْا يَفْعَلُوْنَ ﴿٣٦﴾ ۚ وَاصْنَعِ الْفُلْكَ بِاَعْيُنِنَا وَوَحْيِنَا
وَلَا تُخَاطِبْنِيْ فِي الَّذِيْنَ ظَلَمُوْا ۚ اِنَّهُمْ مُّغْرَقُوْنَ ﴿٣٧﴾

وَيَصْنَعُ الْفُلْكَ وَكُلَّمَا مَرَّ عَلَيْهِ مَلَأٌ مِّنْ قَوْمِهِ سَخِرُوا مِنْهُ
قَالَ إِنْ تَسْخَرُوا مِنَّا فَإِنَّا نَسْخَرُ مِنْكُمْ كَمَا تَسْخَرُونَ ﴿٣٨﴾ فَسَوْفَ
تَعْلَمُونَ مَنْ يَأْتِيهِ عَذَابٌ يُخْزِيهِ وَيَحِلُّ عَلَيْهِ عَذَابٌ
مُّقِيمٌ ﴿٣٩﴾ حَتَّىٰ إِذَا جَاءَ أَمْرُنَا وَفَارَ التَّنُّورُ قُلْنَا احْمِلْ فِيهَا مِنْ
كُلٍّ زَوْجَيْنِ اثْنَيْنِ وَأَهْلَكَ إِلَّا مَنْ سَبَقَ عَلَيْهِ الْقَوْلُ
وَمَنْ آمَنَ ۚ وَمَا آمَنَ مَعَهُ إِلَّا قَلِيلٌ ﴿٤٠﴾ وَقَالَ ارْكَبُوا فِيهَا بِسْمِ
اللَّهِ مَجْرِٰىهَا وَمُرْسَاهَا ۚ إِنَّ رَبِّي لَغَفُورٌ رَّحِيمٌ ﴿٤١﴾ وَهِيَ تَجْرِي
بِهِمْ فِي مَوْجٍ كَالْجِبَالِ وَنَادَىٰ نُوحٌ ابْنَهُ وَكَانَ فِي
مَعْزِلٍ يَا بُنَيَّ ارْكَبْ مَّعَنَا وَلَا تَكُنْ مَّعَ الْكَافِرِينَ ﴿٤٢﴾ قَالَ سَآوِي
إِلَىٰ جَبَلٍ يَعْصِمُنِي مِنَ الْمَاءِ ۚ قَالَ لَا عَاصِمَ الْيَوْمَ مِنْ أَمْرِ
اللَّهِ إِلَّا مَنْ رَّحِمَ ۚ وَحَالَ بَيْنَهُمَا الْمَوْجُ فَكَانَ مِنَ الْمُغْرَقِينَ ﴿٤٣﴾
وَقِيلَ يَا أَرْضُ ابْلَعِي مَاءَكِ وَيَا سَمَاءُ أَقْلِعِي وَغِيضَ الْمَاءُ
وَقُضِيَ الْأَمْرُ وَاسْتَوَتْ عَلَى الْجُودِيِّ ۖ وَقِيلَ بُعْدًا لِّلْقَوْمِ
الظَّالِمِينَ ﴿٤٤﴾ وَنَادَىٰ نُوحٌ رَّبَّهُ فَقَالَ رَبِّ إِنَّ ابْنِي مِنْ
أَهْلِي وَإِنَّ وَعْدَكَ الْحَقُّ وَأَنْتَ أَحْكَمُ الْحَاكِمِينَ ﴿٤٥﴾

قرأ حفص بفتح الميم وامالة الراء ١٢

الربع

قَالَ يٰنُوۡحُ اِنَّهٗ لَيۡسَ مِنۡ اَهۡلِكَ‌ ۚ اِنَّهٗ عَمَلٌ غَيۡرُ صَالِحٍ‌ ۖ فَلَا
تَسۡـئَلۡنِ مَا لَيۡسَ لَكَ بِهٖ عِلۡمٌ‌ ؕ اِنِّىۡۤ اَعِظُكَ اَنۡ تَكُوۡنَ مِنَ
الۡجٰهِلِيۡنَ ﴿۴۶﴾ قَالَ رَبِّ اِنِّىۡۤ اَعُوۡذُ بِكَ اَنۡ اَسۡـئَلَكَ مَا لَيۡسَ لِىۡ
بِهٖ عِلۡمٌ‌ ؕ وَاِلَّا تَغۡفِرۡ لِىۡ وَتَرۡحَمۡنِىۡۤ اَكُنۡ مِّنَ الۡخٰسِرِيۡنَ ﴿۴۷﴾
قِيۡلَ يٰنُوۡحُ اهۡبِطۡ بِسَلٰمٍ مِّنَّا وَبَرَكٰتٍ عَلَيۡكَ وَعَلٰٓى اُمَمٍ
مِّمَّنۡ مَّعَكَ‌ ؕ وَاُمَمٌ سَنُمَتِّعُهُمۡ ثُمَّ يَمَسُّهُمۡ مِّنَّا عَذَابٌ اَلِيۡمٌ ﴿۴۸﴾
تِلۡكَ مِنۡ اَنۡۢـبَآءِ الۡغَيۡبِ نُوۡحِيۡهَاۤ اِلَيۡكَ‌ ۚ مَا كُنۡتَ تَعۡلَمُهَاۤ اَنۡتَ
وَلَا قَوۡمُكَ مِنۡ قَبۡلِ هٰذَا‌ ۛؕ فَاصۡبِرۡ‌ ؕۛ اِنَّ الۡعَاقِبَةَ لِلۡمُتَّقِيۡنَ ﴿۴۹﴾ ع
وَاِلٰى عَادٍ اَخَاهُمۡ هُوۡدًا‌ ؕ قَالَ يٰقَوۡمِ اعۡبُدُوا اللّٰهَ مَا لَكُمۡ مِّنۡ
اِلٰهٍ غَيۡرُهٗ‌ ؕ اِنۡ اَنۡتُمۡ اِلَّا مُفۡتَرُوۡنَ ﴿۵۰﴾ يٰقَوۡمِ لَاۤ اَسۡـئَلُكُمۡ عَلَيۡهِ
اَجۡرًا‌ ؕ اِنۡ اَجۡرِىَ اِلَّا عَلَى الَّذِىۡ فَطَرَنِىۡ‌ ؕ اَفَلَا تَعۡقِلُوۡنَ ﴿۵۱﴾
وَيٰقَوۡمِ اسۡتَغۡفِرُوۡا رَبَّكُمۡ ثُمَّ تُوۡبُوۡۤا اِلَيۡهِ يُرۡسِلِ السَّمَآءَ
عَلَيۡكُمۡ مِّدۡرَارًا وَّيَزِدۡكُمۡ قُوَّةً اِلٰى قُوَّتِكُمۡ وَلَا تَتَوَلَّوۡا
مُجۡرِمِيۡنَ ﴿۵۲﴾ قَالُوۡا يٰهُوۡدُ مَا جِئۡتَنَا بِبَيِّنَةٍ وَّمَا نَحۡنُ
بِتٰرِكِىۡۤ اٰلِهَتِنَا عَنۡ قَوۡلِكَ وَمَا نَحۡنُ لَكَ بِمُؤۡمِنِيۡنَ ﴿۵۳﴾

ع الوقف علی فاصبر احسن والیق ۱۲
معانقة ۹ عند المتاخرین ۱۲

إِنْ نَّقُوْلُ اِلَّا اعْتَرٰىكَ بَعْضُ اٰلِهَتِنَا بِسُوْٓءٍ ؕ قَالَ اِنِّیْٓ اُشْهِدُ اللّٰهَ

وَاشْهَدُوْٓا اَنِّیْ بَرِیْٓءٌ مِّمَّا تُشْرِكُوْنَ ﴿۵۴﴾ مِنْ دُوْنِهٖ فَكِیْدُوْنِیْ جَمِیْعًا

ثُمَّ لَا تُنْظِرُوْنِ ﴿۵۵﴾ اِنِّیْ تَوَكَّلْتُ عَلَی اللّٰهِ رَبِّیْ وَرَبِّكُمْ ؕ مَا مِنْ دَآبَّةٍ

اِلَّا هُوَ اٰخِذٌۢ بِنَاصِیَتِهَا ؕ اِنَّ رَبِّیْ عَلٰی صِرَاطٍ مُّسْتَقِیْمٍ ﴿۵۶﴾ فَاِنْ

تَوَلَّوْا فَقَدْ اَبْلَغْتُكُمْ مَّآ اُرْسِلْتُ بِهٖٓ اِلَیْكُمْ ؕ وَیَسْتَخْلِفُ رَبِّیْ قَوْمًا

غَیْرَكُمْ ۚ وَلَا تَضُرُّوْنَهٗ شَیْـًٔا ؕ اِنَّ رَبِّیْ عَلٰی كُلِّ شَیْءٍ حَفِیْظٌ ﴿۵۷﴾ وَ

لَمَّا جَآءَ اَمْرُنَا نَجَّیْنَا هُوْدًا وَّالَّذِیْنَ اٰمَنُوْا مَعَهٗ بِرَحْمَةٍ مِّنَّا ۚ وَ

نَجَّیْنٰهُمْ مِّنْ عَذَابٍ غَلِیْظٍ ﴿۵۸﴾ وَتِلْكَ عَادٌ ۟ جَحَدُوْا بِاٰیٰتِ رَبِّهِمْ

وَعَصَوْا رُسُلَهٗ وَاتَّبَعُوْٓا اَمْرَ كُلِّ جَبَّارٍ عَنِیْدٍ ﴿۵۹﴾ وَاُتْبِعُوْا فِیْ

هٰذِهِ الدُّنْیَا لَعْنَةً وَّیَوْمَ الْقِیٰمَةِ ؕ اَلَآ اِنَّ عَادًا كَفَرُوْا رَبَّهُمْ ؕ

اَلَا بُعْدًا لِّعَادٍ قَوْمِ هُوْدٍ ﴿۶۰﴾ ع وَاِلٰی ثَمُوْدَ اَخَاهُمْ صٰلِحًا ۘ قَالَ یٰقَوْمِ ٥ ع ٥ وقف لازم

اعْبُدُوا اللّٰهَ مَا لَكُمْ مِّنْ اِلٰهٍ غَیْرُهٗ ؕ هُوَ اَنْشَاَكُمْ مِّنَ الْاَرْضِ

وَاسْتَعْمَرَكُمْ فِیْهَا فَاسْتَغْفِرُوْهُ ثُمَّ تُوْبُوْٓا اِلَیْهِ ؕ اِنَّ رَبِّیْ قَرِیْبٌ

مُّجِیْبٌ ﴿۶۱﴾ قَالُوْا یٰصٰلِحُ قَدْ كُنْتَ فِیْنَا مَرْجُوًّا قَبْلَ هٰذَآ اَتَنْهٰىنَآ اَنْ

نَّعْبُدَ مَا یَعْبُدُ اٰبَآؤُنَا وَاِنَّنَا لَفِیْ شَكٍّ مِّمَّا تَدْعُوْنَآ اِلَیْهِ مُرِیْبٍ ﴿۶۲﴾

قَالَ يٰقَوْمِ اَرَءَيْتُمْ اِنْ كُنْتُ عَلٰى بَيِّنَةٍ مِّنْ رَّبِّىْ وَاٰتٰنِىْ مِنْهُ
رَحْمَةً فَمَنْ يَّنْصُرُنِىْ مِنَ اللّٰهِ اِنْ عَصَيْتُهٗ قف فَمَا تَزِيْدُوْنَنِىْ غَيْرَ
تَخْسِيْرٍ ﴿٦٣﴾ وَيٰقَوْمِ هٰذِهٖ نَاقَةُ اللّٰهِ لَكُمْ اٰيَةً فَذَرُوْهَا تَاْكُلْ فِىْٓ
اَرْضِ اللّٰهِ وَلَا تَمَسُّوْهَا بِسُوْٓءٍ فَيَاْخُذَكُمْ عَذَابٌ قَرِيْبٌ ﴿٦٤﴾
فَعَقَرُوْهَا فَقَالَ تَمَتَّعُوْا فِىْ دَارِكُمْ ثَلٰثَةَ اَيَّامٍ ط ذٰلِكَ وَعْدٌ غَيْرُ
مَكْذُوْبٍ ﴿٦٥﴾ فَلَمَّا جَآءَ اَمْرُنَا نَجَّيْنَا صٰلِحًا وَّالَّذِيْنَ اٰمَنُوْا مَعَهٗ
بِرَحْمَةٍ مِّنَّا وَمِنْ خِزْىِ يَوْمِئِذٍ ط اِنَّ رَبَّكَ هُوَ الْقَوِىُّ الْعَزِيْزُ ﴿٦٦﴾
وَاَخَذَ الَّذِيْنَ ظَلَمُوا الصَّيْحَةُ فَاَصْبَحُوْا فِىْ دِيَارِهِمْ جٰثِمِيْنَ ﴿٦٧﴾ لا
كَاَنْ لَّمْ يَغْنَوْا فِيْهَا ط اَلَآ اِنَّ ثَمُوْدَاۡ كَفَرُوْا رَبَّهُمْ ط اَلَا بُعْدًا
لِّثَمُوْدَ ﴿٦٨﴾ ع وَلَقَدْ جَآءَتْ رُسُلُنَآ اِبْرٰهِيْمَ بِالْبُشْرٰى قَالُوْا سَلٰمًا ط ٦ ع ٨ ٦
قَالَ سَلٰمٌ فَمَا لَبِثَ اَنْ جَآءَ بِعِجْلٍ حَنِيْذٍ ﴿٦٩﴾ فَلَمَّا رَآٰ اَيْدِيَهُمْ
لَا تَصِلُ اِلَيْهِ نَكِرَهُمْ وَاَوْجَسَ مِنْهُمْ خِيْفَةً ط قَالُوْا لَا تَخَفْ اِنَّآ
اُرْسِلْنَآ اِلٰى قَوْمِ لُوْطٍ ط ﴿٧٠﴾ وَامْرَاَتُهٗ قَآئِمَةٌ فَضَحِكَتْ فَبَشَّرْنٰهَا
بِاِسْحٰقَ لا وَمِنْ وَّرَآءِ اِسْحٰقَ يَعْقُوْبَ ﴿٧١﴾ قَالَتْ يٰوَيْلَتٰٓى ءَاَلِدُ
وَاَنَا عَجُوْزٌ وَّهٰذَا بَعْلِىْ شَيْخًا ط اِنَّ هٰذَا لَشَىْءٌ عَجِيْبٌ ﴿٧٢﴾

قَالُوْٓا اَتَعْجَبِيْنَ مِنْ اَمْرِ اللّٰهِ رَحْمَتُ اللّٰهِ وَبَرَكٰتُهٗ عَلَيْكُمْ اَهْلَ
الْبَيْتِ ؕ اِنَّهٗ حَمِيْدٌ مَّجِيْدٌ ﴿٧٣﴾ فَلَمَّا ذَهَبَ عَنْ اِبْرٰهِيْمَ الرَّوْعُ
وَجَآءَتْهُ الْبُشْرٰى يُجَادِلُنَا فِىْ قَوْمِ لُوْطٍ ؕ ﴿٧٤﴾ اِنَّ اِبْرٰهِيْمَ
لَحَلِيْمٌ اَوَّاهٌ مُّنِيْبٌ ﴿٧٥﴾ يٰۤاِبْرٰهِيْمُ اَعْرِضْ عَنْ هٰذَا ۚ اِنَّهٗ قَدْ
جَآءَ اَمْرُ رَبِّكَ ۚ وَاِنَّهُمْ اٰتِيْهِمْ عَذَابٌ غَيْرُ مَرْدُوْدٍ ﴿٧٦﴾ وَلَمَّا
جَآءَتْ رُسُلُنَا لُوْطًا سِىْٓءَ بِهِمْ وَضَاقَ بِهِمْ ذَرْعًا وَّقَالَ هٰذَا
يَوْمٌ عَصِيْبٌ ﴿٧٧﴾ وَجَآءَهٗ قَوْمُهٗ يُهْرَعُوْنَ اِلَيْهِ ؕ وَمِنْ قَبْلُ
كَانُوْا يَعْمَلُوْنَ السَّيِّاٰتِ ؕ قَالَ يٰقَوْمِ هٰٓؤُلَآءِ بَنَاتِىْ هُنَّ اَطْهَرُ
لَكُمْ فَاتَّقُوا اللّٰهَ وَلَا تُخْزُوْنِ فِىْ ضَيْفِىْ ؕ اَلَيْسَ مِنْكُمْ رَجُلٌ
رَّشِيْدٌ ﴿٧٨﴾ قَالُوْا لَقَدْ عَلِمْتَ مَا لَنَا فِىْ بَنٰتِكَ مِنْ حَقٍّ ۚ
وَاِنَّكَ لَتَعْلَمُ مَا نُرِيْدُ ﴿٧٩﴾ قَالَ لَوْ اَنَّ لِىْ بِكُمْ قُوَّةً اَوْ
اٰوِىْٓ اِلٰى رُكْنٍ شَدِيْدٍ ﴿٨٠﴾ قَالُوْا يٰلُوْطُ اِنَّا رُسُلُ رَبِّكَ
لَنْ يَّصِلُوْٓا اِلَيْكَ فَاَسْرِ بِاَهْلِكَ بِقِطْعٍ مِّنَ الَّيْلِ وَلَا
يَلْتَفِتْ مِنْكُمْ اَحَدٌ اِلَّا امْرَاَتَكَ ؕ اِنَّهٗ مُصِيْبُهَا مَآ اَصَابَهُمْ ؕ
اِنَّ مَوْعِدَهُمُ الصُّبْحُ ؕ اَلَيْسَ الصُّبْحُ بِقَرِيْبٍ ﴿٨١﴾

فَلَمَّا جَآءَ اَمْرُنَا جَعَلْنَا عَالِيَهَا سَافِلَهَا وَاَمْطَرْنَا عَلَيْهَا
حِجَارَةً مِّنْ سِجِّيْلٍ ۙ مَّنْضُوْدٍ ﴿۸۲﴾ مُّسَوَّمَةً عِنْدَ رَبِّكَ ؕ وَ
مَا هِيَ مِنَ الظّٰلِمِيْنَ بِبَعِيْدٍ ﴿۸۳﴾ وَاِلٰى مَدْيَنَ اَخَاهُمْ شُعَيْبًا ؕ النصف ع ١٥ ٧
قَالَ يٰقَوْمِ اعْبُدُوا اللّٰهَ مَا لَكُمْ مِّنْ اِلٰهٍ غَيْرُهٗ ؕ وَلَا
تَنْقُصُوا الْمِكْيَالَ وَالْمِيْزَانَ اِنِّيْۤ اَرٰىكُمْ بِخَيْرٍ وَّاِنِّيْۤ
اَخَافُ عَلَيْكُمْ عَذَابَ يَوْمٍ مُّحِيْطٍ ﴿۸۴﴾ وَيٰقَوْمِ اَوْفُوا
الْمِكْيَالَ وَالْمِيْزَانَ بِالْقِسْطِ وَلَا تَبْخَسُوا النَّاسَ اَشْيَآءَهُمْ
وَلَا تَعْثَوْا فِي الْاَرْضِ مُفْسِدِيْنَ ﴿۸۵﴾ بَقِيَّتُ اللّٰهِ خَيْرٌ لَّكُمْ اِنْ
كُنْتُمْ مُّؤْمِنِيْنَ ۚ وَمَاۤ اَنَا عَلَيْكُمْ بِحَفِيْظٍ ﴿۸۶﴾ قَالُوْا يٰشُعَيْبُ
اَصَلٰوتُكَ تَاْمُرُكَ اَنْ نَّتْرُكَ مَا يَعْبُدُ اٰبَآؤُنَاۤ اَوْ اَنْ نَّفْعَلَ
فِيْۤ اَمْوَالِنَا مَا نَشٰٓؤُا ؕ اِنَّكَ لَاَنْتَ الْحَلِيْمُ الرَّشِيْدُ ﴿۸۷﴾ قَالَ
يٰقَوْمِ اَرَءَيْتُمْ اِنْ كُنْتُ عَلٰى بَيِّنَةٍ مِّنْ رَّبِّيْ وَرَزَقَنِيْ مِنْهُ
رِزْقًا حَسَنًا ؕ وَمَاۤ اُرِيْدُ اَنْ اُخَالِفَكُمْ اِلٰى مَاۤ اَنْهٰىكُمْ
عَنْهُ ؕ اِنْ اُرِيْدُ اِلَّا الْاِصْلَاحَ مَا اسْتَطَعْتُ ؕ وَمَا
تَوْفِيْقِيْۤ اِلَّا بِاللّٰهِ ؕ عَلَيْهِ تَوَكَّلْتُ وَاِلَيْهِ اُنِيْبُ ﴿۸۸﴾

وَيٰقَوْمِ لَا يَجْرِمَنَّكُمْ شِقَاقِيْٓ اَنْ يُّصِيْبَكُمْ مِّثْلُ مَآ اَصَابَ
قَوْمَ نُوْحٍ اَوْ قَوْمَ هُوْدٍ اَوْ قَوْمَ صٰلِحٍ ؕ وَمَا قَوْمُ لُوْطٍ مِّنْكُمْ
بِبَعِيْدٍ ﴿٨٩﴾ وَاسْتَغْفِرُوْا رَبَّكُمْ ثُمَّ تُوْبُوْٓا اِلَيْهِ ؕ اِنَّ رَبِّيْ رَحِيْمٌ
وَّدُوْدٌ ﴿٩٠﴾ قَالُوْا يٰشُعَيْبُ مَا نَفْقَهُ كَثِيْرًا مِّمَّا تَقُوْلُ وَاِنَّا
لَنَرٰىكَ فِيْنَا ضَعِيْفًا ۚ وَلَوْلَا رَهْطُكَ لَرَجَمْنٰكَ ز وَمَآ اَنْتَ عَلَيْنَا
بِعَزِيْزٍ ﴿٩١﴾ قَالَ يٰقَوْمِ اَرَهْطِيْٓ اَعَزُّ عَلَيْكُمْ مِّنَ اللّٰهِ ؕ وَ
اتَّخَذْتُمُوْهُ وَرَآءَكُمْ ظِهْرِيًّا ؕ اِنَّ رَبِّيْ بِمَا تَعْمَلُوْنَ مُحِيْطٌ ﴿٩٢﴾
وَيٰقَوْمِ اعْمَلُوْا عَلٰى مَكَانَتِكُمْ اِنِّيْ عَامِلٌ ؕ سَوْفَ تَعْلَمُوْنَ ۙ لا
مَنْ يَّاْتِيْهِ عَذَابٌ يُّخْزِيْهِ وَمَنْ هُوَ كَاذِبٌ ؕ وَارْتَقِبُوْٓا اِنِّيْ
مَعَكُمْ رَقِيْبٌ ﴿٩٣﴾ وَلَمَّا جَآءَ اَمْرُنَا نَجَّيْنَا شُعَيْبًا وَّالَّذِيْنَ
اٰمَنُوْا مَعَهٗ بِرَحْمَةٍ مِّنَّا ۚ وَاَخَذَتِ الَّذِيْنَ ظَلَمُوا الصَّيْحَةُ
فَاَصْبَحُوْا فِيْ دِيَارِهِمْ جٰثِمِيْنَ ﴿٩٤﴾ كَاَنْ لَّمْ يَغْنَوْا فِيْهَا ؕ اَلَا
بُعْدًا لِّمَدْيَنَ كَمَا بَعِدَتْ ثَمُوْدُ ﴿٩٥﴾ ع وَلَقَدْ اَرْسَلْنَا مُوْسٰى ع ٨ ١٢ ٨
بِاٰيٰتِنَا وَسُلْطٰنٍ مُّبِيْنٍ ﴿٩٦﴾ اِلٰى فِرْعَوْنَ وَمَلَا۟ئِهٖ
فَاتَّبَعُوْٓا اَمْرَ فِرْعَوْنَ ۚ وَمَآ اَمْرُ فِرْعَوْنَ بِرَشِيْدٍ ﴿٩٧﴾

يَقۡدُمُ قَوۡمَهٗ يَوۡمَ الۡقِيٰمَةِ فَاَوۡرَدَهُمُ النَّارَ ؕ وَبِئۡسَ الۡوِرۡدُ
الۡمَوۡرُوۡدُ ﴿۹۸﴾ وَاُتۡبِعُوۡا فِىۡ هٰذِهٖ لَعۡنَةً وَّيَوۡمَ الۡقِيٰمَةِ ؕ بِئۡسَ
الرِّفۡدُ الۡمَرۡفُوۡدُ ﴿۹۹﴾ ذٰ لِكَ مِنۡ اَنۡۢبَآءِ الۡقُرٰى نَقُصُّهٗ عَلَيۡكَ مِنۡهَا
قَآٮِٕمٌ وَّحَصِيۡدٌ ﴿۱۰۰﴾ وَمَا ظَلَمۡنٰهُمۡ وَلٰـكِنۡ ظَلَمُوۡۤا اَنۡفُسَهُمۡ فَمَاۤ
اَغۡنَتۡ عَنۡهُمۡ اٰلِهَتُهُمُ الَّتِىۡ يَدۡعُوۡنَ مِنۡ دُوۡنِ اللّٰهِ مِنۡ
شَىۡءٍ لَّمَّا جَآءَ اَمۡرُ رَبِّكَ ؕ وَمَا زَادُوۡهُمۡ غَيۡرَ تَتۡبِيۡبٍ ﴿۱۰۱﴾ وَكَذٰلِكَ
اَخۡذُ رَبِّكَ اِذَاۤ اَخَذَ الۡقُرٰى وَهِىَ ظَالِمَةٌ ؕ اِنَّ اَخۡذَهٗۤ اَلِيۡمٌ
شَدِيۡدٌ ﴿۱۰۲﴾ اِنَّ فِىۡ ذٰ لِكَ لَاٰيَةً لِّمَنۡ خَافَ عَذَابَ الۡاٰخِرَةِ ؕ
ذٰ لِكَ يَوۡمٌ مَّجۡمُوۡعٌ ۙ لَّهُ النَّاسُ وَذٰ لِكَ يَوۡمٌ مَّشۡهُوۡدٌ ﴿۱۰۳﴾ وَمَا
نُـؤَخِّرُهٗۤ اِلَّا لِاَجَلٍ مَّعۡدُوۡدٍ ؕ ﴿۱۰۴﴾ يَوۡمَ يَاۡتِ لَا تَكَلَّمُ نَفۡسٌ اِلَّا
بِاِذۡنِهٖ ۚ فَمِنۡهُمۡ شَقِىٌّ وَّسَعِيۡدٌ ﴿۱۰۵﴾ فَاَمَّا الَّذِيۡنَ شَقُوۡا فَفِى
النَّارِ لَهُمۡ فِيۡهَا زَفِيۡرٌ وَّشَهِيۡقٌ ۙ ﴿۱۰۶﴾ خٰلِدِيۡنَ فِيۡهَا مَا دَامَتِ
السَّمٰوٰتُ وَالۡاَرۡضُ اِلَّا مَا شَآءَ رَبُّكَ ؕ اِنَّ رَبَّكَ فَعَّالٌ لِّمَا
يُرِيۡدُ ﴿۱۰۷﴾ وَاَمَّا الَّذِيۡنَ سُعِدُوۡا فَفِى الۡجَـنَّةِ خٰلِدِيۡنَ فِيۡهَا مَا دَامَتِ
السَّمٰوٰتُ وَالۡاَرۡضُ اِلَّا مَا شَآءَ رَبُّكَ ؕ عَطَآءً غَيۡرَ مَجۡذُوۡذٍ ﴿۱۰۸﴾

فَلَا تَكُ فِيْ مِرْيَةٍ مِّمَّا يَعْبُدُ هٰٓؤُلَآءِ ؕ مَا يَعْبُدُوْنَ اِلَّا كَمَا
يَعْبُدُ اٰبَآؤُهُمْ مِّنْ قَبْلُ ؕ وَاِنَّا لَمُوَفُّوْهُمْ نَصِيْبَهُمْ غَيْرَ
مَنْقُوْصٍ ۝۱۰۹ وَلَقَدْ اٰتَيْنَا مُوْسَى الْكِتٰبَ فَاخْتُلِفَ فِيْهِ ؕ وَ ع ۹ ۱۴ ۹
لَوْلَا كَلِمَةٌ سَبَقَتْ مِنْ رَّبِّكَ لَقُضِيَ بَيْنَهُمْ ؕ وَاِنَّهُمْ لَفِيْ
شَكٍّ مِّنْهُ مُرِيْبٍ ۝۱۱۰ وَاِنَّ كُلًّا لَّمَّا لَيُوَفِّيَنَّهُمْ رَبُّكَ اَعْمَالَهُمْ ؕ
اِنَّهٗ بِمَا يَعْمَلُوْنَ خَبِيْرٌ ۝۱۱۱ فَاسْتَقِمْ كَمَآ اُمِرْتَ وَمَنْ تَابَ
مَعَكَ وَلَا تَطْغَوْا ؕ اِنَّهٗ بِمَا تَعْمَلُوْنَ بَصِيْرٌ ۝۱۱۲ وَلَا تَرْكَنُوْٓا اِلَى
الَّذِيْنَ ظَلَمُوْا فَتَمَسَّكُمُ النَّارُ ۙ وَمَا لَكُمْ مِّنْ دُوْنِ اللّٰهِ مِنْ
اَوْلِيَآءَ ثُمَّ لَا تُنْصَرُوْنَ ۝۱۱۳ وَاَقِمِ الصَّلٰوةَ طَرَفَيِ النَّهَارِ وَزُلَفًا
مِّنَ الَّيْلِ ؕ اِنَّ الْحَسَنٰتِ يُذْهِبْنَ السَّيِّاٰتِ ؕ ذٰلِكَ ذِكْرٰى
لِلذّٰكِرِيْنَ ۝۱۱۴ وَاصْبِرْ فَاِنَّ اللّٰهَ لَا يُضِيْعُ اَجْرَ الْمُحْسِنِيْنَ ۝۱۱۵ فَلَوْلَا
كَانَ مِنَ الْقُرُوْنِ مِنْ قَبْلِكُمْ اُولُوْا بَقِيَّةٍ يَّنْهَوْنَ عَنِ
الْفَسَادِ فِي الْاَرْضِ اِلَّا قَلِيْلًا مِّمَّنْ اَنْجَيْنَا مِنْهُمْ ۚ وَاتَّبَعَ
الَّذِيْنَ ظَلَمُوْا مَآ اُتْرِفُوْا فِيْهِ وَكَانُوْا مُجْرِمِيْنَ ۝۱۱۶ وَمَا
كَانَ رَبُّكَ لِيُهْلِكَ الْقُرٰى بِظُلْمٍ وَّاَهْلُهَا مُصْلِحُوْنَ ۝۱۱۷

وَلَوْ شَآءَ رَبُّكَ لَجَعَلَ النَّاسَ اُمَّةً وَّاحِدَةً وَّلَا يَزَالُوْنَ
مُخْتَلِفِيْنَ ﴿١١٨﴾ اِلَّا مَنْ رَّحِمَ رَبُّكَ ؕ وَلِذٰلِكَ خَلَقَهُمْ ؕ وَتَمَّتْ كَلِمَةُ
رَبِّكَ لَاَمْلَئَنَّ جَهَنَّمَ مِنَ الْجِنَّةِ وَالنَّاسِ اَجْمَعِيْنَ ﴿١١٩﴾ وَكُلًّا
نَّقُصُّ عَلَيْكَ مِنْ اَنْۢبَآءِ الرُّسُلِ مَا نُثَبِّتُ بِهٖ فُؤَادَكَ ۚ وَجَآءَكَ
فِيْ هٰذِهِ الْحَقُّ وَمَوْعِظَةٌ وَّذِكْرٰى لِلْمُؤْمِنِيْنَ ﴿١٢٠﴾ وَقُلْ لِّلَّذِيْنَ لَا
يُؤْمِنُوْنَ اعْمَلُوْا عَلٰى مَكَانَتِكُمْ ؕ اِنَّا عٰمِلُوْنَ ﴿١٢١﴾ وَانْتَظِرُوْا ۚ اِنَّا
مُنْتَظِرُوْنَ ﴿١٢٢﴾ وَلِلّٰهِ غَيْبُ السَّمٰوٰتِ وَالْاَرْضِ وَاِلَيْهِ يُرْجَعُ الْاَمْرُ
كُلُّهٗ فَاعْبُدْهُ وَتَوَكَّلْ عَلَيْهِ ؕ وَمَا رَبُّكَ بِغَافِلٍ عَمَّا تَعْمَلُوْنَ ﴿١٢٣﴾ ع ١٠

سُوْرَةُ يُوْسُفَ مَكِّيَّةٌ وَهِيَ مِائَةٌ وَّاِحْدٰى عَشْرَةَ اٰيَةً وَّاثْنَا عَشَرَ رُكُوْعًا

بِسْمِ اللّٰهِ الرَّحْمٰنِ الرَّحِيْمِ

الٓرٰ ۫ تِلْكَ اٰيٰتُ الْكِتٰبِ الْمُبِيْنِ ﴿١﴾ ۫ اِنَّآ اَنْزَلْنٰهُ قُرْءٰنًا عَرَبِيًّا
لَّعَلَّكُمْ تَعْقِلُوْنَ ﴿٢﴾ نَحْنُ نَقُصُّ عَلَيْكَ اَحْسَنَ الْقَصَصِ بِمَآ
اَوْحَيْنَآ اِلَيْكَ هٰذَا الْقُرْاٰنَ ۖۗ وَاِنْ كُنْتَ مِنْ قَبْلِهٖ لَمِنَ
الْغٰفِلِيْنَ ﴿٣﴾ اِذْ قَالَ يُوْسُفُ لِاَبِيْهِ يٰۤاَبَتِ اِنِّيْ رَاَيْتُ اَحَدَ
عَشَرَ كَوْكَبًا وَّالشَّمْسَ وَالْقَمَرَ رَاَيْتُهُمْ لِيْ سٰجِدِيْنَ ﴿٤﴾

قَالَ يٰبُنَيَّ لَا تَقْصُصْ رُءْيَاكَ عَلٰٓى اِخْوَتِكَ فَيَكِيْدُوْا لَكَ
كَيْدًا ؕ اِنَّ الشَّيْطٰنَ لِلْاِنْسَانِ عَدُوٌّ مُّبِيْنٌ ۝٥ وَكَذٰلِكَ
يَجْتَبِيْكَ رَبُّكَ وَيُعَلِّمُكَ مِنْ تَاْوِيْلِ الْاَحَادِيْثِ وَيُتِمُّ نِعْمَتَهٗ
عَلَيْكَ وَعَلٰٓى اٰلِ يَعْقُوْبَ كَمَآ اَتَمَّهَا عَلٰٓى اَبَوَيْكَ مِنْ قَبْلُ
اِبْرٰهِيْمَ وَاِسْحٰقَ ؕ اِنَّ رَبَّكَ عَلِيْمٌ حَكِيْمٌ ۝٦ؑ لَقَدْ كَانَ فِيْ يُوْسُفَ ١ ع ١١
وَاِخْوَتِهٖٓ اٰيٰتٌ لِّلسَّآئِلِيْنَ ۝٧ اِذْ قَالُوْا لَيُوْسُفُ وَاَخُوْهُ اَحَبُّ
اِلٰٓى اَبِيْنَا مِنَّا وَنَحْنُ عُصْبَةٌ ؕ اِنَّ اَبَانَا لَفِيْ ضَلٰلٍ مُّبِيْنِۣ ۝٨ۚۖ
اِۨقْتُلُوْا يُوْسُفَ اَوِ اطْرَحُوْهُ اَرْضًا يَّخْلُ لَكُمْ وَجْهُ اَبِيْكُمْ وَ
تَكُوْنُوْا مِنْۢ بَعْدِهٖ قَوْمًا صٰلِحِيْنَ ۝٩ قَالَ قَآئِلٌ مِّنْهُمْ لَا تَقْتُلُوْا
يُوْسُفَ وَاَلْقُوْهُ فِيْ غَيٰبَتِ الْجُبِّ يَلْتَقِطْهُ بَعْضُ السَّيَّارَةِ
اِنْ كُنْتُمْ فٰعِلِيْنَ ۝١٠ قَالُوْا يٰٓاَبَانَا مَا لَكَ لَا تَاْمَنَّا عَلٰى يُوْسُفَ
وَاِنَّا لَهٗ لَنٰصِحُوْنَ ۝١١ اَرْسِلْهُ مَعَنَا غَدًا يَّرْتَعْ وَيَلْعَبْ وَاِنَّا
لَهٗ لَحٰفِظُوْنَ ۝١٢ قَالَ اِنِّيْ لَيَحْزُنُنِيْٓ اَنْ تَذْهَبُوْا بِهٖ وَاَخَافُ
اَنْ يَّاْكُلَهُ الذِّئْبُ وَاَنْتُمْ عَنْهُ غٰفِلُوْنَ ۝١٣ قَالُوْا لَئِنْ
اَكَلَهُ الذِّئْبُ وَنَحْنُ عُصْبَةٌ اِنَّآ اِذًا لَّخٰسِرُوْنَ ۝١٤

فَلَمَّا ذَهَبُوْا بِهٖ وَاَجْمَعُوْٓا اَنْ يَّجْعَلُوْهُ فِيْ غَيٰبَتِ الْجُبِّ ۚ
وَاَوْحَيْنَآ اِلَيْهِ لَتُنَبِّئَنَّهُمْ بِاَمْرِهِمْ هٰذَا وَهُمْ لَا يَشْعُرُوْنَ ﴿۱۵﴾
وَجَآءُوْٓ اَبَاهُمْ عِشَآءً يَّبْكُوْنَ ﴿۱۶﴾ قَالُوْا يٰٓاَبَانَآ اِنَّا ذَهَبْنَا
نَسْتَبِقُ وَتَرَكْنَا يُوْسُفَ عِنْدَ مَتَاعِنَا فَاَكَلَهُ الذِّئْبُ ۚ وَمَآ
اَنْتَ بِمُؤْمِنٍ لَّنَا وَلَوْ كُنَّا صٰدِقِيْنَ ﴿۱۷﴾ وَجَآءُوْ عَلٰى قَمِيْصِهٖ الثلثة
بِدَمٍ كَذِبٍ ۭ قَالَ بَلْ سَوَّلَتْ لَكُمْ اَنْفُسُكُمْ اَمْرًا ۭ فَصَبْرٌ
جَمِيْلٌ ۭ وَاللّٰهُ الْمُسْتَعَانُ عَلٰى مَا تَصِفُوْنَ ﴿۱۸﴾ وَجَآءَتْ سَيَّارَةٌ
فَاَرْسَلُوْا وَارِدَهُمْ فَاَدْلٰى دَلْوَهٗ ۭ قَالَ يٰبُشْرٰى هٰذَا غُلٰمٌ ۭ
وَاَسَرُّوْهُ بِضَاعَةً ۭ وَاللّٰهُ عَلِيْمٌۢ بِمَا يَعْمَلُوْنَ ﴿۱۹﴾ وَشَرَوْهُ
بِثَمَنٍۢ بَخْسٍ دَرَاهِمَ مَعْدُوْدَةٍ ۚ وَكَانُوْا فِيْهِ مِنَ الزّٰهِدِيْنَ ﴿۲۰﴾ ع ۲ ۱۲
وَقَالَ الَّذِي اشْتَرٰىهُ مِنْ مِّصْرَ لِامْرَاَتِهٖٓ اَكْرِمِيْ مَثْوٰىهُ
عَسٰٓى اَنْ يَّنْفَعَنَآ اَوْ نَتَّخِذَهٗ وَلَدًا ۭ وَكَذٰلِكَ مَكَّنَّا لِيُوْسُفَ
فِي الْاَرْضِ ۡ وَلِنُعَلِّمَهٗ مِنْ تَاْوِيْلِ الْاَحَادِيْثِ ۭ وَاللّٰهُ غَالِبٌ
عَلٰٓى اَمْرِهٖ وَلٰكِنَّ اَكْثَرَ النَّاسِ لَا يَعْلَمُوْنَ ﴿۲۱﴾ وَلَمَّا بَلَغَ
اَشُدَّهٗٓ اٰتَيْنٰهُ حُكْمًا وَّعِلْمًا ۭ وَكَذٰلِكَ نَجْزِي الْمُحْسِنِيْنَ ﴿۲۲﴾

وَرَاوَدَتْهُ الَّتِيْ هُوَ فِيْ بَيْتِهَا عَنْ نَّفْسِهٖ وَغَلَّقَتِ الْاَبْوَابَ
وَقَالَتْ هَيْتَ لَكَ ؕ قَالَ مَعَاذَ اللّٰهِ اِنَّهٗ رَبِّيْۤ اَحْسَنَ مَثْوَايَ ؕ
اِنَّهٗ لَا يُفْلِحُ الظّٰلِمُوْنَ ﴿۲۳﴾ وَلَقَدْ هَمَّتْ بِهٖ ۚ وَهَمَّ بِهَا لَوْلَاۤ اَنْ
رَّاٰ بُرْهَانَ رَبِّهٖ ؕ كَذٰلِكَ لِنَصْرِفَ عَنْهُ السُّوْٓءَ وَالْفَحْشَآءَ ؕ
اِنَّهٗ مِنْ عِبَادِنَا الْمُخْلَصِيْنَ ﴿۲۴﴾ وَاسْتَبَقَا الْبَابَ وَقَدَّتْ
قَمِيْصَهٗ مِنْ دُبُرٍ وَّاَلْفَيَا سَيِّدَهَا لَدَا الْبَابِ ؕ قَالَتْ مَا جَزَآءُ
مَنْ اَرَادَ بِاَهْلِكَ سُوْٓءًا اِلَّاۤ اَنْ يُّسْجَنَ اَوْ عَذَابٌ اَلِيْمٌ ﴿۲۵﴾
قَالَ هِيَ رَاوَدَتْنِيْ عَنْ نَّفْسِيْ وَشَهِدَ شَاهِدٌ مِّنْ اَهْلِهَا ۚ
اِنْ كَانَ قَمِيْصُهٗ قُدَّ مِنْ قُبُلٍ فَصَدَقَتْ وَهُوَ مِنَ الْكٰذِبِيْنَ ﴿۲۶﴾
وَاِنْ كَانَ قَمِيْصُهٗ قُدَّ مِنْ دُبُرٍ فَكَذَبَتْ وَهُوَ مِنَ
الصّٰدِقِيْنَ ﴿۲۷﴾ فَلَمَّا رَاٰ قَمِيْصَهٗ قُدَّ مِنْ دُبُرٍ قَالَ اِنَّهٗ مِنْ
كَيْدِكُنَّ ؕ اِنَّ كَيْدَكُنَّ عَظِيْمٌ ﴿۲۸﴾ يُوْسُفُ اَعْرِضْ عَنْ هٰذَا ٚ
وَاسْتَغْفِرِيْ لِذَنْبِكِ ۖۚ اِنَّكِ كُنْتِ مِنَ الْخٰطِـِٕيْنَ ﴿۲۹﴾ ع وَقَالَ ع ٣ ٩ ١٤
نِسْوَةٌ فِي الْمَدِيْنَةِ امْرَاَتُ الْعَزِيْزِ تُرَاوِدُ فَتٰىهَا عَنْ
نَّفْسِهٖ ۚ قَدْ شَغَفَهَا حُبًّا ؕ اِنَّا لَنَرٰىهَا فِيْ ضَلٰلٍ مُّبِيْنٍ ﴿۳۰﴾

فَلَمَّا سَمِعَتْ بِمَكْرِهِنَّ اَرْسَلَتْ اِلَيْهِنَّ وَاَعْتَدَتْ لَهُنَّ مُتَّكَاً
وَّاٰتَتْ كُلَّ وَاحِدَةٍ مِّنْهُنَّ سِكِّيْنًا وَّقَالَتِ اخْرُجْ عَلَيْهِنَّ ۚ فَلَمَّا
رَاَيْنَهٗۤ اَكْبَرْنَهٗ وَقَطَّعْنَ اَيْدِيَهُنَّ ۫ وَقُلْنَ حَاشَ لِلّٰهِ مَا هٰذَا بَشَرًا ؕ
اِنْ هٰذَاۤ اِلَّا مَلَكٌ كَرِيْمٌ ﴿٣١﴾ قَالَتْ فَذٰلِكُنَّ الَّذِىْ لُمْتُنَّنِىْ فِيْهِ ؕ وَ
لَقَدْ رَاوَدْتُّهٗ عَنْ نَّفْسِهٖ فَاسْتَعْصَمَ ؕ وَلَئِنْ لَّمْ يَفْعَلْ مَاۤ اٰمُرُهٗ
لَيُسْجَنَنَّ وَلَيَكُوْنًا مِّنَ الصّٰغِرِيْنَ ﴿٣٢﴾ قَالَ رَبِّ السِّجْنُ اَحَبُّ
اِلَىَّ مِمَّا يَدْعُوْنَنِىْۤ اِلَيْهِ ۚ وَاِلَّا تَصْرِفْ عَنِّىْ كَيْدَهُنَّ اَصْبُ
اِلَيْهِنَّ وَاَكُنْ مِّنَ الْجٰهِلِيْنَ ﴿٣٣﴾ فَاسْتَجَابَ لَهٗ رَبُّهٗ فَصَرَفَ عَنْهُ
كَيْدَهُنَّ ؕ اِنَّهٗ هُوَ السَّمِيْعُ الْعَلِيْمُ ﴿٣٤﴾ ثُمَّ بَدَا لَهُمْ مِّنْۢ بَعْدِ مَا رَاَوُا
الْاٰيٰتِ لَيَسْجُنُنَّهٗ حَتّٰى حِيْنٍ ﴿٣٥﴾ ع وَدَخَلَ مَعَهُ السِّجْنَ فَتَيٰنِ ؕ قَالَ ع ۴
اَحَدُهُمَاۤ اِنِّىْۤ اَرٰىنِىْۤ اَعْصِرُ خَمْرًا ۚ وَقَالَ الْاٰخَرُ اِنِّىْۤ اَرٰىنِىْۤ اَحْمِلُ فَوْقَ
رَاْسِىْ خُبْزًا تَاْكُلُ الطَّيْرُ مِنْهُ ؕ نَبِّئْنَا بِتَاْوِيْلِهٖ ۚ اِنَّا نَرٰىكَ مِنَ
الْمُحْسِنِيْنَ ﴿٣٦﴾ قَالَ لَا يَاْتِيْكُمَا طَعَامٌ تُرْزَقٰنِهٖۤ اِلَّا نَبَّاْتُكُمَا
بِتَاْوِيْلِهٖ قَبْلَ اَنْ يَّاْتِيَكُمَا ؕ ذٰلِكُمَا مِمَّا عَلَّمَنِىْ رَبِّىْ ؕ اِنِّىْ تَرَكْتُ
مِلَّةَ قَوْمٍ لَّا يُؤْمِنُوْنَ بِاللّٰهِ وَهُمْ بِالْاٰخِرَةِ هُمْ كٰفِرُوْنَ ﴿٣٧﴾

وَاتَّبَعْتُ مِلَّةَ اٰبَآءِیْۤ اِبْرٰهِیْمَ وَاِسْحٰقَ وَیَعْقُوْبَ ؕ مَا كَانَ
لَنَاۤ اَنْ نُّشْرِكَ بِاللّٰهِ مِنْ شَیْءٍ ؕ ذٰلِكَ مِنْ فَضْلِ اللّٰهِ عَلَیْنَا
وَعَلَى النَّاسِ وَلٰكِنَّ اَكْثَرَ النَّاسِ لَا یَشْكُرُوْنَ ﴿۳۸﴾ یٰصَاحِبَیِ
السِّجْنِ ءَاَرْبَابٌ مُّتَفَرِّقُوْنَ خَیْرٌ اَمِ اللّٰهُ الْوَاحِدُ الْقَهَّارُ ﴿۳۹﴾ ؕ
مَا تَعْبُدُوْنَ مِنْ دُوْنِهٖۤ اِلَّاۤ اَسْمَآءً سَمَّیْتُمُوْهَاۤ اَنْتُمْ وَ
اٰبَآؤُكُمْ مَّاۤ اَنْزَلَ اللّٰهُ بِهَا مِنْ سُلْطٰنٍ ؕ اِنِ الْحُكْمُ اِلَّا لِلّٰهِ ؕ
اَمَرَ اَلَّا تَعْبُدُوْۤا اِلَّاۤ اِیَّاهُ ؕ ذٰلِكَ الدِّیْنُ الْقَیِّمُ وَلٰكِنَّ اَكْثَرَ
النَّاسِ لَا یَعْلَمُوْنَ ﴿۴۰﴾ یٰصَاحِبَیِ السِّجْنِ اَمَّاۤ اَحَدُكُمَا
فَیَسْقِیْ رَبَّهٗ خَمْرًا ۚ وَاَمَّا الْاٰخَرُ فَیُصْلَبُ فَتَاْكُلُ الطَّیْرُ
مِنْ رَّاْسِهٖ ؕ قُضِیَ الْاَمْرُ الَّذِیْ فِیْهِ تَسْتَفْتِیٰنِ ﴿۴۱﴾ ؕ وَقَالَ
لِلَّذِیْ ظَنَّ اَنَّهٗ نَاجٍ مِّنْهُمَا اذْكُرْنِیْ عِنْدَ رَبِّكَ ۫ فَاَنْسٰىهُ
الشَّیْطٰنُ ذِكْرَ رَبِّهٖ فَلَبِثَ فِی السِّجْنِ بِضْعَ سِنِیْنَ ﴿۴۲﴾ ع ۵ ۷ ۱۵
وَقَالَ الْمَلِكُ اِنِّیْۤ اَرٰى سَبْعَ بَقَرٰتٍ سِمَانٍ یَّاْكُلُهُنَّ
سَبْعٌ عِجَافٌ وَّسَبْعَ سُنْۢبُلٰتٍ خُضْرٍ وَّاُخَرَ یٰبِسٰتٍ ؕ یٰۤاَیُّهَا
الْمَلَاُ اَفْتُوْنِیْ فِیْ رُءْیَایَ اِنْ كُنْتُمْ لِلرُّءْیَا تَعْبُرُوْنَ ﴿۴۳﴾

قَالُوْۤا اَضْغَاثُ اَحْلَامٍ ۚ وَمَا نَحْنُ بِتَاْوِيْلِ الْاَحْلَامِ بِعٰلِمِيْنَ ﴿۴۴﴾
وَقَالَ الَّذِیْ نَجَا مِنْهُمَا وَادَّكَرَ بَعْدَ اُمَّةٍ اَنَا اُنَبِّئُكُمْ بِتَاْوِيْلِهٖ
فَاَرْسِلُوْنِ ﴿۴۵﴾ يُوْسُفُ اَيُّهَا الصِّدِّيْقُ اَفْتِنَا فِیْ سَبْعِ بَقَرٰتٍ
سِمَانٍ يَّاْكُلُهُنَّ سَبْعٌ عِجَافٌ وَّسَبْعِ سُنْۢبُلٰتٍ خُضْرٍ وَّاُخَرَ
يٰبِسٰتٍ ۙ لَّعَلِّیْۤ اَرْجِعُ اِلَى النَّاسِ لَعَلَّهُمْ يَعْلَمُوْنَ ﴿۴۶﴾ قَالَ تَزْرَعُوْنَ
سَبْعَ سِنِيْنَ دَاَبًا ۚ فَمَا حَصَدْتُّمْ فَذَرُوْهُ فِیْ سُنْۢبُلِهٖۤ اِلَّا قَلِيْلًا
مِّمَّا تَاْكُلُوْنَ ﴿۴۷﴾ ثُمَّ يَاْتِیْ مِنْۢ بَعْدِ ذٰلِكَ سَبْعٌ شِدَادٌ يَّاْكُلْنَ مَا
قَدَّمْتُمْ لَهُنَّ اِلَّا قَلِيْلًا مِّمَّا تُحْصِنُوْنَ ﴿۴۸﴾ ثُمَّ يَاْتِیْ مِنْۢ بَعْدِ ذٰلِكَ
عَامٌ فِيْهِ يُغَاثُ النَّاسُ وَفِيْهِ يَعْصِرُوْنَ ﴿۴۹﴾ وَقَالَ الْمَلِكُ ائْتُوْنِیْ ع ٦
بِهٖ ۚ فَلَمَّا جَآءَهُ الرَّسُوْلُ قَالَ ارْجِعْ اِلٰى رَبِّكَ فَسْئَلْهُ مَا بَالُ
النِّسْوَةِ الّٰتِیْ قَطَّعْنَ اَيْدِيَهُنَّ ؕ اِنَّ رَبِّیْ بِكَيْدِهِنَّ عَلِيْمٌ ﴿۵۰﴾
قَالَ مَا خَطْبُكُنَّ اِذْ رَاوَدْتُّنَّ يُوْسُفَ عَنْ نَّفْسِهٖ ؕ قُلْنَ حَاشَ
لِلّٰهِ مَا عَلِمْنَا عَلَيْهِ مِنْ سُوْٓءٍ ؕ قَالَتِ امْرَاَتُ الْعَزِيْزِ الْـٰٔنَ حَصْحَصَ
الْحَقُّ ۫ اَنَا رَاوَدْتُّهٗ عَنْ نَّفْسِهٖ وَاِنَّهٗ لَمِنَ الصّٰدِقِيْنَ ﴿۵۱﴾ ذٰلِكَ لِيَعْلَمَ
اَنِّیْ لَمْ اَخُنْهُ بِالْغَيْبِ وَاَنَّ اللّٰهَ لَا يَهْدِیْ كَيْدَ الْخَآئِنِيْنَ ﴿۵۲﴾

وَمَآ اُبَرِّئُ نَفۡسِىۡ ۚ اِنَّ النَّفۡسَ لَاَمَّارَةٌ ۢ بِالسُّوۡٓءِ اِلَّا
مَا رَحِمَ رَبِّىۡ ؕ اِنَّ رَبِّىۡ غَفُوۡرٌ رَّحِيۡمٌ ﴿۵۳﴾ وَقَالَ الۡمَلِكُ ائۡتُوۡنِىۡ
بِهٖۤ اَسۡتَخۡلِصۡهُ لِنَفۡسِىۡ ۚ فَلَمَّا كَلَّمَهٗ قَالَ اِنَّكَ الۡيَوۡمَ لَدَيۡنَا
مَكِيۡنٌ اَمِيۡنٌ ﴿۵۴﴾ قَالَ اجۡعَلۡنِىۡ عَلٰى خَزَآٮِٕنِ الۡاَرۡضِ ۚ اِنِّىۡ حَفِيۡظٌ
عَلِيۡمٌ ﴿۵۵﴾ وَكَذٰلِكَ مَكَّنَّا لِيُوۡسُفَ فِى الۡاَرۡضِ ۚ يَتَبَوَّاُ مِنۡهَا حَيۡثُ
يَشَآءُ ؕ نُصِيۡبُ بِرَحۡمَتِنَا مَنۡ نَّشَآءُ وَلَا نُضِيۡعُ اَجۡرَ الۡمُحۡسِنِيۡنَ ﴿۵۶﴾
وَلَاَجۡرُ الۡاٰخِرَةِ خَيۡرٌ لِّلَّذِيۡنَ اٰمَنُوۡا وَكَانُوۡا يَتَّقُوۡنَ ﴿۵۷﴾ ع وَجَآءَ
اِخۡوَةُ يُوۡسُفَ فَدَخَلُوۡا عَلَيۡهِ فَعَرَفَهُمۡ وَهُمۡ لَهٗ مُنۡكِرُوۡنَ ﴿۵۸﴾ وَ
لَمَّا جَهَّزَهُمۡ بِجَهَازِهِمۡ قَالَ ائۡتُوۡنِىۡ بِاَخٍ لَّكُمۡ مِّنۡ اَبِيۡكُمۡ ۚ اَلَا
تَرَوۡنَ اَنِّىۡۤ اُوۡفِى الۡكَيۡلَ وَاَنَا خَيۡرُ الۡمُنۡزِلِيۡنَ ﴿۵۹﴾ فَاِنۡ لَّمۡ تَاۡتُوۡنِىۡ
بِهٖ فَلَا كَيۡلَ لَكُمۡ عِنۡدِىۡ وَلَا تَقۡرَبُوۡنِ ﴿۶۰﴾ قَالُوۡا سَنُرَاوِدُ عَنۡهُ
اَبَاهُ وَاِنَّا لَفٰعِلُوۡنَ ﴿۶۱﴾ وَقَالَ لِفِتۡيٰنِهِ اجۡعَلُوۡا بِضَاعَتَهُمۡ فِىۡ
رِحَالِهِمۡ لَعَلَّهُمۡ يَعۡرِفُوۡنَهَاۤ اِذَا انۡقَلَبُوۡۤا اِلٰٓى اَهۡلِهِمۡ لَعَلَّهُمۡ
يَرۡجِعُوۡنَ ﴿۶۲﴾ فَلَمَّا رَجَعُوۡۤا اِلٰٓى اَبِيۡهِمۡ قَالُوۡا يٰۤاَبَانَا مُنِعَ مِنَّا
الۡكَيۡلُ فَاَرۡسِلۡ مَعَنَاۤ اَخَانَا نَكۡتَلۡ وَاِنَّا لَهٗ لَحٰفِظُوۡنَ ﴿۶۳﴾

ع ٧

قَالَ هَلْ اٰمَنُكُمْ عَلَيْهِ اِلَّا كَمَآ اَمِنْتُكُمْ عَلٰٓى اَخِيْهِ مِنْ قَبْلُ ؕ
فَاللّٰهُ خَيْرٌ حٰفِظًا ۪ وَّهُوَ اَرْحَمُ الرّٰحِمِيْنَ ﴿۶۴﴾ وَلَمَّا فَتَحُوْا
مَتَاعَهُمْ وَجَدُوْا بِضَاعَتَهُمْ رُدَّتْ اِلَيْهِمْ ؕ قَالُوْا يٰٓاَبَانَا مَا
نَبْغِيْ ؕ هٰذِهٖ بِضَاعَتُنَا رُدَّتْ اِلَيْنَا ۚ وَنَمِيْرُ اَهْلَنَا وَنَحْفَظُ اَخَانَا
وَنَزْدَادُ كَيْلَ بَعِيْرٍ ؕ ذٰلِكَ كَيْلٌ يَّسِيْرٌ ﴿۶۵﴾ قَالَ لَنْ اُرْسِلَهٗ
مَعَكُمْ حَتّٰى تُؤْتُوْنِ مَوْثِقًا مِّنَ اللّٰهِ لَتَاْتُنَّنِيْ بِهٖٓ اِلَّآ اَنْ
يُّحَاطَ بِكُمْ ۚ فَلَمَّآ اٰتَوْهُ مَوْثِقَهُمْ قَالَ اللّٰهُ عَلٰى مَا نَقُوْلُ وَكِيْلٌ ﴿۶۶﴾
وَقَالَ يٰبَنِيَّ لَا تَدْخُلُوْا مِنْۢ بَابٍ وَّاحِدٍ وَّادْخُلُوْا مِنْ
اَبْوَابٍ مُّتَفَرِّقَةٍ ؕ وَمَآ اُغْنِيْ عَنْكُمْ مِّنَ اللّٰهِ مِنْ شَيْءٍ ؕ
اِنِ الْحُكْمُ اِلَّا لِلّٰهِ ؕ عَلَيْهِ تَوَكَّلْتُ ۚ وَعَلَيْهِ فَلْيَتَوَكَّلِ
الْمُتَوَكِّلُوْنَ ﴿۶۷﴾ وَلَمَّا دَخَلُوْا مِنْ حَيْثُ اَمَرَهُمْ اَبُوْهُمْ ؕ مَا
كَانَ يُغْنِيْ عَنْهُمْ مِّنَ اللّٰهِ مِنْ شَيْءٍ اِلَّا حَاجَةً فِيْ نَفْسِ
يَعْقُوْبَ قَضٰىهَا ؕ وَاِنَّهٗ لَذُوْ عِلْمٍ لِّمَا عَلَّمْنٰهُ وَلٰكِنَّ اَكْثَرَ
النَّاسِ لَا يَعْلَمُوْنَ ﴿۶۸﴾ وَلَمَّا دَخَلُوْا عَلٰى يُوْسُفَ اٰوٰٓى اِلَيْهِ ع ۸ ۱۱ ۲
اَخَاهُ قَالَ اِنِّيْٓ اَنَا اَخُوْكَ فَلَا تَبْتَىِٕسْ بِمَا كَانُوْا يَعْمَلُوْنَ ﴿۶۹﴾

فَلَمَّا جَهَّزَهُمْ بِجَهَازِهِمْ جَعَلَ السِّقَايَةَ فِي رَحْلِ
أَخِيهِ ثُمَّ أَذَّنَ مُؤَذِّنٌ أَيَّتُهَا الْعِيرُ إِنَّكُمْ لَسَارِقُونَ ﴿٧٠﴾ قَالُوا
وَأَقْبَلُوا عَلَيْهِمْ مَاذَا تَفْقِدُونَ ﴿٧١﴾ قَالُوا نَفْقِدُ صُوَاعَ
الْمَلِكِ وَلِمَنْ جَاءَ بِهِ حِمْلُ بَعِيرٍ وَأَنَا بِهِ زَعِيمٌ ﴿٧٢﴾
قَالُوا تَاللَّهِ لَقَدْ عَلِمْتُمْ مَا جِئْنَا لِنُفْسِدَ فِي الْأَرْضِ وَمَا
كُنَّا سَارِقِينَ ﴿٧٣﴾ قَالُوا فَمَا جَزَاؤُهُ إِنْ كُنْتُمْ كَاذِبِينَ ﴿٧٤﴾ قَالُوا
جَزَاؤُهُ مَنْ وُجِدَ فِي رَحْلِهِ فَهُوَ جَزَاؤُهُ ۚ كَذَٰلِكَ نَجْزِي
الظَّالِمِينَ ﴿٧٥﴾ فَبَدَأَ بِأَوْعِيَتِهِمْ قَبْلَ وِعَاءِ أَخِيهِ ثُمَّ
اسْتَخْرَجَهَا مِنْ وِعَاءِ أَخِيهِ ۚ كَذَٰلِكَ كِدْنَا لِيُوسُفَ ۖ مَا
كَانَ لِيَأْخُذَ أَخَاهُ فِي دِينِ الْمَلِكِ إِلَّا أَنْ يَشَاءَ اللَّهُ ۚ نَرْفَعُ
دَرَجَاتٍ مَنْ نَشَاءُ ۗ وَفَوْقَ كُلِّ ذِي عِلْمٍ عَلِيمٌ ﴿٧٦﴾ قَالُوا إِنْ
يَسْرِقْ فَقَدْ سَرَقَ أَخٌ لَهُ مِنْ قَبْلُ ۚ فَأَسَرَّهَا يُوسُفُ فِي
نَفْسِهِ وَلَمْ يُبْدِهَا لَهُمْ ۚ قَالَ أَنْتُمْ شَرٌّ مَكَانًا ۖ وَاللَّهُ أَعْلَمُ
بِمَا تَصِفُونَ ﴿٧٧﴾ قَالُوا يَا أَيُّهَا الْعَزِيزُ إِنَّ لَهُ أَبًا شَيْخًا
كَبِيرًا فَخُذْ أَحَدَنَا مَكَانَهُ ۖ إِنَّا نَرَاكَ مِنَ الْمُحْسِنِينَ ﴿٧٨﴾

قَالَ مَعَاذَ اللّٰهِ اَنْ نَّاْخُذَ اِلَّا مَنْ وَّجَدْنَا مَتَاعَنَا عِنْدَهٗۤ ۙ
اِنَّاۤ اِذًا لَّظٰلِمُوْنَ ﴿۷۹﴾ فَلَمَّا اسْتَيْـَٔسُوْا مِنْهُ خَلَصُوْا نَجِيًّا ؕ ع ۹ ۱۱
قَالَ كَبِيْرُهُمْ اَلَمْ تَعْلَمُوْۤا اَنَّ اَبَاكُمْ قَدْ اَخَذَ عَلَيْكُمْ
مَّوْثِقًا مِّنَ اللّٰهِ وَمِنْ قَبْلُ مَا فَرَّطْتُّمْ فِیْ یُوْسُفَ ۚ فَلَنْ
اَبْرَحَ الْاَرْضَ حَتّٰى يَاْذَنَ لِیْۤ اَبِیْۤ اَوْ يَحْكُمَ اللّٰهُ لِیْ ۚ وَهُوَ
خَيْرُ الْحٰكِمِيْنَ ﴿۸۰﴾ اِرْجِعُوْۤا اِلٰۤى اَبِيْكُمْ فَقُوْلُوْا يٰۤاَبَانَاۤ اِنَّ
ابْنَكَ سَرَقَ ۚ وَمَا شَهِدْنَاۤ اِلَّا بِمَا عَلِمْنَا وَمَا كُنَّا
لِلْغَيْبِ حٰفِظِيْنَ ﴿۸۱﴾ وَسْـَٔلِ الْقَرْيَةَ الَّتِیْ كُنَّا فِيْهَا
وَالْعِيْرَ الَّتِیْۤ اَقْبَلْنَا فِيْهَا ؕ وَاِنَّا لَصٰدِقُوْنَ ﴿۸۲﴾ قَالَ بَلْ
سَوَّلَتْ لَكُمْ اَنْفُسُكُمْ اَمْرًا ؕ فَصَبْرٌ جَمِيْلٌ ؕ عَسَى اللّٰهُ اَنْ
يَّاْتِيَنِیْ بِهِمْ جَمِيْعًا ؕ اِنَّهٗ هُوَ الْعَلِيْمُ الْحَكِيْمُ ﴿۸۳﴾ وَتَوَلّٰى
عَنْهُمْ وَقَالَ يٰۤاَسَفٰى عَلٰى یُوْسُفَ وَابْيَضَّتْ عَيْنٰهُ مِنَ
الْحُزْنِ فَهُوَ كَظِيْمٌ ﴿۸۴﴾ قَالُوْا تَاللّٰهِ تَفْتَؤُا تَذْكُرُ یُوْسُفَ حَتّٰى
تَكُوْنَ حَرَضًا اَوْ تَكُوْنَ مِنَ الْهٰلِكِيْنَ ﴿۸۵﴾ قَالَ اِنَّمَاۤ اَشْكُوْا
بَثِّیْ وَحُزْنِیْۤ اِلَى اللّٰهِ وَاَعْلَمُ مِنَ اللّٰهِ مَا لَا تَعْلَمُوْنَ ﴿۸۶﴾

يٰبَنِيَّ اذْهَبُوْا فَتَحَسَّسُوْا مِنْ يُّوْسُفَ وَاَخِيْهِ وَلَا تَايْـَٔسُوْا
مِنْ رَّوْحِ اللّٰهِ ۭ اِنَّهٗ لَا يَايْـَٔسُ مِنْ رَّوْحِ اللّٰهِ اِلَّا الْقَوْمُ
الْكٰفِرُوْنَ ﴿٨٧﴾ فَلَمَّا دَخَلُوْا عَلَيْهِ قَالُوْا يٰٓاَيُّهَا الْعَزِيْزُ مَسَّنَا
وَاَهْلَنَا الضُّرُّ وَجِئْنَا بِبِضَاعَةٍ مُّزْجٰىةٍ فَاَوْفِ لَنَا الْكَيْلَ
وَتَصَدَّقْ عَلَيْنَا ۭ اِنَّ اللّٰهَ يَجْزِي الْمُتَصَدِّقِيْنَ ﴿٨٨﴾ قَالَ
هَلْ عَلِمْتُمْ مَّا فَعَلْتُمْ بِيُوْسُفَ وَاَخِيْهِ اِذْ اَنْتُمْ جٰهِلُوْنَ ﴿٨٩﴾
قَالُوْٓا ءَاِنَّكَ لَاَنْتَ يُوْسُفُ ۭ قَالَ اَنَا يُوْسُفُ وَهٰذَآ اَخِيْ ۡ
قَدْ مَنَّ اللّٰهُ عَلَيْنَا ۭ اِنَّهٗ مَنْ يَّتَّقِ وَيَصْبِرْ فَاِنَّ اللّٰهَ
لَا يُضِيْعُ اَجْرَ الْمُحْسِنِيْنَ ﴿٩٠﴾ قَالُوْا تَاللّٰهِ لَقَدْ اٰثَرَكَ
اللّٰهُ عَلَيْنَا وَاِنْ كُنَّا لَخٰطِـِٕيْنَ ﴿٩١﴾ قَالَ لَا تَثْرِيْبَ عَلَيْكُمُ
الْيَوْمَ ۭ يَغْفِرُ اللّٰهُ لَكُمْ ۡ وَهُوَ اَرْحَمُ الرّٰحِمِيْنَ ﴿٩٢﴾ اِذْهَبُوْا
بِقَمِيْصِيْ هٰذَا فَاَلْقُوْهُ عَلٰي وَجْهِ اَبِيْ يَاْتِ بَصِيْرًا ۚ
ع١٠ وَاْتُوْنِيْ بِاَهْلِكُمْ اَجْمَعِيْنَ ﴿٩٣﴾ ع وَلَمَّا فَصَلَتِ
الْعِيْرُ قَالَ اَبُوْهُمْ اِنِّيْ لَاَجِدُ رِيْحَ يُوْسُفَ لَوْلَآ اَنْ
الربع تُفَنِّدُوْنِ ﴿٩٤﴾ قَالُوْا تَاللّٰهِ اِنَّكَ لَفِيْ ضَلٰلِكَ الْقَدِيْمِ ﴿٩٥﴾

فَلَمَّآ اَنْ جَآءَ الْبَشِيْرُ اَلْقٰىهُ عَلٰى وَجْهِهٖ فَارْتَدَّ بَصِيْرًا ۚ

قَالَ اَلَمْ اَقُلْ لَّكُمْ ۚ اِنِّیْٓ اَعْلَمُ مِنَ اللّٰهِ مَا لَا تَعْلَمُوْنَ ﴿۹۶﴾

قَالُوْا يٰٓاَبَانَا اسْتَغْفِرْ لَنَا ذُنُوْبَنَآ اِنَّا كُنَّا خٰطِـِٕيْنَ ﴿۹۷﴾

قَالَ سَوْفَ اَسْتَغْفِرُ لَكُمْ رَبِّیْ ؕ اِنَّهٗ هُوَ الْغَفُوْرُ الرَّحِيْمُ ﴿۹۸﴾

فَلَمَّا دَخَلُوْا عَلٰى يُوْسُفَ اٰوٰۤى اِلَيْهِ اَبَوَيْهِ وَقَالَ ادْخُلُوْا

مِصْرَ اِنْ شَآءَ اللّٰهُ اٰمِنِيْنَ ؕ ﴿۹۹﴾ وَرَفَعَ اَبَوَيْهِ عَلَى الْعَرْشِ

وَخَرُّوْا لَهٗ سُجَّدًا ۚ وَقَالَ يٰٓاَبَتِ هٰذَا تَاْوِيْلُ رُءْيَایَ مِنْ

قَبْلُ ؗ قَدْ جَعَلَهَا رَبِّیْ حَقًّا ؕ وَقَدْ اَحْسَنَ بِیْٓ اِذْ اَخْرَجَنِیْ

مِنَ السِّجْنِ وَجَآءَ بِكُمْ مِّنَ الْبَدْوِ مِنْۢ بَعْدِ اَنْ نَّزَغَ

الشَّيْطٰنُ بَيْنِیْ وَبَيْنَ اِخْوَتِیْ ؕ اِنَّ رَبِّیْ لَطِيْفٌ لِّمَا يَشَآءُ ؕ

اِنَّهٗ هُوَ الْعَلِيْمُ الْحَكِيْمُ ﴿۱۰۰﴾ رَبِّ قَدْ اٰتَيْتَنِیْ مِنَ الْمُلْكِ وَ

عَلَّمْتَنِیْ مِنْ تَاْوِيْلِ الْاَحَادِيْثِ ۚ فَاطِرَ السَّمٰوٰتِ وَالْاَرْضِ ۫

اَنْتَ وَلِیّٖ فِی الدُّنْيَا وَالْاٰخِرَةِ ۚ تَوَفَّنِیْ مُسْلِمًا وَّاَلْحِقْنِیْ

بِالصّٰلِحِيْنَ ﴿۱۰۱﴾ ذٰلِكَ مِنْ اَنْۢبَآءِ الْغَيْبِ نُوْحِيْهِ اِلَيْكَ ۚ

وَمَا كُنْتَ لَدَيْهِمْ اِذْ اَجْمَعُوْٓا اَمْرَهُمْ وَهُمْ يَمْكُرُوْنَ ﴿۱۰۲﴾

وَمَآ اَكْثَرُ النَّاسِ وَلَوْ حَرَصْتَ بِمُؤْمِنِيْنَ ﴿١٠٣﴾ وَمَا تَسْـَٔلُهُمْ عَلَيْهِ
١١ ع ١١ ٥ مِنْ اَجْرٍ ؕ اِنْ هُوَ اِلَّا ذِكْرٌ لِّلْعٰلَمِيْنَ ﴿١٠٤﴾ ع وَكَاَيِّنْ مِّنْ اٰيَةٍ فِى
السَّمٰوٰتِ وَالْاَرْضِ يَمُرُّوْنَ عَلَيْهَا وَهُمْ عَنْهَا مُعْرِضُوْنَ ﴿١٠٥﴾
وَمَا يُؤْمِنُ اَكْثَرُهُمْ بِاللّٰهِ اِلَّا وَهُمْ مُّشْرِكُوْنَ ﴿١٠٦﴾ اَفَاَمِنُوْٓا اَنْ
تَاْتِيَهُمْ غَاشِيَةٌ مِّنْ عَذَابِ اللّٰهِ اَوْ تَاْتِيَهُمُ السَّاعَةُ بَغْتَةً وَّ
وقف النبي صلى الله عليه وسلم هُمْ لَا يَشْعُرُوْنَ ﴿١٠٧﴾ قُلْ هٰذِهٖ سَبِيْلِىْٓ اَدْعُوْٓا اِلَى اللّٰهِ ؔ عَلٰى
بَصِيْرَةٍ اَنَا وَمَنِ اتَّبَعَنِىْ ؕ وَسُبْحٰنَ اللّٰهِ وَمَآ اَنَا مِنَ الْمُشْرِكِيْنَ ﴿١٠٨﴾
وَمَآ اَرْسَلْنَا مِنْ قَبْلِكَ اِلَّا رِجَالًا نُّوْحِىْٓ اِلَيْهِمْ مِّنْ اَهْلِ الْقُرٰى ؕ
اَفَلَمْ يَسِيْرُوْا فِى الْاَرْضِ فَيَنْظُرُوْا كَيْفَ كَانَ عَاقِبَةُ الَّذِيْنَ
مِنْ قَبْلِهِمْ ؕ وَلَدَارُ الْاٰخِرَةِ خَيْرٌ لِّلَّذِيْنَ اتَّقَوْا ؕ اَفَلَا تَعْقِلُوْنَ ﴿١٠٩﴾
حَتّٰٓى اِذَا اسْتَيْـَٔسَ الرُّسُلُ وَظَنُّوْٓا اَنَّهُمْ قَدْ كُذِبُوْا جَآءَهُمْ
نَصْرُنَا ۙ فَنُجِّىَ مَنْ نَّشَآءُ ؕ وَلَا يُرَدُّ بَاْسُنَا عَنِ الْقَوْمِ الْمُجْرِمِيْنَ ﴿١١٠﴾
لَقَدْ كَانَ فِىْ قَصَصِهِمْ عِبْرَةٌ لِّاُولِى الْاَلْبَابِ ؕ مَا كَانَ
حَدِيْثًا يُّفْتَرٰى وَلٰكِنْ تَصْدِيْقَ الَّذِىْ بَيْنَ يَدَيْهِ وَ
١٢ ع ٧ ٦ تَفْصِيْلَ كُلِّ شَىْءٍ وَّهُدًى وَّرَحْمَةً لِّقَوْمٍ يُّؤْمِنُوْنَ ﴿١١١﴾ ع

سُوْرَةُ الرَّعْدِ مَدَنِيَّةٌ وَهِيَ ثَلٰثٌ وَّاَرْبَعُوْنَ اٰيَةً وَّسِتُّ رُكُوْعَاتٍ

بِسْمِ اللّٰهِ الرَّحْمٰنِ الرَّحِيْمِ ○
الٓمّٓرٰ ۫ تِلْكَ اٰيٰتُ الْكِتٰبِ ؕ وَالَّذِيْٓ اُنْزِلَ اِلَيْكَ مِنْ رَّبِّكَ الْحَقُّ
وَلٰكِنَّ اَكْثَرَ النَّاسِ لَا يُؤْمِنُوْنَ ۝١ اَللّٰهُ الَّذِيْ رَفَعَ السَّمٰوٰتِ بِغَيْرِ
عَمَدٍ تَرَوْنَهَا ثُمَّ اسْتَوٰى عَلَى الْعَرْشِ وَسَخَّرَ الشَّمْسَ وَالْقَمَرَ ؕ
كُلٌّ يَّجْرِيْ لِاَجَلٍ مُّسَمًّى ؕ يُدَبِّرُ الْاَمْرَ يُفَصِّلُ الْاٰيٰتِ لَعَلَّكُمْ
بِلِقَآءِ رَبِّكُمْ تُوْقِنُوْنَ ۝٢ وَهُوَ الَّذِيْ مَدَّ الْاَرْضَ وَجَعَلَ فِيْهَا
رَوَاسِيَ وَاَنْهٰرًا ؕ وَمِنْ كُلِّ الثَّمَرٰتِ جَعَلَ فِيْهَا زَوْجَيْنِ اثْنَيْنِ
يُغْشِي الَّيْلَ النَّهَارَ ؕ اِنَّ فِيْ ذٰلِكَ لَاٰيٰتٍ لِّقَوْمٍ يَّتَفَكَّرُوْنَ ۝٣ وَ
فِي الْاَرْضِ قِطَعٌ مُّتَجٰوِرٰتٌ وَّجَنّٰتٌ مِّنْ اَعْنَابٍ وَّزَرْعٌ وَّنَخِيْلٌ
صِنْوَانٌ وَّغَيْرُ صِنْوَانٍ يُّسْقٰى بِمَآءٍ وَّاحِدٍ ۫ وَنُفَضِّلُ بَعْضَهَا
عَلٰى بَعْضٍ فِي الْاُكُلِ ؕ اِنَّ فِيْ ذٰلِكَ لَاٰيٰتٍ لِّقَوْمٍ يَّعْقِلُوْنَ ۝٤ وَ
اِنْ تَعْجَبْ فَعَجَبٌ قَوْلُهُمْ ءَاِذَا كُنَّا تُرٰبًا ءَاِنَّا لَفِيْ خَلْقٍ
جَدِيْدٍ ؕ اُولٰٓئِكَ الَّذِيْنَ كَفَرُوْا بِرَبِّهِمْ ۚ وَاُولٰٓئِكَ الْاَغْلٰلُ فِيْٓ
اَعْنَاقِهِمْ ۚ وَاُولٰٓئِكَ اَصْحٰبُ النَّارِ ۚ هُمْ فِيْهَا خٰلِدُوْنَ ۝٥

وَيَسْتَعْجِلُوْنَكَ بِالسَّيِّئَةِ قَبْلَ الْحَسَنَةِ وَقَدْ خَلَتْ مِنْ
قَبْلِهِمُ الْمَثُلٰتُ ۭ وَاِنَّ رَبَّكَ لَذُوْ مَغْفِرَةٍ لِّلنَّاسِ عَلٰي
ظُلْمِهِمْ ۚ وَاِنَّ رَبَّكَ لَشَدِيْدُ الْعِقَابِ ۝٦ وَيَقُوْلُ الَّذِيْنَ
كَفَرُوْا لَوْلَآ اُنْزِلَ عَلَيْهِ اٰيَةٌ مِّنْ رَّبِّهٖ ۭ اِنَّمَآ اَنْتَ مُنْذِرٌ وَّ
لِكُلِّ قَوْمٍ هَادٍ ۝٧ ع اَللّٰهُ يَعْلَمُ مَا تَحْمِلُ كُلُّ اُنْثٰى وَمَا تَغِيْضُ
الْاَرْحَامُ وَمَا تَزْدَادُ ۭ وَكُلُّ شَيْءٍ عِنْدَهٗ بِمِقْدَارٍ ۝٨ عٰلِمُ الْغَيْبِ
وَالشَّهَادَةِ الْكَبِيْرُ الْمُتَعَالِ ۝٩ سَوَاۗءٌ مِّنْكُمْ مَّنْ اَسَرَّ الْقَوْلَ وَ
مَنْ جَهَرَ بِهٖ وَمَنْ هُوَ مُسْتَخْفٍۢ بِالَّيْلِ وَسَارِبٌۢ بِالنَّهَارِ ۝١٠
لَهٗ مُعَقِّبٰتٌ مِّنْۢ بَيْنِ يَدَيْهِ وَمِنْ خَلْفِهٖ يَحْفَظُوْنَهٗ
مِنْ اَمْرِ اللّٰهِ ۭ اِنَّ اللّٰهَ لَا يُغَيِّرُ مَا بِقَوْمٍ حَتّٰى يُغَيِّرُوْا مَا
بِاَنْفُسِهِمْ ۭ وَاِذَآ اَرَادَ اللّٰهُ بِقَوْمٍ سُوْۗءًا فَلَا مَرَدَّ لَهٗ ۚ وَمَا لَهُمْ
مِّنْ دُوْنِهٖ مِنْ وَّالٍ ۝١١ هُوَ الَّذِيْ يُرِيْكُمُ الْبَرْقَ خَوْفًا وَّطَمَعًا
وَّيُنْشِئُ السَّحَابَ الثِّقَالَ ۝١٢ وَيُسَبِّحُ الرَّعْدُ بِحَمْدِهٖ وَالْمَلٰۗىِٕكَةُ
مِنْ خِيْفَتِهٖ ۚ وَيُرْسِلُ الصَّوَاعِقَ فَيُصِيْبُ بِهَا مَنْ
يَّشَاۗءُ وَهُمْ يُجَادِلُوْنَ فِي اللّٰهِ ۚ وَهُوَ شَدِيْدُ الْمِحَالِ ۝١٣ ۭ

لَهٗ دَعْوَةُ الْحَقِّ ؕ وَالَّذِيْنَ يَدْعُوْنَ مِنْ دُوْنِهٖ لَا يَسْتَجِيْبُوْنَ
لَهُمْ بِشَيْءٍ اِلَّا كَبَاسِطِ كَفَّيْهِ اِلَى الْمَآءِ لِيَبْلُغَ فَاهُ وَمَا هُوَ
بِبَالِغِهٖ ؕ وَمَا دُعَآءُ الْكٰفِرِيْنَ اِلَّا فِيْ ضَلٰلٍ ﴿۱۴﴾ وَلِلّٰهِ يَسْجُدُ
مَنْ فِي السَّمٰوٰتِ وَالْاَرْضِ طَوْعًا وَّكَرْهًا وَّظِلٰلُهُمْ بِالْغُدُوِّ
وَالْاٰصَالِ ﴿۱۵﴾ السجدة قُلْ مَنْ رَّبُّ السَّمٰوٰتِ وَالْاَرْضِ ؕ قُلِ اللّٰهُ ؕ قُلْ السجدة ۳
اَفَاتَّخَذْتُمْ مِّنْ دُوْنِهٖۤ اَوْلِيَآءَ لَا يَمْلِكُوْنَ لِاَنْفُسِهِمْ نَفْعًا
وَّلَا ضَرًّا ؕ قُلْ هَلْ يَسْتَوِي الْاَعْمٰى وَالْبَصِيْرُ ۙ اَمْ هَلْ
تَسْتَوِي الظُّلُمٰتُ وَالنُّوْرُ ۚ اَمْ جَعَلُوْا لِلّٰهِ شُرَكَآءَ خَلَقُوْا
كَخَلْقِهٖ فَتَشَابَهَ الْخَلْقُ عَلَيْهِمْ ؕ قُلِ اللّٰهُ خَالِقُ كُلِّ شَيْءٍ
وَّهُوَ الْوَاحِدُ الْقَهَّارُ ﴿۱۶﴾ اَنْزَلَ مِنَ السَّمَآءِ مَآءً فَسَالَتْ
اَوْدِيَةٌۢ بِقَدَرِهَا فَاحْتَمَلَ السَّيْلُ زَبَدًا رَّابِيًا ؕ وَمِمَّا
يُوْقِدُوْنَ عَلَيْهِ فِي النَّارِ ابْتِغَآءَ حِلْيَةٍ اَوْ مَتَاعٍ زَبَدٌ
مِّثْلُهٗ ؕ كَذٰلِكَ يَضْرِبُ اللّٰهُ الْحَقَّ وَالْبَاطِلَ ۬ؕ فَاَمَّا
الزَّبَدُ فَيَذْهَبُ جُفَآءً ۚ وَاَمَّا مَا يَنْفَعُ النَّاسَ
فَيَمْكُثُ فِي الْاَرْضِ ؕ كَذٰلِكَ يَضْرِبُ اللّٰهُ الْاَمْثَالَ ؕ ﴿۱۷﴾

لِلَّذِيْنَ اسْتَجَابُوْا لِرَبِّهِمُ الْحُسْنٰى ؕ وَالَّذِيْنَ لَمْ يَسْتَجِيْبُوْا لَهٗ لَوْ اَنَّ وقف النبی صلی اللہ علیہ وسلم
لَهُمْ مَّا فِى الْاَرْضِ جَمِيْعًا وَّمِثْلَهٗ مَعَهٗ لَافْتَدَوْا بِهٖ ؕ اُولٰٓئِكَ لَهُمْ
سُوْٓءُ الْحِسَابِ ۙ وَمَاْوٰىهُمْ جَهَنَّمُ ؕ وَبِئْسَ الْمِهَادُ ﴿١٨﴾ ع اَفَمَنْ يَّعْلَمُ ع ٨ / ١٠ / ٢٠ النصف
اَنَّمَآ اُنْزِلَ اِلَيْكَ مِنْ رَّبِّكَ الْحَقُّ كَمَنْ هُوَ اَعْمٰى ؕ اِنَّمَا يَتَذَكَّرُ اُولُوا
الْاَلْبَابِ ﴿١٩﴾ الَّذِيْنَ يُوْفُوْنَ بِعَهْدِ اللّٰهِ وَلَا يَنْقُضُوْنَ الْمِيْثَاقَ ﴿٢٠﴾ ۙ
وَالَّذِيْنَ يَصِلُوْنَ مَآ اَمَرَ اللّٰهُ بِهٖٓ اَنْ يُّوْصَلَ وَيَخْشَوْنَ رَبَّهُمْ وَ
يَخَافُوْنَ سُوْٓءَ الْحِسَابِ ﴿٢١﴾ ؕ وَالَّذِيْنَ صَبَرُوا ابْتِغَآءَ وَجْهِ رَبِّهِمْ
وَاَقَامُوا الصَّلٰوةَ وَاَنْفَقُوْا مِمَّا رَزَقْنٰهُمْ سِرًّا وَّعَلَانِيَةً وَّيَدْرَءُوْنَ
بِالْحَسَنَةِ السَّيِّئَةَ اُولٰٓئِكَ لَهُمْ عُقْبَى الدَّارِ ﴿٢٢﴾ ۙ جَنّٰتُ عَدْنٍ
يَّدْخُلُوْنَهَا وَمَنْ صَلَحَ مِنْ اٰبَآئِهِمْ وَاَزْوَاجِهِمْ وَذُرِّيّٰتِهِمْ وَالْمَلٰٓئِكَةُ
يَدْخُلُوْنَ عَلَيْهِمْ مِّنْ كُلِّ بَابٍ ﴿٢٣﴾ ۚ سَلٰمٌ عَلَيْكُمْ بِمَا صَبَرْتُمْ فَنِعْمَ
عُقْبَى الدَّارِ ﴿٢٤﴾ ؕ وَالَّذِيْنَ يَنْقُضُوْنَ عَهْدَ اللّٰهِ مِنْۢ بَعْدِ مِيْثَاقِهٖ
وَيَقْطَعُوْنَ مَآ اَمَرَ اللّٰهُ بِهٖٓ اَنْ يُّوْصَلَ وَيُفْسِدُوْنَ فِى الْاَرْضِ ۙ اُولٰٓئِكَ
لَهُمُ اللَّعْنَةُ وَلَهُمْ سُوْٓءُ الدَّارِ ﴿٢٥﴾ اَللّٰهُ يَبْسُطُ الرِّزْقَ لِمَنْ يَّشَآءُ وَيَقْدِرُ ؕ
وَفَرِحُوْا بِالْحَيٰوةِ الدُّنْيَا ؕ وَمَا الْحَيٰوةُ الدُّنْيَا فِى الْاٰخِرَةِ اِلَّا مَتَاعٌ ﴿٢٦﴾ ع ع ٩ / ٣

وَيَقُوْلُ الَّذِيْنَ كَفَرُوْا لَوْلَآ اُنْزِلَ عَلَيْهِ اٰيَةٌ مِّنْ رَّبِّهٖ ؕ قُلْ اِنَّ اللّٰهَ
يُضِلُّ مَنْ يَّشَآءُ وَيَهْدِيْٓ اِلَيْهِ مَنْ اَنَابَ ۖۚ ﴿۲۷﴾ اَلَّذِيْنَ اٰمَنُوْا وَتَطْمَئِنُّ
قُلُوْبُهُمْ بِذِكْرِ اللّٰهِ ؕ اَلَا بِذِكْرِ اللّٰهِ تَطْمَئِنُّ الْقُلُوْبُ ؕ ﴿۲۸﴾ اَلَّذِيْنَ اٰمَنُوْا
وَعَمِلُوا الصّٰلِحٰتِ طُوْبٰى لَهُمْ وَحُسْنُ مَاٰبٍ ﴿۲۹﴾ كَذٰلِكَ اَرْسَلْنٰكَ فِيْٓ
اُمَّةٍ قَدْ خَلَتْ مِنْ قَبْلِهَآ اُمَمٌ لِّتَتْلُوَاۡ عَلَيْهِمُ الَّذِيْٓ اَوْحَيْنَآ اِلَيْكَ وَ
هُمْ يَكْفُرُوْنَ بِالرَّحْمٰنِ ؕ قُلْ هُوَ رَبِّيْ لَآ اِلٰهَ اِلَّا هُوَ ۚ عَلَيْهِ تَوَكَّلْتُ وَاِلَيْهِ
مَتَابِ ﴿۳۰﴾ وَلَوْ اَنَّ قُرْاٰنًا سُيِّرَتْ بِهِ الْجِبَالُ اَوْ قُطِّعَتْ بِهِ الْاَرْضُ
اَوْ كُلِّمَ بِهِ الْمَوْتٰى ؕ بَلْ لِّلّٰهِ الْاَمْرُ جَمِيْعًا ؕ اَفَلَمْ يَايْـَٔسِ الَّذِيْنَ اٰمَنُوْٓا اَنْ
لَّوْ يَشَآءُ اللّٰهُ لَهَدَى النَّاسَ جَمِيْعًا ؕ وَلَا يَزَالُ الَّذِيْنَ كَفَرُوْا تُصِيْبُهُمْ
بِمَا صَنَعُوْا قَارِعَةٌ اَوْ تَحُلُّ قَرِيْبًا مِّنْ دَارِهِمْ حَتّٰى يَاْتِيَ وَعْدُ اللّٰهِ ؕ اِنَّ
اللّٰهَ لَا يُخْلِفُ الْمِيْعَادَ ﴿۳۱﴾ ع وَلَقَدِ اسْتُهْزِئَ بِرُسُلٍ مِّنْ قَبْلِكَ فَاَمْلَيْتُ ع ۵ ١٠
لِلَّذِيْنَ كَفَرُوْا ثُمَّ اَخَذْتُهُمْ ۫ فَكَيْفَ كَانَ عِقَابِ ﴿۳۲﴾ اَفَمَنْ هُوَ قَآئِمٌ
عَلٰى كُلِّ نَفْسٍۭ بِمَا كَسَبَتْ ۚ وَجَعَلُوْا لِلّٰهِ شُرَكَآءَ ؕ قُلْ سَمُّوْهُمْ ؕ اَمْ تُنَبِّـُٔوْنَهٗ
بِمَا لَا يَعْلَمُ فِي الْاَرْضِ اَمْ بِظَاهِرٍ مِّنَ الْقَوْلِ ؕ بَلْ زُيِّنَ لِلَّذِيْنَ كَفَرُوْا
مَكْرُهُمْ وَصُدُّوْا عَنِ السَّبِيْلِ ؕ وَمَنْ يُّضْلِلِ اللّٰهُ فَمَا لَهٗ مِنْ هَادٍ ﴿۳۳﴾

لَهُمْ عَذَابٌ فِي الْحَيٰوةِ الدُّنْيَا وَلَعَذَابُ الْاٰخِرَةِ اَشَقُّ ۚ وَمَا
لَهُمْ مِّنَ اللّٰهِ مِنْ وَّاقٍ ﴿٣٤﴾ مَثَلُ الْجَنَّةِ الَّتِيْ وُعِدَ الْمُتَّقُوْنَ ؕ
تَجْرِيْ مِنْ تَحْتِهَا الْاَنْهٰرُ ؕ اُكُلُهَا دَآئِمٌ وَّظِلُّهَا ؕ تِلْكَ عُقْبَى
الَّذِيْنَ اتَّقَوْا ۖۗ وَّعُقْبَى الْكٰفِرِيْنَ النَّارُ ﴿٣٥﴾ وَالَّذِيْنَ اٰتَيْنٰهُمُ
الْكِتٰبَ يَفْرَحُوْنَ بِمَآ اُنْزِلَ اِلَيْكَ وَمِنَ الْاَحْزَابِ مَنْ يُّنْكِرُ
بَعْضَهٗ ؕ قُلْ اِنَّمَآ اُمِرْتُ اَنْ اَعْبُدَ اللّٰهَ وَلَآ اُشْرِكَ بِهٖ ؕ اِلَيْهِ
اَدْعُوْا وَاِلَيْهِ مَاٰبِ ﴿٣٦﴾ وَكَذٰلِكَ اَنْزَلْنٰهُ حُكْمًا عَرَبِيًّا ؕ وَلَئِنِ
اتَّبَعْتَ اَهْوَآءَهُمْ بَعْدَ مَا جَآءَكَ مِنَ الْعِلْمِ ۙ مَا لَكَ مِنَ اللّٰهِ
مِنْ وَّلِيٍّ وَّلَا وَاقٍ ﴿٣٧﴾ ع وَلَقَدْ اَرْسَلْنَا رُسُلًا مِّنْ قَبْلِكَ وَ ع ٥
جَعَلْنَا لَهُمْ اَزْوَاجًا وَّذُرِّيَّةً ؕ وَمَا كَانَ لِرَسُوْلٍ اَنْ يَّاْتِيَ
بِاٰيَةٍ اِلَّا بِاِذْنِ اللّٰهِ ؕ لِكُلِّ اَجَلٍ كِتَابٌ ﴿٣٨﴾ يَمْحُوا اللّٰهُ مَا يَشَآءُ
وَيُثْبِتُ ۖۚ وَعِنْدَهٗۤ اُمُّ الْكِتٰبِ ﴿٣٩﴾ وَاِنْ مَّا نُرِيَنَّكَ بَعْضَ
الَّذِيْ نَعِدُهُمْ اَوْ نَتَوَفَّيَنَّكَ فَاِنَّمَا عَلَيْكَ الْبَلٰغُ وَعَلَيْنَا
الْحِسَابُ ﴿٤٠﴾ اَوَلَمْ يَرَوْا اَنَّا نَاْتِي الْاَرْضَ نَنْقُصُهَا مِنْ اَطْرَافِهَا ؕ
وَاللّٰهُ يَحْكُمُ لَا مُعَقِّبَ لِحُكْمِهٖ ؕ وَهُوَ سَرِيْعُ الْحِسَابِ ﴿٤١﴾

وَقَدْ مَكَرَ الَّذِيْنَ مِنْ قَبْلِهِمْ فَلِلّٰهِ الْمَكْرُ جَمِيْعًا ؕ يَعْلَمُ
مَا تَكْسِبُ كُلُّ نَفْسٍ ؕ وَسَيَعْلَمُ الْكُفّٰرُ لِمَنْ عُقْبَى الدَّارِ ﴿۴۲﴾
وَيَقُوْلُ الَّذِيْنَ كَفَرُوْا لَسْتَ مُرْسَلًا ؕ قُلْ كَفٰى بِاللّٰهِ شَهِيْدًاۢ
بَيْنِيْ وَبَيْنَكُمْ ۙ وَمَنْ عِنْدَهٗ عِلْمُ الْكِتٰبِ ﴿۴۳﴾ ع ع ٦ ١٢

سُوْرَةُ اِبْرٰهِيْمَ مَكِّيَّةٌ وَّهِيَ اثْنَتَانِ وَخَمْسُوْنَ اٰيَةً وَّسَبْعُ رُكُوْعَاتٍ

بِسْمِ اللّٰهِ الرَّحْمٰنِ الرَّحِيْمِ ○

الٓرٰ ۫ كِتٰبٌ اَنْزَلْنٰهُ اِلَيْكَ لِتُخْرِجَ النَّاسَ مِنَ الظُّلُمٰتِ اِلَى
النُّوْرِ ۙ بِاِذْنِ رَبِّهِمْ اِلٰى صِرَاطِ الْعَزِيْزِ الْحَمِيْدِ ﴿۱﴾ اللّٰهِ الَّذِيْ لَهٗ مَا
فِي السَّمٰوٰتِ وَمَا فِي الْاَرْضِ ؕ وَوَيْلٌ لِّلْكٰفِرِيْنَ مِنْ عَذَابٍ شَدِيْدِ ﴿۲﴾
الَّذِيْنَ يَسْتَحِبُّوْنَ الْحَيٰوةَ الدُّنْيَا عَلَى الْاٰخِرَةِ وَيَصُدُّوْنَ عَنْ
سَبِيْلِ اللّٰهِ وَيَبْغُوْنَهَا عِوَجًا ؕ اُولٰٓئِكَ فِيْ ضَلٰلٍۢ بَعِيْدٍ ﴿۳﴾ وَمَآ
اَرْسَلْنَا مِنْ رَّسُوْلٍ اِلَّا بِلِسَانِ قَوْمِهٖ لِيُبَيِّنَ لَهُمْ ؕ فَيُضِلُّ اللّٰهُ
مَنْ يَّشَآءُ وَيَهْدِيْ مَنْ يَّشَآءُ ؕ وَهُوَ الْعَزِيْزُ الْحَكِيْمُ ﴿۴﴾ وَلَقَدْ
اَرْسَلْنَا مُوْسٰى بِاٰيٰتِنَآ اَنْ اَخْرِجْ قَوْمَكَ مِنَ الظُّلُمٰتِ اِلَى النُّوْرِ ۙ
وَذَكِّرْهُمْ بِاَيّٰىمِ اللّٰهِ ؕ اِنَّ فِيْ ذٰلِكَ لَاٰيٰتٍ لِّكُلِّ صَبَّارٍ شَكُوْرٍ ﴿۵﴾

وَاِذْ قَالَ مُوْسٰى لِقَوْمِهِ اذْكُرُوْا نِعْمَةَ اللّٰهِ عَلَيْكُمْ اِذْ
اَنْجٰىكُمْ مِّنْ اٰلِ فِرْعَوْنَ يَسُوْمُوْنَكُمْ سُوْٓءَ الْعَذَابِ وَ
يُذَبِّحُوْنَ اَبْنَآءَكُمْ وَيَسْتَحْيُوْنَ نِسَآءَكُمْ ؕ وَفِيْ ذٰلِكُمْ بَلَآءٌ
مِّنْ رَّبِّكُمْ عَظِيْمٌ ﴿٦﴾ وَاِذْ تَاَذَّنَ رَبُّكُمْ لَئِنْ شَكَرْتُمْ
لَاَزِيْدَنَّكُمْ وَلَئِنْ كَفَرْتُمْ اِنَّ عَذَابِيْ لَشَدِيْدٌ ﴿٧﴾ وَقَالَ
مُوْسٰٓى اِنْ تَكْفُرُوْٓا اَنْتُمْ وَمَنْ فِي الْاَرْضِ جَمِيْعًا ۙ فَاِنَّ
اللّٰهَ لَغَنِيٌّ حَمِيْدٌ ﴿٨﴾ اَلَمْ يَاْتِكُمْ نَبَؤُا الَّذِيْنَ مِنْ قَبْلِكُمْ
قَوْمِ نُوْحٍ وَّعَادٍ وَّثَمُوْدَ ۛ وَالَّذِيْنَ مِنْ بَعْدِهِمْ ۛؕ لَا
يَعْلَمُهُمْ اِلَّا اللّٰهُ ؕ جَآءَتْهُمْ رُسُلُهُمْ بِالْبَيِّنٰتِ فَرَدُّوْٓا
اَيْدِيَهُمْ فِيْٓ اَفْوَاهِهِمْ وَقَالُوْٓا اِنَّا كَفَرْنَا بِمَآ اُرْسِلْتُمْ بِهٖ
وَاِنَّا لَفِيْ شَكٍّ مِّمَّا تَدْعُوْنَنَآ اِلَيْهِ مُرِيْبٍ ﴿٩﴾ قَالَتْ رُسُلُهُمْ
اَفِي اللّٰهِ شَكٌّ فَاطِرِ السَّمٰوٰتِ وَالْاَرْضِ ؕ يَدْعُوْكُمْ
لِيَغْفِرَ لَكُمْ مِّنْ ذُنُوْبِكُمْ وَيُؤَخِّرَكُمْ اِلٰٓى اَجَلٍ مُّسَمًّى ؕ
قَالُوْٓا اِنْ اَنْتُمْ اِلَّا بَشَرٌ مِّثْلُنَا ؕ تُرِيْدُوْنَ اَنْ تَصُدُّوْنَا
عَمَّا كَانَ يَعْبُدُ اٰبَآؤُنَا فَاْتُوْنَا بِسُلْطٰنٍ مُّبِيْنٍ ﴿١٠﴾

ع ٢
لع عند المتقدمين ١٢
الثلثة

قَالَتْ لَهُمْ رُسُلُهُمْ اِنْ نَّحْنُ اِلَّا بَشَرٌ مِّثْلُكُمْ وَلٰكِنَّ اللّٰهَ يَمُنُّ
عَلٰى مَنْ يَّشَآءُ مِنْ عِبَادِهٖ ؕ وَمَا كَانَ لَنَآ اَنْ نَّاْتِيَكُمْ بِسُلْطٰنٍ
اِلَّا بِاِذْنِ اللّٰهِ ؕ وَعَلَى اللّٰهِ فَلْيَتَوَكَّلِ الْمُؤْمِنُوْنَ ﴿١١﴾ وَمَا لَنَآ اَلَّا
نَتَوَكَّلَ عَلَى اللّٰهِ وَقَدْ هَدٰىنَا سُبُلَنَا ؕ وَلَنَصْبِرَنَّ عَلٰى مَآ
اٰذَيْتُمُوْنَا ؕ وَعَلَى اللّٰهِ فَلْيَتَوَكَّلِ الْمُتَوَكِّلُوْنَ ﴿١٢﴾ ع وَقَالَ الَّذِيْنَ ٢/١٤
كَفَرُوْا لِرُسُلِهِمْ لَنُخْرِجَنَّكُمْ مِّنْ اَرْضِنَآ اَوْ لَتَعُوْدُنَّ فِيْ مِلَّتِنَا ؕ
فَاَوْحٰۤى اِلَيْهِمْ رَبُّهُمْ لَنُهْلِكَنَّ الظّٰلِمِيْنَ ﴿١٣﴾ وَلَنُسْكِنَنَّكُمُ الْاَرْضَ
مِنْۢ بَعْدِهِمْ ؕ ذٰلِكَ لِمَنْ خَافَ مَقَامِيْ وَخَافَ وَعِيْدِ ﴿١٤﴾ وَاسْتَفْتَحُوْا
وَخَابَ كُلُّ جَبَّارٍ عَنِيْدٍ ﴿١٥﴾ مِّنْ وَّرَآئِهٖ جَهَنَّمُ وَيُسْقٰى مِنْ مَّآءٍ
صَدِيْدٍ ﴿١٦﴾ يَّتَجَرَّعُهٗ وَلَا يَكَادُ يُسِيْغُهٗ وَيَاْتِيْهِ الْمَوْتُ مِنْ كُلِّ
مَكَانٍ وَّمَا هُوَ بِمَيِّتٍ ؕ وَمِنْ وَّرَآئِهٖ عَذَابٌ غَلِيْظٌ ﴿١٧﴾ مَثَلُ الَّذِيْنَ
كَفَرُوْا بِرَبِّهِمْ اَعْمَالُهُمْ كَرَمَادِ ۨاشْتَدَّتْ بِهِ الرِّيْحُ فِيْ يَوْمٍ عَاصِفٍ ؕ
لَا يَقْدِرُوْنَ مِمَّا كَسَبُوْا عَلٰى شَيْءٍ ؕ ذٰلِكَ هُوَ الضَّلٰلُ الْبَعِيْدُ ﴿١٨﴾
اَلَمْ تَرَ اَنَّ اللّٰهَ خَلَقَ السَّمٰوٰتِ وَالْاَرْضَ بِالْحَقِّ ؕ اِنْ يَّشَاْ يُذْهِبْكُمْ
وَيَاْتِ بِخَلْقٍ جَدِيْدٍ ﴿١٩﴾ وَّمَا ذٰلِكَ عَلَى اللّٰهِ بِعَزِيْزٍ ﴿٢٠﴾

وَبَرَزُوْا لِلّٰهِ جَمِيْعًا فَقَالَ الضُّعَفٰٓؤُا لِلَّذِيْنَ اسْتَكْبَرُوْٓا اِنَّا
كُنَّا لَكُمْ تَبَعًا فَهَلْ اَنْتُمْ مُّغْنُوْنَ عَنَّا مِنْ عَذَابِ اللّٰهِ مِنْ
شَيْءٍ ؕ قَالُوْا لَوْ هَدٰىنَا اللّٰهُ لَهَدَيْنٰكُمْ ؕ سَوَآءٌ عَلَيْنَآ اَجَزِعْنَآ اَمْ
صَبَرْنَا مَا لَنَا مِنْ مَّحِيْصٍ ﴿۲۱﴾ ع وَقَالَ الشَّيْطٰنُ لَمَّا قُضِيَ الْاَمْرُ ۳ ع ۹ ۱۵
اِنَّ اللّٰهَ وَعَدَكُمْ وَعْدَ الْحَقِّ وَوَعَدْتُّكُمْ فَاَخْلَفْتُكُمْ ؕ وَمَا كَانَ
لِيَ عَلَيْكُمْ مِّنْ سُلْطٰنٍ اِلَّآ اَنْ دَعَوْتُكُمْ فَاسْتَجَبْتُمْ لِيْ ۚ فَلَا
تَلُوْمُوْنِيْ وَلُوْمُوْٓا اَنْفُسَكُمْ ؕ مَآ اَنَا بِمُصْرِخِكُمْ وَمَآ اَنْتُمْ بِمُصْرِخِيَّ ؕ
اِنِّيْ كَفَرْتُ بِمَآ اَشْرَكْتُمُوْنِ مِنْ قَبْلُ ؕ اِنَّ الظّٰلِمِيْنَ لَهُمْ
عَذَابٌ اَلِيْمٌ ﴿۲۲﴾ وَاُدْخِلَ الَّذِيْنَ اٰمَنُوْا وَعَمِلُوا الصّٰلِحٰتِ
جَنّٰتٍ تَجْرِيْ مِنْ تَحْتِهَا الْاَنْهٰرُ خٰلِدِيْنَ فِيْهَا بِاِذْنِ رَبِّهِمْ ؕ
تَحِيَّتُهُمْ فِيْهَا سَلٰمٌ ﴿۲۳﴾ اَلَمْ تَرَ كَيْفَ ضَرَبَ اللّٰهُ مَثَلًا كَلِمَةً
طَيِّبَةً كَشَجَرَةٍ طَيِّبَةٍ اَصْلُهَا ثَابِتٌ وَّفَرْعُهَا فِي السَّمَآءِ ۙ ﴿۲۴﴾
تُؤْتِيْٓ اُكُلَهَا كُلَّ حِيْنٍ ۭ بِاِذْنِ رَبِّهَا ؕ وَيَضْرِبُ اللّٰهُ الْاَمْثَالَ
لِلنَّاسِ لَعَلَّهُمْ يَتَذَكَّرُوْنَ ﴿۲۵﴾ وَمَثَلُ كَلِمَةٍ خَبِيْثَةٍ كَشَجَرَةٍ
خَبِيْثَةِ ۨاجْتُثَّتْ مِنْ فَوْقِ الْاَرْضِ مَا لَهَا مِنْ قَرَارٍ ﴿۲۶﴾

یُثَبِّتُ اللّٰهُ الَّذِیْنَ اٰمَنُوْا بِالْقَوْلِ الثَّابِتِ فِی الْحَیٰوةِ الدُّنْیَا
وَ فِی الْاٰخِرَةِ ۚ وَ یُضِلُّ اللّٰهُ الظّٰلِمِیْنَ ۙۛ وَ یَفْعَلُ اللّٰهُ مَا یَشَآءُ ۠ ﴿۲۷﴾ ع ٤ ٤
اَلَمْ تَرَ اِلَی الَّذِیْنَ بَدَّلُوْا نِعْمَتَ اللّٰهِ كُفْرًا وَّ اَحَلُّوْا قَوْمَهُمْ
دَارَ الْبَوَارِ ۙ﴿۲۸﴾ جَهَنَّمَ ۚ یَصْلَوْنَهَا ؕ وَ بِئْسَ الْقَرَارُ ﴿۲۹﴾ وَ جَعَلُوْا لِلّٰهِ
اَنْدَادًا لِّیُضِلُّوْا عَنْ سَبِیْلِهٖ ؕ قُلْ تَمَتَّعُوْا فَاِنَّ مَصِیْرَكُمْ
اِلَی النَّارِ ﴿۳۰﴾ قُلْ لِّعِبَادِیَ الَّذِیْنَ اٰمَنُوْا یُقِیْمُوا الصَّلٰوةَ
وَ یُنْفِقُوْا مِمَّا رَزَقْنٰهُمْ سِرًّا وَّ عَلَانِیَةً مِّنْ قَبْلِ اَنْ
یَّاْتِیَ یَوْمٌ لَّا بَیْعٌ فِیْهِ وَ لَا خِلٰلٌ ﴿۳۱﴾ اَللّٰهُ الَّذِیْ خَلَقَ
السَّمٰوٰتِ وَ الْاَرْضَ وَ اَنْزَلَ مِنَ السَّمَآءِ مَآءً فَاَخْرَجَ بِهٖ
مِنَ الثَّمَرٰتِ رِزْقًا لَّكُمْ ۚ وَ سَخَّرَ لَكُمُ الْفُلْكَ لِتَجْرِیَ فِی الْبَحْرِ
بِاَمْرِهٖ ۚ وَ سَخَّرَ لَكُمُ الْاَنْهٰرَ ۚ﴿۳۲﴾ وَ سَخَّرَ لَكُمُ الشَّمْسَ وَ الْقَمَرَ
دَآئِبَیْنِ ۚ وَ سَخَّرَ لَكُمُ الَّیْلَ وَ النَّهَارَ ۚ﴿۳۳﴾ وَ اٰتٰىكُمْ مِّنْ كُلِّ مَا
سَاَلْتُمُوْهُ ؕ وَ اِنْ تَعُدُّوْا نِعْمَتَ اللّٰهِ لَا تُحْصُوْهَا ؕ اِنَّ الْاِنْسَانَ
لَظَلُوْمٌ كَفَّارٌ ۠ ﴿۳۴﴾ وَ اِذْ قَالَ اِبْرٰهِیْمُ رَبِّ اجْعَلْ هٰذَا ع ٥ ١٧
الْبَلَدَ اٰمِنًا وَّ اجْنُبْنِیْ وَ بَنِیَّ اَنْ نَّعْبُدَ الْاَصْنَامَ ؕ﴿۳۵﴾

رَبِّ اِنَّهُنَّ اَضۡلَلۡنَ كَثِيۡرًا مِّنَ النَّاسِ‌ ۚ فَمَنۡ
تَبِعَنِىۡ فَاِنَّهٗ مِنِّىۡ‌ ۚ وَمَنۡ عَصَانِىۡ فَاِنَّكَ غَفُوۡرٌ
رَّحِيۡمٌ ﴿٣٦﴾ رَبَّنَاۤ اِنِّىۡۤ اَسۡكَنۡتُ مِنۡ ذُرِّيَّتِىۡ بِوَادٍ غَيۡرِ
ذِىۡ زَرۡعٍ عِنۡدَ بَيۡتِكَ الۡمُحَرَّمِ ۙ رَبَّنَا لِيُقِيۡمُوا
الصَّلٰوةَ فَاجۡعَلۡ اَفۡـئِدَةً مِّنَ النَّاسِ تَهۡوِىۡۤ اِلَيۡهِمۡ
وَارۡزُقۡهُمۡ مِّنَ الثَّمَرٰتِ لَعَلَّهُمۡ يَشۡكُرُوۡنَ ﴿٣٧﴾ رَبَّنَاۤ
اِنَّكَ تَعۡلَمُ مَا نُخۡفِىۡ وَمَا نُعۡلِنُ‌ ؕ وَمَا يَخۡفٰى عَلَى اللّٰهِ
مِنۡ شَىۡءٍ فِى الۡاَرۡضِ وَلَا فِى السَّمَآءِ ﴿٣٨﴾ اَلۡحَمۡدُ لِلّٰهِ الَّذِىۡ
وَهَبَ لِىۡ عَلَى الۡكِبَرِ اِسۡمٰعِيۡلَ وَاِسۡحٰقَ‌ ؕ اِنَّ رَبِّىۡ لَسَمِيۡعُ
الدُّعَآءِ ﴿٣٩﴾ رَبِّ اجۡعَلۡنِىۡ مُقِيۡمَ الصَّلٰوةِ وَمِنۡ ذُرِّيَّتِىۡ‌ ۖ ‌ق
رَبَّنَا وَتَقَبَّلۡ دُعَآءِ ﴿٤٠﴾ رَبَّنَا اغۡفِرۡ لِىۡ وَلِـوَالِدَىَّ
ع ٧ ١٨ وَلِلۡمُؤۡمِنِيۡنَ يَوۡمَ يَقُوۡمُ الۡحِسَابُ ع ﴿٤١﴾ وَلَا تَحۡسَبَنَّ
اللّٰهَ غَافِلًا عَمَّا يَعۡمَلُ الظّٰلِمُوۡنَ ؕ اِنَّمَا يُؤَخِّرُهُمۡ
لِيَوۡمٍ تَشۡخَصُ فِيۡهِ الۡاَبۡصَارُ ۙ ﴿٤٢﴾ مُهۡطِعِيۡنَ مُقۡنِعِىۡ
رُءُوۡسِهِمۡ لَا يَرۡتَدُّ اِلَيۡهِمۡ طَرۡفُهُمۡ‌ ۚ وَاَفۡـئِدَتُهُمۡ هَوَآءٌ ؕ ﴿٤٣﴾

وَاَنۡذِرِ النَّاسَ يَوۡمَ يَاۡتِيۡهِمُ الۡعَذَابُ فَيَقُوۡلُ الَّذِيۡنَ
ظَلَمُوۡا رَبَّنَاۤ اَخِّرۡنَاۤ اِلٰۤى اَجَلٍ قَرِيۡبٍۙ نُّجِبۡ دَعۡوَتَكَ وَنَتَّبِعِ
الرُّسُلَ‌ؕ اَوَلَمۡ تَكُوۡنُوۡۤا اَقۡسَمۡتُمۡ مِّنۡ قَبۡلُ مَا لَـكُمۡ مِّنۡ زَوَالٍۙ ﴿۴۴﴾ وَّسَكَنۡتُمۡ
فِىۡ مَسٰكِنِ الَّذِيۡنَ ظَلَمُوۡۤا اَنۡفُسَهُمۡ وَتَبَيَّنَ لَـكُمۡ كَيۡفَ فَعَلۡنَا بِهِمۡ
وَضَرَبۡنَا لَـكُمُ الۡاَمۡثَالَ ﴿۴۵﴾ وَقَدۡ مَكَرُوۡا مَكۡرَهُمۡ وَعِنۡدَ اللّٰهِ مَكۡرُهُمۡ‌ؕ
وَاِنۡ كَانَ مَكۡرُهُمۡ لِتَزُوۡلَ مِنۡهُ الۡجِبَالُ ﴿۴۶﴾ فَلَا تَحۡسَبَنَّ اللّٰهَ مُخۡلِفَ
وَعۡدِهٖ رُسُلَهٗ‌ؕ اِنَّ اللّٰهَ عَزِيۡزٌ ذُو انۡتِقَامٍؕ ﴿۴۷﴾ يَوۡمَ تُبَدَّلُ الۡاَرۡضُ
غَيۡرَ الۡاَرۡضِ وَالسَّمٰوٰتُ‌ وَبَرَزُوۡا لِلّٰهِ الۡوَاحِدِ الۡقَهَّارِ ﴿۴۸﴾ وَتَرَى
الۡمُجۡرِمِيۡنَ يَوۡمَٮِٕذٍ مُّقَرَّنِيۡنَ فِى الۡاَصۡفَادِ‌ۚ ﴿۴۹﴾ سَرَابِيۡلُهُمۡ مِّنۡ
قَطِرَانٍ وَّتَغۡشٰى وُجُوۡهَهُمُ النَّارُۙ ﴿۵۰﴾ لِيَجۡزِىَ اللّٰهُ كُلَّ نَفۡسٍ مَّا
كَسَبَتۡ‌ؕ اِنَّ اللّٰهَ سَرِيۡعُ الۡحِسَابِ ﴿۵۱﴾ هٰذَا بَلٰغٌ لِّلنَّاسِ وَلِيُنۡذَرُوۡا
بِهٖ وَلِيَعۡلَمُوۡۤا اَنَّمَا هُوَ اِلٰـهٌ وَّاحِدٌ وَّلِيَذَّكَّرَ اُولُوا الۡاَلۡبَابِ ﴿۵۲﴾ ع ١١/١٩

سُوۡرَةُ الۡحِجۡرِ مَكِّيَّةٌ وَّهِيَ تِسۡعٌ وَّتِسۡعُوۡنَ اٰيَةً وَّسِتُّ رُكُوۡعَاتٍ

بِسۡمِ اللّٰهِ الرَّحۡمٰنِ الرَّحِيۡمِ

الۤرٰ‌ قف تِلۡكَ اٰيٰتُ الۡكِتٰبِ وَقُرۡاٰنٍ مُّبِيۡنٍ ﴿۱﴾

الربع

رُبَمَا يَوَدُّ الَّذِيۡنَ كَفَرُوۡا لَوۡ كَانُوۡا مُسۡلِمِيۡنَ ﴿۲﴾
ذَرۡهُمۡ يَاۡكُلُوۡا وَيَتَمَتَّعُوۡا وَيُلۡهِهِمُ الۡاَمَلُ فَسَوۡفَ
يَعۡلَمُوۡنَ ﴿۳﴾ وَمَاۤ اَهۡلَكۡنَا مِنۡ قَرۡيَةٍ اِلَّا وَلَهَا كِتَابٌ
مَّعۡلُوۡمٌ ﴿۴﴾ مَا تَسۡبِقُ مِنۡ اُمَّةٍ اَجَلَهَا وَمَا يَسۡتَاۡخِرُوۡنَ ﴿۵﴾ وَ
قَالُوۡا يٰۤاَيُّهَا الَّذِىۡ نُزِّلَ عَلَيۡهِ الذِّكۡرُ اِنَّكَ لَمَجۡنُوۡنٌ ﴿۶﴾ لَوۡ
مَا تَاۡتِيۡنَا بِالۡمَلٰۤٮِٕكَةِ اِنۡ كُنۡتَ مِنَ الصّٰدِقِيۡنَ ﴿۷﴾ مَا نُنَزِّلُ
الۡمَلٰۤٮِٕكَةَ اِلَّا بِالۡحَـقِّ وَمَا كَانُوۡۤا اِذًا مُّنۡظَرِيۡنَ ﴿۸﴾ اِنَّا نَحۡنُ
نَزَّلۡنَا الذِّكۡرَ وَاِنَّا لَهٗ لَحٰـفِظُوۡنَ ﴿۹﴾ وَلَقَدۡ اَرۡسَلۡنَا مِنۡ
قَبۡلِكَ فِىۡ شِيَعِ الۡاَوَّلِيۡنَ ﴿۱۰﴾ وَمَا يَاۡتِيۡهِمۡ مِّنۡ رَّسُوۡلٍ اِلَّا
كَانُوۡا بِهٖ يَسۡتَهۡزِءُوۡنَ ﴿۱۱﴾ كَذٰلِكَ نَسۡلُكُهٗ فِىۡ قُلُوۡبِ الۡمُجۡرِمِيۡنَ ﴿۱۲﴾
لَا يُؤۡمِنُوۡنَ بِهٖ وَقَدۡ خَلَتۡ سُنَّةُ الۡاَوَّلِيۡنَ ﴿۱۳﴾ وَلَوۡ فَتَحۡنَا
عَلَيۡهِمۡ بَابًا مِّنَ السَّمَآءِ فَظَلُّوۡا فِيۡهِ يَعۡرُجُوۡنَ ﴿۱۴﴾ لَقَالُوۡۤا اِنَّمَا سُكِّرَتۡ
ع ۱۵ ۲ اَبۡصَارُنَا بَلۡ نَحۡنُ قَوۡمٌ مَّسۡحُوۡرُوۡنَ ﴿۱۵﴾ وَلَقَدۡ جَعَلۡنَا فِى السَّمَآءِ
بُرُوۡجًا وَّزَيَّنّٰهَا لِلنّٰظِرِيۡنَ ﴿۱۶﴾ وَحَفِظۡنٰهَا مِنۡ كُلِّ شَيۡطٰنٍ
رَّجِيۡمٍ ﴿۱۷﴾ اِلَّا مَنِ اسۡتَرَقَ السَّمۡعَ فَاَتۡبَعَهٗ شِهَابٌ مُّبِيۡنٌ ﴿۱۸﴾

وَالْاَرْضَ مَدَدْنٰهَا وَاَلْقَيْنَا فِيْهَا رَوَاسِيَ وَاَنْۢبَتْنَا فِيْهَا
مِنْ كُلِّ شَيْءٍ مَّوْزُوْنٍ ﴿١٩﴾ وَجَعَلْنَا لَكُمْ فِيْهَا مَعَايِشَ وَمَنْ
لَّسْتُمْ لَهٗ بِرٰزِقِيْنَ ﴿٢٠﴾ وَاِنْ مِّنْ شَيْءٍ اِلَّا عِنْدَنَا خَزَآئِنُهٗ وَمَا
نُنَزِّلُهٗۤ اِلَّا بِقَدَرٍ مَّعْلُوْمٍ ﴿٢١﴾ وَاَرْسَلْنَا الرِّيٰحَ لَوَاقِحَ فَاَنْزَلْنَا
مِنَ السَّمَآءِ مَآءً فَاَسْقَيْنٰكُمُوْهُ ۚ وَمَاۤ اَنْتُمْ لَهٗ بِخٰزِنِيْنَ ﴿٢٢﴾ وَ
اِنَّا لَنَحْنُ نُحْيٖ وَنُمِيْتُ وَنَحْنُ الْوٰرِثُوْنَ ﴿٢٣﴾ وَلَقَدْ عَلِمْنَا
الْمُسْتَقْدِمِيْنَ مِنْكُمْ وَلَقَدْ عَلِمْنَا الْمُسْتَاْخِرِيْنَ ﴿٢٤﴾ وَاِنَّ
رَبَّكَ هُوَ يَحْشُرُهُمْ ؕ اِنَّهٗ حَكِيْمٌ عَلِيْمٌ ﴿٢٥﴾ وَلَقَدْ خَلَقْنَا ٢ ع ٢
الْاِنْسَانَ مِنْ صَلْصَالٍ مِّنْ حَمَاٍ مَّسْنُوْنٍ ۚ ﴿٢٦﴾ وَالْجَآنَّ
خَلَقْنٰهُ مِنْ قَبْلُ مِنْ نَّارِ السَّمُوْمِ ﴿٢٧﴾ وَاِذْ قَالَ رَبُّكَ
لِلْمَلٰٓئِكَةِ اِنِّيْ خَالِقٌۢ بَشَرًا مِّنْ صَلْصَالٍ مِّنْ حَمَاٍ مَّسْنُوْنٍ ﴿٢٨﴾
فَاِذَا سَوَّيْتُهٗ وَنَفَخْتُ فِيْهِ مِنْ رُّوْحِيْ فَقَعُوْا لَهٗ سٰجِدِيْنَ ﴿٢٩﴾
فَسَجَدَ الْمَلٰٓئِكَةُ كُلُّهُمْ اَجْمَعُوْنَ ﴿٣٠﴾ اِلَّاۤ اِبْلِيْسَ ؕ اَبٰۤى اَنْ يَّكُوْنَ مَعَ
السّٰجِدِيْنَ ﴿٣١﴾ قَالَ يٰۤاِبْلِيْسُ مَا لَكَ اَلَّا تَكُوْنَ مَعَ السّٰجِدِيْنَ ﴿٣٢﴾ قَالَ
لَمْ اَكُنْ لِّاَسْجُدَ لِبَشَرٍ خَلَقْتَهٗ مِنْ صَلْصَالٍ مِّنْ حَمَاٍ مَّسْنُوْنٍ ﴿٣٣﴾

قَالَ فَاخْرُجْ مِنْهَا فَاِنَّكَ رَجِيْمٌ ﴿۳۴﴾ لا وَّاِنَّ عَلَيْكَ
اللَّعْنَةَ اِلٰى يَوْمِ الدِّيْنِ ﴿۳۵﴾ قَالَ رَبِّ فَاَنْظِرْنِيْٓ اِلٰى يَوْمِ
يُبْعَثُوْنَ ﴿۳۶﴾ قَالَ فَاِنَّكَ مِنَ الْمُنْظَرِيْنَ ﴿۳۷﴾ لا اِلٰى يَوْمِ الْوَقْتِ
الْمَعْلُوْمِ ﴿۳۸﴾ قَالَ رَبِّ بِمَآ اَغْوَيْتَنِيْ لَاُزَيِّنَنَّ لَهُمْ فِي
الْاَرْضِ وَلَاُغْوِيَنَّهُمْ اَجْمَعِيْنَ ﴿۳۹﴾ لا اِلَّا عِبَادَكَ مِنْهُمُ
الْمُخْلَصِيْنَ ﴿۴۰﴾ قَالَ هٰذَا صِرَاطٌ عَلَيَّ مُسْتَقِيْمٌ ﴿۴۱﴾ اِنَّ
عِبَادِيْ لَيْسَ لَكَ عَلَيْهِمْ سُلْطٰنٌ اِلَّا مَنِ اتَّبَعَكَ
مِنَ الْغٰوِيْنَ ﴿۴۲﴾ وَاِنَّ جَهَنَّمَ لَمَوْعِدُهُمْ اَجْمَعِيْنَ ﴿۴۳﴾ لا
لَهَا سَبْعَةُ اَبْوَابٍ ط لِكُلِّ بَابٍ مِّنْهُمْ جُزْءٌ مَّقْسُوْمٌ ﴿۴۴﴾ ع
اِنَّ الْمُتَّقِيْنَ فِيْ جَنّٰتٍ وَّعُيُوْنٍ ﴿۴۵﴾ ط اُدْخُلُوْهَا بِسَلٰمٍ
اٰمِنِيْنَ ﴿۴۶﴾ وَنَزَعْنَا مَا فِيْ صُدُوْرِهِمْ مِّنْ غِلٍّ اِخْوَانًا عَلٰى
سُرُرٍ مُّتَقٰبِلِيْنَ ﴿۴۷﴾ لَا يَمَسُّهُمْ فِيْهَا نَصَبٌ وَّمَا هُمْ مِّنْهَا
بِمُخْرَجِيْنَ ﴿۴۸﴾ نَبِّئْ عِبَادِيْٓ اَنِّيْٓ اَنَا الْغَفُوْرُ الرَّحِيْمُ ﴿۴۹﴾ لا وَاَنَّ
عَذَابِيْ هُوَ الْعَذَابُ الْاَلِيْمُ ﴿۵۰﴾ وَنَبِّئْهُمْ عَنْ ضَيْفِ اِبْرٰهِيْمَ ﴿۵۱﴾ م
اِذْ دَخَلُوْا عَلَيْهِ فَقَالُوْا سَلٰمًا ط قَالَ اِنَّا مِنْكُمْ وَجِلُوْنَ ﴿۵۲﴾

ركوع ۳
وقف لازم

قَالُوْا لَا تَوْجَلْ اِنَّا نُبَشِّرُكَ بِغُلٰمٍ عَلِيْمٍ ﴿٥٣﴾ قَالَ اَبَشَّرْتُمُوْنِيْ
عَلٰٓى اَنْ مَّسَّنِيَ الْكِبَرُ فَبِمَ تُبَشِّرُوْنَ ﴿٥٤﴾ قَالُوْا بَشَّرْنٰكَ
بِالْحَقِّ فَلَا تَكُنْ مِّنَ الْقٰنِطِيْنَ ﴿٥٥﴾ قَالَ وَمَنْ يَّقْنَطُ مِنْ
رَّحْمَةِ رَبِّهٖٓ اِلَّا الضَّآلُّوْنَ ﴿٥٦﴾ قَالَ فَمَا خَطْبُكُمْ اَيُّهَا
الْمُرْسَلُوْنَ ﴿٥٧﴾ قَالُوْٓا اِنَّآ اُرْسِلْنَآ اِلٰى قَوْمٍ مُّجْرِمِيْنَ ﴿٥٨﴾ اِلَّآ اٰلَ
لُوْطٍ ۭ اِنَّا لَمُنَجُّوْهُمْ اَجْمَعِيْنَ ﴿٥٩﴾ اِلَّا امْرَاَتَهٗ قَدَّرْنَآ ۙ اِنَّهَا لَمِنَ
الْغٰبِرِيْنَ ﴿٦٠﴾ فَلَمَّا جَآءَ اٰلَ لُوْطِ ۨ الْمُرْسَلُوْنَ ﴿٦١﴾ قَالَ اِنَّكُمْ قَوْمٌ ع ٤
مُّنْكَرُوْنَ ﴿٦٢﴾ قَالُوْا بَلْ جِئْنٰكَ بِمَا كَانُوْا فِيْهِ يَمْتَرُوْنَ ﴿٦٣﴾ وَ
اَتَيْنٰكَ بِالْحَقِّ وَاِنَّا لَصٰدِقُوْنَ ﴿٦٤﴾ فَاَسْرِ بِاَهْلِكَ بِقِطْعٍ مِّنَ
الَّيْلِ وَاتَّبِعْ اَدْبَارَهُمْ وَلَا يَلْتَفِتْ مِنْكُمْ اَحَدٌ وَّامْضُوْا
حَيْثُ تُؤْمَرُوْنَ ﴿٦٥﴾ وَقَضَيْنَآ اِلَيْهِ ذٰلِكَ الْاَمْرَ اَنَّ دَابِرَ هٰٓؤُلَآءِ
مَقْطُوْعٌ مُّصْبِحِيْنَ ﴿٦٦﴾ وَجَآءَ اَهْلُ الْمَدِيْنَةِ يَسْتَبْشِرُوْنَ ﴿٦٧﴾
قَالَ اِنَّ هٰٓؤُلَآءِ ضَيْفِيْ فَلَا تَفْضَحُوْنِ ﴿٦٨﴾ وَاتَّقُوا اللّٰهَ وَلَا
تُخْزُوْنِ ﴿٦٩﴾ قَالُوْٓا اَوَلَمْ نَنْهَكَ عَنِ الْعٰلَمِيْنَ ﴿٧٠﴾ قَالَ هٰٓؤُلَآءِ بَنٰتِيْٓ
اِنْ كُنْتُمْ فٰعِلِيْنَ ﴿٧١﴾ لَعَمْرُكَ اِنَّهُمْ لَفِيْ سَكْرَتِهِمْ يَعْمَهُوْنَ ﴿٧٢﴾

فَاَخَذَتۡهُمُ الصَّيۡحَةُ مُشۡرِقِيۡنَ ۙ﴿۷۳﴾ فَجَعَلۡنَا عَالِيَهَا سَافِلَهَا وَ
اَمۡطَرۡنَا عَلَيۡهِمۡ حِجَارَةً مِّنۡ سِجِّيۡلٍ ؕ﴿۷۴﴾ اِنَّ فِىۡ ذٰلِكَ لَاٰيٰتٍ
لِّلۡمُتَوَسِّمِيۡنَ ﴿۷۵﴾ وَاِنَّهَا لَبِسَبِيۡلٍ مُّقِيۡمٍ ﴿۷۶﴾ اِنَّ فِىۡ ذٰلِكَ لَاٰيَةً
لِّلۡمُؤۡمِنِيۡنَ ؕ﴿۷۷﴾ وَاِنۡ كَانَ اَصۡحٰبُ الۡاَيۡكَةِ لَظٰلِمِيۡنَ ۙ﴿۷۸﴾ فَانۡتَقَمۡنَا
مِنۡهُمۡ ۘ وَاِنَّهُمَا لَبِاِمَامٍ مُّبِيۡنٍ ؕ﴿۷۹﴾ وَلَقَدۡ كَذَّبَ اَصۡحٰبُ الۡحِجۡرِ ع ۵ ۹ ۵ وقف لازم
الۡمُرۡسَلِيۡنَ ۙ﴿۸۰﴾ وَاٰتَيۡنٰهُمۡ اٰيٰتِنَا فَكَانُوۡا عَنۡهَا مُعۡرِضِيۡنَ ۙ﴿۸۱﴾
وَكَانُوۡا يَنۡحِتُوۡنَ مِنَ الۡجِبَالِ بُيُوۡتًا اٰمِنِيۡنَ ﴿۸۲﴾
فَاَخَذَتۡهُمُ الصَّيۡحَةُ مُصۡبِحِيۡنَ ۙ﴿۸۳﴾ فَمَاۤ اَغۡنٰى عَنۡهُمۡ مَّا
كَانُوۡا يَكۡسِبُوۡنَ ؕ﴿۸۴﴾ وَمَا خَلَقۡنَا السَّمٰوٰتِ وَالۡاَرۡضَ وَمَا
بَيۡنَهُمَاۤ اِلَّا بِالۡحَقِّ ؕ وَاِنَّ السَّاعَةَ لَاٰتِيَةٌ فَاصۡفَحِ الصَّفۡحَ
الۡجَمِيۡلَ ﴿۸۵﴾ اِنَّ رَبَّكَ هُوَ الۡخَلّٰقُ الۡعَلِيۡمُ ﴿۸۶﴾ وَلَقَدۡ اٰتَيۡنٰكَ
سَبۡعًا مِّنَ الۡمَثَانِىۡ وَالۡقُرۡاٰنَ الۡعَظِيۡمَ ﴿۸۷﴾ لَا تَمُدَّنَّ
عَيۡنَيۡكَ اِلٰى مَا مَتَّعۡنَا بِهٖۤ اَزۡوَاجًا مِّنۡهُمۡ وَلَا تَحۡزَنۡ
عَلَيۡهِمۡ وَاخۡفِضۡ جَنَاحَكَ لِلۡمُؤۡمِنِيۡنَ ﴿۸۸﴾ وَقُلۡ اِنِّىۡۤ اَنَا
النَّذِيۡرُ الۡمُبِيۡنُ ۚ﴿۸۹﴾ كَمَاۤ اَنۡزَلۡنَا عَلَى الۡمُقۡتَسِمِيۡنَ ۙ﴿۹۰﴾

الَّذِيۡنَ جَعَلُوا الۡقُرۡاٰنَ عِضِيۡنَ ﴿۹۱﴾ فَوَرَبِّكَ لَنَسۡـَٔلَنَّهُمۡ
اَجۡمَعِيۡنَ ۙ﴿۹۲﴾ عَمَّا كَانُوۡا يَعۡمَلُوۡنَ ﴿۹۳﴾ الربع فَاصۡدَعۡ بِمَا تُؤۡمَرُ وَ
اَعۡرِضۡ عَنِ الۡمُشۡرِكِيۡنَ ﴿۹۴﴾ اِنَّا كَفَيۡنٰكَ الۡمُسۡتَهۡزِءِيۡنَ ۙ﴿۹۵﴾ الَّذِيۡنَ
يَجۡعَلُوۡنَ مَعَ اللّٰهِ اِلٰهًا اٰخَرَ ۚ فَسَوۡفَ يَعۡلَمُوۡنَ ﴿۹۶﴾ وَلَقَدۡ نَعۡلَمُ
اَنَّكَ يَضِيۡقُ صَدۡرُكَ بِمَا يَقُوۡلُوۡنَ ۙ﴿۹۷﴾ فَسَبِّحۡ بِحَمۡدِ رَبِّكَ وَكُنۡ
مِّنَ السّٰجِدِيۡنَ ۙ﴿۹۸﴾ وَاعۡبُدۡ رَبَّكَ حَتّٰى يَاۡتِيَكَ الۡيَقِيۡنُ ﴿۹۹﴾ ع ۶

سُوۡرَةُ النَّحۡلِ مَكِّيَّةٌ وَّهِىَ مِائَةٌ وَّثَمَانٌ وَّعِشۡرُوۡنَ اٰيَةً وَّسِتَّةَ عَشَرَ رُكُوۡعًا

بِسۡمِ اللّٰهِ الرَّحۡمٰنِ الرَّحِيۡمِ ۝

اَتٰۤى اَمۡرُ اللّٰهِ فَلَا تَسۡتَعۡجِلُوۡهُ ؕ سُبۡحٰنَهٗ وَتَعٰلٰى عَمَّا
يُشۡرِكُوۡنَ ﴿۱﴾ يُنَزِّلُ الۡمَلٰٓـئِكَةَ بِالرُّوۡحِ مِنۡ اَمۡرِهٖ عَلٰى مَنۡ يَّشَآءُ
مِنۡ عِبَادِهٖۤ اَنۡ اَنۡذِرُوۡۤا اَنَّهٗ لَاۤ اِلٰهَ اِلَّاۤ اَنَا فَاتَّقُوۡنِ ﴿۲﴾ خَلَقَ
السَّمٰوٰتِ وَالۡاَرۡضَ بِالۡحَـقِّ ؕ تَعٰلٰى عَمَّا يُشۡرِكُوۡنَ ﴿۳﴾ خَلَقَ
الۡاِنۡسَانَ مِنۡ نُّطۡفَةٍ فَاِذَا هُوَ خَصِيۡمٌ مُّبِيۡنٌ ﴿۴﴾ وَالۡاَنۡعَامَ
خَلَقَهَا ۚ لَـكُمۡ فِيۡهَا دِفۡءٌ وَّمَنَافِعُ وَمِنۡهَا تَاۡكُلُوۡنَ ﴿۵﴾
وَلَـكُمۡ فِيۡهَا جَمَالٌ حِيۡنَ تُرِيۡحُوۡنَ وَحِيۡنَ تَسۡرَحُوۡنَ ﴿۶﴾ صلے

وَتَحۡمِلُ اَثۡقَالَكُمۡ اِلٰى بَلَدٍ لَّمۡ تَكُوۡنُوۡا بٰلِغِيۡهِ اِلَّا بِشِقِّ
الۡاَنۡفُسِ ؕ اِنَّ رَبَّكُمۡ لَرَءُوۡفٌ رَّحِيۡمٌ ۙ ﴿۷﴾ وَّالۡخَيۡلَ وَالۡبِغَالَ
وَالۡحَمِيۡرَ لِتَرۡكَبُوۡهَا وَزِيۡنَةً ؕ وَيَخۡلُقُ مَا لَا تَعۡلَمُوۡنَ ﴿۸﴾
وَعَلَى اللّٰهِ قَصۡدُ السَّبِيۡلِ وَمِنۡهَا جَآئِرٌ ؕ وَلَوۡ شَآءَ لَهَدٰٮكُمۡ
اَجۡمَعِيۡنَ ﴿۹﴾ هُوَ الَّذِىۡۤ اَنۡزَلَ مِنَ السَّمَآءِ مَآءً لَّكُمۡ مِّنۡهُ ع ٩
شَرَابٌ وَّمِنۡهُ شَجَرٌ فِيۡهِ تُسِيۡمُوۡنَ ﴿۱۰﴾ يُنۡۢبِتُ لَكُمۡ بِهِ
الزَّرۡعَ وَالزَّيۡتُوۡنَ وَالنَّخِيۡلَ وَالۡاَعۡنَابَ وَمِنۡ كُلِّ
الثَّمَرٰتِ ؕ اِنَّ فِىۡ ذٰلِكَ لَاٰيَةً لِّقَوۡمٍ يَّتَفَكَّرُوۡنَ ﴿۱۱﴾ وَسَخَّرَ
لَكُمُ الَّيۡلَ وَالنَّهَارَ ۙ وَالشَّمۡسَ وَالۡقَمَرَ ؕ وَالنُّجُوۡمُ
مُسَخَّرٰتٌ ۢ بِاَمۡرِهٖ ؕ اِنَّ فِىۡ ذٰلِكَ لَاٰيٰتٍ لِّقَوۡمٍ يَّعۡقِلُوۡنَ ۙ ﴿۱۲﴾
وَمَا ذَرَاَ لَكُمۡ فِى الۡاَرۡضِ مُخۡتَلِفًا اَلۡوَانُهٗ ؕ اِنَّ فِىۡ
ذٰلِكَ لَاٰيَةً لِّقَوۡمٍ يَّذَّكَّرُوۡنَ ﴿۱۳﴾ وَهُوَ الَّذِىۡ
سَخَّرَ الۡبَحۡرَ لِتَاۡكُلُوۡا مِنۡهُ لَحۡمًا طَرِيًّا وَّتَسۡتَخۡرِجُوۡا
مِنۡهُ حِلۡيَةً تَلۡبَسُوۡنَهَا ۚ وَتَرَى الۡفُلۡكَ مَوَاخِرَ
فِيۡهِ وَلِتَبۡتَغُوۡا مِنۡ فَضۡلِهٖ وَلَعَلَّكُمۡ تَشۡكُرُوۡنَ ﴿۱۴﴾

وَاَلْقٰى فِى الْاَرْضِ رَوَاسِىَ اَنْ تَمِيْدَ بِكُمْ وَاَنْهٰرًا وَّسُبُلًا
لَّعَلَّكُمْ تَهْتَدُوْنَ ﴿١٥﴾ وَعَلٰمٰتٍ ؕ وَبِالنَّجْمِ هُمْ يَهْتَدُوْنَ ﴿١٦﴾ اَفَمَنْ
يَّخْلُقُ كَمَنْ لَّا يَخْلُقُ ؕ اَفَلَا تَذَكَّرُوْنَ ﴿١٧﴾ وَاِنْ تَعُدُّوْا نِعْمَةَ اللّٰهِ
لَا تُحْصُوْهَا ؕ اِنَّ اللّٰهَ لَغَفُوْرٌ رَّحِيْمٌ ﴿١٨﴾ وَاللّٰهُ يَعْلَمُ مَا تُسِرُّوْنَ وَ
مَا تُعْلِنُوْنَ ﴿١٩﴾ وَالَّذِيْنَ يَدْعُوْنَ مِنْ دُوْنِ اللّٰهِ لَا يَخْلُقُوْنَ
شَيْـًٔا وَّهُمْ يُخْلَقُوْنَ ﴿٢٠﴾ ؕ اَمْوَاتٌ غَيْرُ اَحْيَآءٍ ۚ وَمَا يَشْعُرُوْنَ ۙ
اَيَّانَ يُبْعَثُوْنَ ﴿٢١﴾ ع اِلٰهُكُمْ اِلٰهٌ وَّاحِدٌ ۚ فَالَّذِيْنَ لَا يُؤْمِنُوْنَ ع ٢/١٠ ٨
بِالْاٰخِرَةِ قُلُوْبُهُمْ مُّنْكِرَةٌ وَّهُمْ مُّسْتَكْبِرُوْنَ ﴿٢٢﴾ لَا جَرَمَ اَنَّ
اللّٰهَ يَعْلَمُ مَا يُسِرُّوْنَ وَمَا يُعْلِنُوْنَ ؕ اِنَّهٗ لَا يُحِبُّ الْمُسْتَكْبِرِيْنَ ﴿٢٣﴾
وَاِذَا قِيْلَ لَهُمْ مَّاذَآ اَنْزَلَ رَبُّكُمْ ۙ قَالُوْٓا اَسَاطِيْرُ
الْاَوَّلِيْنَ ﴿٢٤﴾ ۙ لِيَحْمِلُوْٓا اَوْزَارَهُمْ كَامِلَةً يَّوْمَ الْقِيٰمَةِ ۙ
وَمِنْ اَوْزَارِ الَّذِيْنَ يُضِلُّوْنَهُمْ بِغَيْرِ عِلْمٍ ؕ اَلَا سَآءَ مَا
يَزِرُوْنَ ﴿٢٥﴾ ع قَدْ مَكَرَ الَّذِيْنَ مِنْ قَبْلِهِمْ فَاَتَى ع ٣/١١ ٩
اللّٰهُ بُنْيَانَهُمْ مِّنَ الْقَوَاعِدِ فَخَرَّ عَلَيْهِمُ السَّقْفُ مِنْ
فَوْقِهِمْ وَاَتٰىهُمُ الْعَذَابُ مِنْ حَيْثُ لَا يَشْعُرُوْنَ ﴿٢٦﴾

ثُمَّ يَوْمَ الْقِيٰمَةِ يُخْزِيْهِمْ وَيَقُوْلُ اَيْنَ شُرَكَآءِيَ الَّذِيْنَ
كُنْتُمْ تُشَآقُّوْنَ فِيْهِمْ ؕ قَالَ الَّذِيْنَ اُوْتُوا الْعِلْمَ اِنَّ الْخِزْيَ
الْيَوْمَ وَالسُّوْٓءَ عَلَى الْكٰفِرِيْنَ ۙ﴿۲۷﴾ الَّذِيْنَ تَتَوَفّٰىهُمُ الْمَلٰٓئِكَةُ
ظَالِمِيْٓ اَنْفُسِهِمْ ۪ فَاَلْقَوُا السَّلَمَ مَا كُنَّا نَعْمَلُ مِنْ سُوْٓءٍ ؕ بَلٰٓى اِنَّ
اللّٰهَ عَلِيْمٌۢ بِمَا كُنْتُمْ تَعْمَلُوْنَ ﴿۲۸﴾ فَادْخُلُوْٓا اَبْوَابَ جَهَنَّمَ
خٰلِدِيْنَ فِيْهَا ؕ فَلَبِئْسَ مَثْوَى الْمُتَكَبِّرِيْنَ ﴿۲۹﴾ وَقِيْلَ لِلَّذِيْنَ
اتَّقَوْا مَاذَآ اَنْزَلَ رَبُّكُمْ ؕ قَالُوْا خَيْرًا ؕ لِلَّذِيْنَ اَحْسَنُوْا فِيْ
هٰذِهِ الدُّنْيَا حَسَنَةٌ ؕ وَلَدَارُ الْاٰخِرَةِ خَيْرٌ ؕ وَلَنِعْمَ دَارُ الْمُتَّقِيْنَ ۙ﴿۳۰﴾
جَنّٰتُ عَدْنٍ يَّدْخُلُوْنَهَا تَجْرِيْ مِنْ تَحْتِهَا الْاَنْهٰرُ لَهُمْ فِيْهَا
مَا يَشَآءُوْنَ ؕ كَذٰلِكَ يَجْزِي اللّٰهُ الْمُتَّقِيْنَ ۙ﴿۳۱﴾ الَّذِيْنَ تَتَوَفّٰىهُمُ
الْمَلٰٓئِكَةُ طَيِّبِيْنَ ۙ يَقُوْلُوْنَ سَلٰمٌ عَلَيْكُمُ ۙ ادْخُلُوا الْجَنَّةَ بِمَا
كُنْتُمْ تَعْمَلُوْنَ ﴿۳۲﴾ هَلْ يَنْظُرُوْنَ اِلَّآ اَنْ تَاْتِيَهُمُ الْمَلٰٓئِكَةُ اَوْ
يَاْتِيَ اَمْرُ رَبِّكَ ؕ كَذٰلِكَ فَعَلَ الَّذِيْنَ مِنْ قَبْلِهِمْ ؕ وَمَا ظَلَمَهُمُ
اللّٰهُ وَلٰكِنْ كَانُوْٓا اَنْفُسَهُمْ يَظْلِمُوْنَ ﴿۳۳﴾ فَاَصَابَهُمْ سَيِّاٰتُ
ع ۹ ۳۳ ۱۰ مَا عَمِلُوْا وَحَاقَ بِهِمْ مَّا كَانُوْا بِهٖ يَسْتَهْزِءُوْنَ ﴿۳۴﴾ ع

وَقَالَ الَّذِيْنَ اَشْرَكُوْا لَوْ شَآءَ اللّٰهُ مَا عَبَدْنَا مِنْ دُوْنِهٖ
مِنْ شَیْءٍ نَّحْنُ وَلَاۤ اٰبَآؤُنَا وَلَا حَرَّمْنَا مِنْ دُوْنِهٖ مِنْ شَیْءٍؕ
كَذٰلِكَ فَعَلَ الَّذِيْنَ مِنْ قَبْلِهِمْۚ فَهَلْ عَلَى الرُّسُلِ اِلَّا
الْبَلٰغُ الْمُبِيْنُ ﴿۳۵﴾ وَلَقَدْ بَعَثْنَا فِيْ كُلِّ اُمَّةٍ رَّسُوْلًا اَنِ
اعْبُدُوا اللّٰهَ وَاجْتَنِبُوا الطَّاغُوْتَۚ فَمِنْهُمْ مَّنْ هَدَى اللّٰهُ
وَمِنْهُمْ مَّنْ حَقَّتْ عَلَيْهِ الضَّلٰلَةُؕ فَسِيْرُوْا فِي الْاَرْضِ فَانْظُرُوْا
كَيْفَ كَانَ عَاقِبَةُ الْمُكَذِّبِيْنَ ﴿۳۶﴾ اِنْ تَحْرِصْ عَلٰى هُدٰىهُمْ
فَاِنَّ اللّٰهَ لَا يَهْدِيْ مَنْ يُّضِلُّ وَمَا لَهُمْ مِّنْ نّٰصِرِيْنَ ﴿۳۷﴾ وَ
اَقْسَمُوْا بِاللّٰهِ جَهْدَ اَيْمَانِهِمْۙ لَا يَبْعَثُ اللّٰهُ مَنْ يَّمُوْتُؕ
بَلٰى وَعْدًا عَلَيْهِ حَقًّا وَّلٰكِنَّ اَكْثَرَ النَّاسِ لَا يَعْلَمُوْنَ ﴿۳۸﴾ۙ
لِيُبَيِّنَ لَهُمُ الَّذِيْ يَخْتَلِفُوْنَ فِيْهِ وَلِيَعْلَمَ الَّذِيْنَ كَفَرُوْۤا
اَنَّهُمْ كَانُوْا كٰذِبِيْنَ ﴿۳۹﴾ اِنَّمَا قَوْلُنَا لِشَیْءٍ اِذَاۤ اَرَدْنٰهُ اَنْ نَّقُوْلَ
لَهٗ كُنْ فَيَكُوْنُ ﴿۴۰﴾ؑ وَالَّذِيْنَ هَاجَرُوْا فِي اللّٰهِ مِنْۢ بَعْدِ مَا ع ۵
ظُلِمُوْا لَنُبَوِّئَنَّهُمْ فِي الدُّنْيَا حَسَنَةًؕ وَلَاَجْرُ الْاٰخِرَةِ اَكْبَرُۘ لَوْ
كَانُوْا يَعْلَمُوْنَ ﴿۴۱﴾ۙ الَّذِيْنَ صَبَرُوْا وَعَلٰى رَبِّهِمْ يَتَوَكَّلُوْنَ ﴿۴۲﴾

ۘ = وقف لازم

وَمَآ اَرْسَلْنَا مِنْ قَبْلِكَ اِلَّا رِجَالًا نُّوْحِیْۤ اِلَیْهِمْ فَسْـَٔلُوْۤا اَهْلَ
الذِّكْرِ اِنْ كُنْتُمْ لَا تَعْلَمُوْنَ ﴿۴۳﴾ بِالْبَیِّنٰتِ وَالزُّبُرِؕ وَاَنْزَلْنَاۤ اِلَیْكَ
النصف الذِّكْرَ لِتُبَیِّنَ لِلنَّاسِ مَا نُزِّلَ اِلَیْهِمْ وَلَعَلَّهُمْ یَتَفَكَّرُوْنَ ﴿۴۴﴾
اَفَاَمِنَ الَّذِیْنَ مَكَرُوا السَّیِّاٰتِ اَنْ یَّخْسِفَ اللّٰهُ بِهِمُ الْاَرْضَ
اَوْ یَاْتِیَهُمُ الْعَذَابُ مِنْ حَیْثُ لَا یَشْعُرُوْنَ ﴿۴۵﴾ۙ اَوْ یَاْخُذَهُمْ
فِیْ تَقَلُّبِهِمْ فَمَا هُمْ بِمُعْجِزِیْنَ ﴿۴۶﴾ۙ اَوْ یَاْخُذَهُمْ عَلٰى تَخَوُّفٍؕ فَاِنَّ
رَبَّكُمْ لَرَءُوْفٌ رَّحِیْمٌ ﴿۴۷﴾ اَوَلَمْ یَرَوْا اِلٰى مَا خَلَقَ اللّٰهُ مِنْ شَیْءٍ
یَّتَفَیَّؤُا ظِلٰلُهٗ عَنِ الْیَمِیْنِ وَالشَّمَآىِٕلِ سُجَّدًا لِّلّٰهِ وَهُمْ
دٰخِرُوْنَ ﴿۴۸﴾ وَلِلّٰهِ یَسْجُدُ مَا فِی السَّمٰوٰتِ وَمَا فِی الْاَرْضِ مِنْ
دَآبَّةٍ وَّالْمَلٰٓىِٕكَةُ وَهُمْ لَا یَسْتَكْبِرُوْنَ ﴿۴۹﴾ یَخَافُوْنَ رَبَّهُمْ مِّنْ فَوْقِهِمْ
رکوع ۶ ۱۲ السجدة ۴ وَیَفْعَلُوْنَ مَا یُؤْمَرُوْنَ ﴿۵۰﴾ ۩ وَقَالَ اللّٰهُ لَا تَتَّخِذُوْۤا اِلٰهَیْنِ اثْنَیْنِۚ
اِنَّمَا هُوَ اِلٰهٌ وَّاحِدٌۚ فَاِیَّایَ فَارْهَبُوْنِ ﴿۵۱﴾ وَلَهٗ مَا فِی السَّمٰوٰتِ وَ
الْاَرْضِ وَلَهُ الدِّیْنُ وَاصِبًاؕ اَفَغَیْرَ اللّٰهِ تَتَّقُوْنَ ﴿۵۲﴾ وَمَا بِكُمْ
مِّنْ نِّعْمَةٍ فَمِنَ اللّٰهِ ثُمَّ اِذَا مَسَّكُمُ الضُّرُّ فَاِلَیْهِ تَجْـَٔرُوْنَ ﴿۵۳﴾ۚ
ثُمَّ اِذَا كَشَفَ الضُّرَّ عَنْكُمْ اِذَا فَرِیْقٌ مِّنْكُمْ بِرَبِّهِمْ یُشْرِكُوْنَ ﴿۵۴﴾ۙ

لِيَكْفُرُوا بِمَا آتَيْنَاهُمْ ۚ فَتَمَتَّعُوا ۖ فَسَوْفَ تَعْلَمُونَ ﴿٥٥﴾ وَيَجْعَلُونَ
لِمَا لَا يَعْلَمُونَ نَصِيبًا مِمَّا رَزَقْنَاهُمْ ۗ تَاللَّهِ لَتُسْأَلُنَّ عَمَّا كُنْتُمْ
تَفْتَرُونَ ﴿٥٦﴾ وَيَجْعَلُونَ لِلَّهِ الْبَنَاتِ سُبْحَانَهُ ۙ وَلَهُمْ مَا يَشْتَهُونَ ﴿٥٧﴾
وَإِذَا بُشِّرَ أَحَدُهُمْ بِالْأُنْثَىٰ ظَلَّ وَجْهُهُ مُسْوَدًّا وَهُوَ كَظِيمٌ ﴿٥٨﴾
يَتَوَارَىٰ مِنَ الْقَوْمِ مِنْ سُوءِ مَا بُشِّرَ بِهِ ۚ أَيُمْسِكُهُ عَلَىٰ هُونٍ أَمْ
يَدُسُّهُ فِي التُّرَابِ ۗ أَلَا سَاءَ مَا يَحْكُمُونَ ﴿٥٩﴾ لِلَّذِينَ لَا يُؤْمِنُونَ
بِالْآخِرَةِ مَثَلُ السَّوْءِ ۖ وَلِلَّهِ الْمَثَلُ الْأَعْلَىٰ ۚ وَهُوَ الْعَزِيزُ الْحَكِيمُ ﴿٦٠﴾ ع ٧
وَلَوْ يُؤَاخِذُ اللَّهُ النَّاسَ بِظُلْمِهِمْ مَا تَرَكَ عَلَيْهَا مِنْ دَابَّةٍ وَلَٰكِنْ
يُؤَخِّرُهُمْ إِلَىٰ أَجَلٍ مُسَمًّى ۖ فَإِذَا جَاءَ أَجَلُهُمْ لَا يَسْتَأْخِرُونَ
سَاعَةً ۖ وَلَا يَسْتَقْدِمُونَ ﴿٦١﴾ وَيَجْعَلُونَ لِلَّهِ مَا يَكْرَهُونَ وَتَصِفُ
أَلْسِنَتُهُمُ الْكَذِبَ أَنَّ لَهُمُ الْحُسْنَىٰ ۖ لَا جَرَمَ أَنَّ لَهُمُ النَّارَ وَ
أَنَّهُمْ مُفْرَطُونَ ﴿٦٢﴾ تَاللَّهِ لَقَدْ أَرْسَلْنَا إِلَىٰ أُمَمٍ مِنْ قَبْلِكَ
فَزَيَّنَ لَهُمُ الشَّيْطَانُ أَعْمَالَهُمْ فَهُوَ وَلِيُّهُمُ الْيَوْمَ وَلَهُمْ عَذَابٌ
أَلِيمٌ ﴿٦٣﴾ وَمَا أَنْزَلْنَا عَلَيْكَ الْكِتَابَ إِلَّا لِتُبَيِّنَ لَهُمُ الَّذِي
اخْتَلَفُوا فِيهِ ۙ وَهُدًى وَرَحْمَةً لِقَوْمٍ يُؤْمِنُونَ ﴿٦٤﴾

وَاللّٰهُ اَنْزَلَ مِنَ السَّمَآءِ مَآءً فَاَحْيَا بِهِ الْاَرْضَ بَعْدَ مَوْتِهَا ؕ اِنَّ فِیْ

ع ۸ ۱۴ ذٰلِكَ لَاٰيَةً لِّقَوْمٍ يَّسْمَعُوْنَ ﴿۶۵﴾ وَاِنَّ لَكُمْ فِی الْاَنْعَامِ لَعِبْرَةً ؕ نُسْقِيْكُمْ

مِّمَّا فِیْ بُطُوْنِهٖ مِنْۢ بَيْنِ فَرْثٍ وَّدَمٍ لَّبَنًا خَالِصًا سَآئِغًا لِّلشّٰرِبِيْنَ ﴿۶۶﴾

وَمِنْ ثَمَرٰتِ النَّخِيْلِ وَالْاَعْنَابِ تَتَّخِذُوْنَ مِنْهُ سَكَرًا وَّرِزْقًا

حَسَنًا ؕ اِنَّ فِیْ ذٰلِكَ لَاٰيَةً لِّقَوْمٍ يَّعْقِلُوْنَ ﴿۶۷﴾ وَاَوْحٰی رَبُّكَ اِلَی

النَّحْلِ اَنِ اتَّخِذِیْ مِنَ الْجِبَالِ بُيُوْتًا وَّمِنَ الشَّجَرِ وَمِمَّا يَعْرِشُوْنَ ﴿۶۸﴾

ثُمَّ كُلِیْ مِنْ كُلِّ الثَّمَرٰتِ فَاسْلُكِیْ سُبُلَ رَبِّكِ ذُلُلًا ؕ يَخْرُجُ مِنْۢ

بُطُوْنِهَا شَرَابٌ مُّخْتَلِفٌ اَلْوَانُهٗ فِيْهِ شِفَآءٌ لِّلنَّاسِ ؕ اِنَّ فِیْ ذٰلِكَ

لَاٰيَةً لِّقَوْمٍ يَّتَفَكَّرُوْنَ ﴿۶۹﴾ وَاللّٰهُ خَلَقَكُمْ ثُمَّ يَتَوَفّٰىكُمْ ۙ وَمِنْكُمْ مَّنْ

يُّرَدُّ اِلٰۤی اَرْذَلِ الْعُمُرِ لِكَیْ لَا يَعْلَمَ بَعْدَ عِلْمٍ شَيْئًا ؕ اِنَّ اللّٰهَ عَلِيْمٌ

ع ۹ ۱۵ قَدِيْرٌ ﴿۷۰﴾ وَاللّٰهُ فَضَّلَ بَعْضَكُمْ عَلٰی بَعْضٍ فِی الرِّزْقِ ۚ فَمَا الَّذِيْنَ

فُضِّلُوْا بِرَآدِّیْ رِزْقِهِمْ عَلٰی مَا مَلَكَتْ اَيْمَانُهُمْ فَهُمْ فِيْهِ سَوَآءٌ ؕ اَفَبِنِعْمَةِ

اللّٰهِ يَجْحَدُوْنَ ﴿۷۱﴾ وَاللّٰهُ جَعَلَ لَكُمْ مِّنْ اَنْفُسِكُمْ اَزْوَاجًا وَّ

جَعَلَ لَكُمْ مِّنْ اَزْوَاجِكُمْ بَنِيْنَ وَحَفَدَةً وَّرَزَقَكُمْ مِّنَ

الطَّيِّبٰتِ ؕ اَفَبِالْبَاطِلِ يُؤْمِنُوْنَ وَبِنِعْمَتِ اللّٰهِ هُمْ يَكْفُرُوْنَ ﴿۷۲﴾

وَيَعْبُدُوْنَ مِنْ دُوْنِ اللّٰهِ مَا لَا يَمْلِكُ لَهُمْ رِزْقًا مِّنَ
السَّمٰوٰتِ وَالْاَرْضِ شَيْـًٔا وَّلَا يَسْتَطِيْعُوْنَ ﴿۷۳﴾ فَلَا تَضْرِبُوْا
لِلّٰهِ الْاَمْثَالَ ؕ اِنَّ اللّٰهَ يَعْلَمُ وَاَنْتُمْ لَا تَعْلَمُوْنَ ﴿۷۴﴾ ضَرَبَ
اللّٰهُ مَثَلًا عَبْدًا مَّمْلُوْكًا لَّا يَقْدِرُ عَلٰى شَيْءٍ وَّمَنْ رَّزَقْنٰهُ
مِنَّا رِزْقًا حَسَنًا فَهُوَ يُنْفِقُ مِنْهُ سِرًّا وَّجَهْرًا ؕ هَلْ
يَسْتَوٗنَ ؕ اَلْحَمْدُ لِلّٰهِ ؕ بَلْ اَكْثَرُهُمْ لَا يَعْلَمُوْنَ ﴿۷۵﴾ وَضَرَبَ
اللّٰهُ مَثَلًا رَّجُلَيْنِ اَحَدُهُمَاۤ اَبْكَمُ لَا يَقْدِرُ عَلٰى شَيْءٍ وَّهُوَ
كَلٌّ عَلٰى مَوْلٰىهُ ۙ اَيْنَمَا يُوَجِّهْهُّ لَا يَاْتِ بِخَيْرٍ ؕ هَلْ يَسْتَوِيْ
هُوَ ۙ وَمَنْ يَّاْمُرُ بِالْعَدْلِ ۙ وَهُوَ عَلٰى صِرَاطٍ مُّسْتَقِيْمٍ ﴿۷۶﴾ ع ۱۰ ۱۲
وَلِلّٰهِ غَيْبُ السَّمٰوٰتِ وَالْاَرْضِ ؕ وَمَاۤ اَمْرُ السَّاعَةِ اِلَّا
كَلَمْحِ الْبَصَرِ اَوْ هُوَ اَقْرَبُ ؕ اِنَّ اللّٰهَ عَلٰى كُلِّ شَيْءٍ قَدِيْرٌ ﴿۷۷﴾
وَاللّٰهُ اَخْرَجَكُمْ مِّنْۢ بُطُوْنِ اُمَّهٰتِكُمْ لَا تَعْلَمُوْنَ شَيْـًٔا ۙ وَّ
جَعَلَ لَكُمُ السَّمْعَ وَالْاَبْصَارَ وَالْاَفْـِٕدَةَ ۙ لَعَلَّكُمْ تَشْكُرُوْنَ ﴿۷۸﴾
اَلَمْ يَرَوْا اِلَى الطَّيْرِ مُسَخَّرٰتٍ فِيْ جَوِّ السَّمَآءِ ؕ مَا يُمْسِكُهُنَّ
اِلَّا اللّٰهُ ؕ اِنَّ فِيْ ذٰلِكَ لَاٰيٰتٍ لِّقَوْمٍ يُّؤْمِنُوْنَ ﴿۷۹﴾

وَاللّٰهُ جَعَلَ لَكُمْ مِّنْ بُيُوْتِكُمْ سَكَنًا وَّجَعَلَ لَكُمْ مِّنْ جُلُوْدِ
الْاَنْعَامِ بُيُوْتًا تَسْتَخِفُّوْنَهَا يَوْمَ ظَعْنِكُمْ وَيَوْمَ اِقَامَتِكُمْ ۙ
وَمِنْ اَصْوَافِهَا وَاَوْبَارِهَا وَاَشْعَارِهَآ اَثَاثًا وَّمَتَاعًا
اِلٰى حِيْنٍ ﴿۸۰﴾ وَاللّٰهُ جَعَلَ لَكُمْ مِّمَّا خَلَقَ ظِلٰلًا وَّجَعَلَ لَكُمْ
مِّنَ الْجِبَالِ اَكْنَانًا وَّجَعَلَ لَكُمْ سَرَابِيْلَ تَقِيْكُمُ الْحَرَّ
وَسَرَابِيْلَ تَقِيْكُمْ بَاْسَكُمْ ؕ كَذٰلِكَ يُتِمُّ نِعْمَتَهٗ عَلَيْكُمْ
لَعَلَّكُمْ تُسْلِمُوْنَ ﴿۸۱﴾ فَاِنْ تَوَلَّوْا فَاِنَّمَا عَلَيْكَ الْبَلٰغُ
الْمُبِيْنُ ﴿۸۲﴾ يَعْرِفُوْنَ نِعْمَتَ اللّٰهِ ثُمَّ يُنْكِرُوْنَهَا وَاَكْثَرُهُمُ
ع ۱۱ ۷ الْكٰفِرُوْنَ ﴿۸۳﴾ ع وَيَوْمَ نَبْعَثُ مِنْ كُلِّ اُمَّةٍ شَهِيْدًا ثُمَّ لَا
يُؤْذَنُ لِلَّذِيْنَ كَفَرُوْا وَلَا هُمْ يُسْتَعْتَبُوْنَ ﴿۸۴﴾ وَاِذَا رَاَ الَّذِيْنَ
ظَلَمُوا الْعَذَابَ فَلَا يُخَفَّفُ عَنْهُمْ وَلَا هُمْ يُنْظَرُوْنَ ﴿۸۵﴾ وَ
اِذَا رَاَ الَّذِيْنَ اَشْرَكُوْا شُرَكَآءَهُمْ قَالُوْا رَبَّنَا هٰٓؤُلَآءِ
شُرَكَآؤُنَا الَّذِيْنَ كُنَّا نَدْعُوْا مِنْ دُوْنِكَ ۚ فَاَلْقَوْا
الثلثة اِلَيْهِمُ الْقَوْلَ اِنَّكُمْ لَكٰذِبُوْنَ ﴿۸۶﴾ ۚ وَاَلْقَوْا اِلَى اللّٰهِ
يَوْمَئِذِ اِۨالسَّلَمَ وَضَلَّ عَنْهُمْ مَّا كَانُوْا يَفْتَرُوْنَ ﴿۸۷﴾

الَّذِيْنَ كَفَرُوْا وَصَدُّوْا عَنْ سَبِيْلِ اللّٰهِ زِدْنٰهُمْ عَذَابًا
فَوْقَ الْعَذَابِ بِمَا كَانُوْا يُفْسِدُوْنَ ﴿٨٨﴾ وَيَوْمَ نَبْعَثُ فِيْ كُلِّ
اُمَّةٍ شَهِيْدًا عَلَيْهِمْ مِّنْ اَنْفُسِهِمْ وَجِئْنَا بِكَ شَهِيْدًا
عَلٰى هٰٓؤُلَآءِ ؕ وَنَزَّلْنَا عَلَيْكَ الْكِتٰبَ تِبْيَانًا لِّكُلِّ شَيْءٍ وَّ
هُدًى وَّرَحْمَةً وَّبُشْرٰى لِلْمُسْلِمِيْنَ ﴿٨٩﴾ ع اِنَّ اللّٰهَ يَاْمُرُ ١٢ ع ١٨
بِالْعَدْلِ وَالْاِحْسَانِ وَاِيْتَآئِ ذِي الْقُرْبٰى وَيَنْهٰى عَنِ
الْفَحْشَآءِ وَالْمُنْكَرِ وَالْبَغْيِ ۚ يَعِظُكُمْ لَعَلَّكُمْ تَذَكَّرُوْنَ ﴿٩٠﴾ وَ
اَوْفُوْا بِعَهْدِ اللّٰهِ اِذَا عٰهَدْتُّمْ وَلَا تَنْقُضُوا الْاَيْمَانَ
بَعْدَ تَوْكِيْدِهَا وَقَدْ جَعَلْتُمُ اللّٰهَ عَلَيْكُمْ كَفِيْلًا ؕ اِنَّ اللّٰهَ
يَعْلَمُ مَا تَفْعَلُوْنَ ﴿٩١﴾ وَلَا تَكُوْنُوْا كَالَّتِيْ نَقَضَتْ غَزْلَهَا
مِنْۢ بَعْدِ قُوَّةٍ اَنْكَاثًا ؕ تَتَّخِذُوْنَ اَيْمَانَكُمْ دَخَلًاۢ بَيْنَكُمْ اَنْ
تَكُوْنَ اُمَّةٌ هِيَ اَرْبٰى مِنْ اُمَّةٍ ؕ اِنَّمَا يَبْلُوْكُمُ اللّٰهُ بِهٖ ؕ وَلَيُبَيِّنَنَّ
لَكُمْ يَوْمَ الْقِيٰمَةِ مَا كُنْتُمْ فِيْهِ تَخْتَلِفُوْنَ ﴿٩٢﴾ وَلَوْ شَآءَ
اللّٰهُ لَجَعَلَكُمْ اُمَّةً وَّاحِدَةً وَّلٰكِنْ يُّضِلُّ مَنْ يَّشَآءُ
وَيَهْدِيْ مَنْ يَّشَآءُ ؕ وَلَتُسْـَٔلُنَّ عَمَّا كُنْتُمْ تَعْمَلُوْنَ ﴿٩٣﴾

وَلَا تَتَّخِذُوْٓا اَيْمَانَكُمْ دَخَلًاۢ بَيْنَكُمْ فَتَزِلَّ قَدَمٌۢ بَعْدَ
ثُبُوْتِهَا وَتَذُوْقُوا السُّوْٓءَ بِمَا صَدَدْتُّمْ عَنْ سَبِيْلِ اللّٰهِ ۚ وَ
لَكُمْ عَذَابٌ عَظِيْمٌ ﴿٩٤﴾ وَلَا تَشْتَرُوْا بِعَهْدِ اللّٰهِ ثَمَنًا قَلِيْلًا ؕ
اِنَّمَا عِنْدَ اللّٰهِ هُوَ خَيْرٌ لَّكُمْ اِنْ كُنْتُمْ تَعْلَمُوْنَ ﴿٩٥﴾ مَا عِنْدَكُمْ
يَنْفَدُ وَمَا عِنْدَ اللّٰهِ بَاقٍ ؕ وَلَنَجْزِيَنَّ الَّذِيْنَ صَبَرُوْٓا
اَجْرَهُمْ بِاَحْسَنِ مَا كَانُوْا يَعْمَلُوْنَ ﴿٩٦﴾ مَنْ عَمِلَ صَالِحًا
مِّنْ ذَكَرٍ اَوْ اُنْثٰى وَهُوَ مُؤْمِنٌ فَلَنُحْيِيَنَّهٗ حَيٰوةً طَيِّبَةً ۚ
وَلَنَجْزِيَنَّهُمْ اَجْرَهُمْ بِاَحْسَنِ مَا كَانُوْا يَعْمَلُوْنَ ﴿٩٧﴾ فَاِذَا
قَرَاْتَ الْقُرْاٰنَ فَاسْتَعِذْ بِاللّٰهِ مِنَ الشَّيْطٰنِ الرَّجِيْمِ ﴿٩٨﴾
اِنَّهٗ لَيْسَ لَهٗ سُلْطٰنٌ عَلَى الَّذِيْنَ اٰمَنُوْا وَعَلٰى رَبِّهِمْ
يَتَوَكَّلُوْنَ ﴿٩٩﴾ اِنَّمَا سُلْطٰنُهٗ عَلَى الَّذِيْنَ يَتَوَلَّوْنَهٗ وَالَّذِيْنَ
هُمْ بِهٖ مُشْرِكُوْنَ ﴿١٠٠﴾ ع وَاِذَا بَدَّلْنَآ اٰيَةً مَّكَانَ اٰيَةٍ ۙ وَّ ١٣ ع ١١ ١٩
اللّٰهُ اَعْلَمُ بِمَا يُنَزِّلُ قَالُوْٓا اِنَّمَآ اَنْتَ مُفْتَرٍ ؕ بَلْ اَكْثَرُهُمْ
لَا يَعْلَمُوْنَ ﴿١٠١﴾ قُلْ نَزَّلَهٗ رُوْحُ الْقُدُسِ مِنْ رَّبِّكَ بِالْحَقِّ
لِيُثَبِّتَ الَّذِيْنَ اٰمَنُوْا وَهُدًى وَّبُشْرٰى لِلْمُسْلِمِيْنَ ﴿١٠٢﴾

وَلَقَدْ نَعْلَمُ اَنَّهُمْ يَقُوْلُوْنَ اِنَّمَا يُعَلِّمُهٗ بَشَرٌ ؕ لِسَانُ الَّذِىْ
يُلْحِدُوْنَ اِلَيْهِ اَعْجَمِىٌّ وَّهٰذَا لِسَانٌ عَرَبِىٌّ مُّبِيْنٌ ﴿۱۰۳﴾
اِنَّ الَّذِيْنَ لَا يُؤْمِنُوْنَ بِاٰيٰتِ اللّٰهِ ۙ لَا يَهْدِيْهِمُ اللّٰهُ وَلَهُمْ
عَذَابٌ اَلِيْمٌ ﴿۱۰۴﴾ اِنَّمَا يَفْتَرِى الْكَذِبَ الَّذِيْنَ لَا يُؤْمِنُوْنَ
بِاٰيٰتِ اللّٰهِ ۚ وَاُولٰٓئِكَ هُمُ الْكٰذِبُوْنَ ﴿۱۰۵﴾ مَنْ كَفَرَ بِاللّٰهِ مِنْۢ
بَعْدِ اِيْمَانِهٖٓ اِلَّا مَنْ اُكْرِهَ وَقَلْبُهٗ مُطْمَئِنٌّۢ بِالْاِيْمَانِ وَلٰكِنْ
مَّنْ شَرَحَ بِالْكُفْرِ صَدْرًا فَعَلَيْهِمْ غَضَبٌ مِّنَ اللّٰهِ ۚ وَلَهُمْ
عَذَابٌ عَظِيْمٌ ﴿۱۰۶﴾ ذٰلِكَ بِاَنَّهُمُ اسْتَحَبُّوا الْحَيٰوةَ الدُّنْيَا
عَلَى الْاٰخِرَةِ ۙ وَاَنَّ اللّٰهَ لَا يَهْدِى الْقَوْمَ الْكٰفِرِيْنَ ﴿۱۰۷﴾
اُولٰٓئِكَ الَّذِيْنَ طَبَعَ اللّٰهُ عَلٰى قُلُوْبِهِمْ وَسَمْعِهِمْ وَاَبْصَارِهِمْ ۚ
وَاُولٰٓئِكَ هُمُ الْغٰفِلُوْنَ ﴿۱۰۸﴾ لَا جَرَمَ اَنَّهُمْ فِى الْاٰخِرَةِ هُمُ
الْخٰسِرُوْنَ ﴿۱۰۹﴾ ثُمَّ اِنَّ رَبَّكَ لِلَّذِيْنَ هَاجَرُوْا مِنْۢ بَعْدِ
مَا فُتِنُوْا ثُمَّ جٰهَدُوْا وَصَبَرُوْٓا ۙ اِنَّ رَبَّكَ مِنْۢ بَعْدِهَا
لَغَفُوْرٌ رَّحِيْمٌ ﴿۱۱۰﴾ ع يَوْمَ تَاْتِىْ كُلُّ نَفْسٍ تُجَادِلُ عَنْ ۱۴ ع ۱۰ ۲۰
نَّفْسِهَا وَتُوَفّٰى كُلُّ نَفْسٍ مَّا عَمِلَتْ وَهُمْ لَا يُظْلَمُوْنَ ﴿۱۱۱﴾

وَضَرَبَ اللّٰهُ مَثَلًا قَرْيَةً كَانَتْ اٰمِنَةً مُّطْمَىِٕنَّةً
يَّاْتِيْهَا رِزْقُهَا رَغَدًا مِّنْ كُلِّ مَكَانٍ فَكَفَرَتْ بِاَنْعُمِ
اللّٰهِ فَاَذَاقَهَا اللّٰهُ لِبَاسَ الْجُوْعِ وَالْخَوْفِ بِمَا كَانُوْا
يَصْنَعُوْنَ ﴿١١٢﴾ وَلَقَدْ جَآءَهُمْ رَسُوْلٌ مِّنْهُمْ فَكَذَّبُوْهُ
فَاَخَذَهُمُ الْعَذَابُ وَهُمْ ظٰلِمُوْنَ ﴿١١٣﴾ فَكُلُوْا مِمَّا
رَزَقَكُمُ اللّٰهُ حَلٰلًا طَيِّبًا ۖ وَّاشْكُرُوْا نِعْمَتَ اللّٰهِ اِنْ
كُنْتُمْ اِيَّاهُ تَعْبُدُوْنَ ﴿١١٤﴾ اِنَّمَا حَرَّمَ عَلَيْكُمُ الْمَيْتَةَ وَ
الدَّمَ وَلَحْمَ الْخِنْزِيْرِ وَمَاۤ اُهِلَّ لِغَيْرِ اللّٰهِ بِهٖ ۚ فَمَنِ
اضْطُرَّ غَيْرَ بَاغٍ وَّلَا عَادٍ فَاِنَّ اللّٰهَ غَفُوْرٌ رَّحِيْمٌ ﴿١١٥﴾
وَلَا تَقُوْلُوْا لِمَا تَصِفُ اَلْسِنَتُكُمُ الْكَذِبَ هٰذَا
حَلٰلٌ وَّهٰذَا حَرَامٌ لِّتَفْتَرُوْا عَلَى اللّٰهِ الْكَذِبَ ؕ اِنَّ
الَّذِيْنَ يَفْتَرُوْنَ عَلَى اللّٰهِ الْكَذِبَ لَا يُفْلِحُوْنَ ؕ ﴿١١٦﴾
مَتَاعٌ قَلِيْلٌ ۖ وَّلَهُمْ عَذَابٌ اَلِيْمٌ ﴿١١٧﴾ وَعَلَى الَّذِيْنَ
هَادُوْا حَرَّمْنَا مَا قَصَصْنَا عَلَيْكَ مِنْ قَبْلُ ۚ وَمَا
ظَلَمْنٰهُمْ وَلٰكِنْ كَانُوْۤا اَنْفُسَهُمْ يَظْلِمُوْنَ ﴿١١٨﴾

ثُمَّ اِنَّ رَبَّكَ لِلَّذِيْنَ عَمِلُوا السُّوْٓءَ بِجَهَالَةٍ ثُمَّ تَابُوْا مِنْۢ
بَعْدِ ذٰلِكَ وَاَصْلَحُوْٓا اِنَّ رَبَّكَ مِنْۢ بَعْدِهَا لَغَفُوْرٌ رَّحِيْمٌ ﴿۱۱۹﴾ ع ۱۵ ع ۲۱
اِنَّ اِبْرٰهِيْمَ كَانَ اُمَّةً قَانِتًا لِّلّٰهِ حَنِيْفًا ؕ وَلَمْ يَكُ مِنَ
الْمُشْرِكِيْنَ ﴿۱۲۰﴾ شَاكِرًا لِّاَنْعُمِهٖ ؕ اِجْتَبٰىهُ وَهَدٰىهُ اِلٰى صِرَاطٍ
مُّسْتَقِيْمٍ ﴿۱۲۱﴾ وَاٰتَيْنٰهُ فِى الدُّنْيَا حَسَنَةً ؕ وَاِنَّهٗ فِى الْاٰخِرَةِ لَمِنَ
الصّٰلِحِيْنَ ﴿۱۲۲﴾ ؕ ثُمَّ اَوْحَيْنَآ اِلَيْكَ اَنِ اتَّبِعْ مِلَّةَ اِبْرٰهِيْمَ حَنِيْفًا ؕ
وَمَا كَانَ مِنَ الْمُشْرِكِيْنَ ﴿۱۲۳﴾ اِنَّمَا جُعِلَ السَّبْتُ عَلَى الَّذِيْنَ
اخْتَلَفُوْا فِيْهِ ؕ وَاِنَّ رَبَّكَ لَيَحْكُمُ بَيْنَهُمْ يَوْمَ الْقِيٰمَةِ فِيْمَا
كَانُوْا فِيْهِ يَخْتَلِفُوْنَ ﴿۱۲۴﴾ اُدْعُ اِلٰى سَبِيْلِ رَبِّكَ بِالْحِكْمَةِ
وَالْمَوْعِظَةِ الْحَسَنَةِ وَجَادِلْهُمْ بِالَّتِىْ هِىَ اَحْسَنُ ؕ اِنَّ
رَبَّكَ هُوَ اَعْلَمُ بِمَنْ ضَلَّ عَنْ سَبِيْلِهٖ وَهُوَ اَعْلَمُ بِالْمُهْتَدِيْنَ ﴿۱۲۵﴾
وَاِنْ عَاقَبْتُمْ فَعَاقِبُوْا بِمِثْلِ مَا عُوْقِبْتُمْ بِهٖ ؕ وَلَئِنْ
صَبَرْتُمْ لَهُوَ خَيْرٌ لِّلصّٰبِرِيْنَ ﴿۱۲۶﴾ وَاصْبِرْ وَمَا صَبْرُكَ اِلَّا بِاللّٰهِ
وَلَا تَحْزَنْ عَلَيْهِمْ وَلَا تَكُ فِىْ ضَيْقٍ مِّمَّا يَمْكُرُوْنَ ﴿۱۲۷﴾
اِنَّ اللّٰهَ مَعَ الَّذِيْنَ اتَّقَوْا وَّالَّذِيْنَ هُمْ مُّحْسِنُوْنَ ﴿۱۲۸﴾ ع ۱۶ ع ۲۲

سُوْرَةُ بَنِیْٓ اِسْرَآءِیْلَ مَکِّیَّةٌ وَّهِیَ مِائَةٌ وَّاِحْدٰی عَشْرَةَ اٰیَةً وَّاثْنَا عَشَرَ رُکُوْعًا

بِسْمِ اللّٰهِ الرَّحْمٰنِ الرَّحِیْمِ ○

سُبْحٰنَ الَّذِیْٓ اَسْرٰی بِعَبْدِهٖ لَیْلًا مِّنَ الْمَسْجِدِ
الْحَرَامِ اِلَی الْمَسْجِدِ الْاَقْصَا الَّذِیْ بٰرَکْنَا حَوْلَهٗ لِنُرِیَهٗ مِنْ
اٰیٰتِنَا ؕ اِنَّهٗ هُوَ السَّمِیْعُ الْبَصِیْرُ ﴿۱﴾ وَاٰتَیْنَا مُوْسَی الْکِتٰبَ وَ
جَعَلْنٰهُ هُدًی لِّبَنِیْٓ اِسْرَآءِیْلَ اَلَّا تَتَّخِذُوْا مِنْ دُوْنِیْ وَکِیْلًا ؕ ﴿۲﴾
ذُرِّیَّةَ مَنْ حَمَلْنَا مَعَ نُوْحٍ ؕ اِنَّهٗ کَانَ عَبْدًا شَکُوْرًا ﴿۳﴾
وَقَضَیْنَآ اِلٰی بَنِیْٓ اِسْرَآءِیْلَ فِی الْکِتٰبِ لَتُفْسِدُنَّ فِی الْاَرْضِ
مَرَّتَیْنِ وَلَتَعْلُنَّ عُلُوًّا کَبِیْرًا ﴿۴﴾ فَاِذَا جَآءَ وَعْدُ اُوْلٰىهُمَا بَعَثْنَا
عَلَیْکُمْ عِبَادًا لَّنَآ اُولِیْ بَاْسٍ شَدِیْدٍ فَجَاسُوْا خِلٰلَ الدِّیَارِ ؕ
وَکَانَ وَعْدًا مَّفْعُوْلًا ﴿۵﴾ ثُمَّ رَدَدْنَا لَکُمُ الْکَرَّةَ عَلَیْهِمْ
وَاَمْدَدْنٰکُمْ بِاَمْوَالٍ وَّبَنِیْنَ وَجَعَلْنٰکُمْ اَکْثَرَ نَفِیْرًا ﴿۶﴾
اِنْ اَحْسَنْتُمْ اَحْسَنْتُمْ لِاَنْفُسِکُمْ ۟ وَاِنْ اَسَاْتُمْ فَلَهَا ؕ
فَاِذَا جَآءَ وَعْدُ الْاٰخِرَةِ لِیَسُوْٓءٗا وُجُوْهَکُمْ وَلِیَدْخُلُوا
الْمَسْجِدَ کَمَا دَخَلُوْهُ اَوَّلَ مَرَّةٍ وَّلِیُتَبِّرُوْا مَا عَلَوْا تَتْبِیْرًا ﴿۷﴾

عَسٰى رَبُّكُمْ اَنْ يَّرْحَمَكُمْ ۚ وَ اِنْ عُدْتُّمْ عُدْنَا ۘ وَ جَعَلْنَا جَهَنَّمَ وقف لازم
لِلْكٰفِرِيْنَ حَصِيْرًا ﴿۸﴾ اِنَّ هٰذَا الْقُرْاٰنَ يَهْدِيْ لِلَّتِيْ هِيَ اَقْوَمُ وَ
يُبَشِّرُ الْمُؤْمِنِيْنَ الَّذِيْنَ يَعْمَلُوْنَ الصّٰلِحٰتِ اَنَّ لَهُمْ اَجْرًا كَبِيْرًا ﴿۹﴾ لا
وَّ اَنَّ الَّذِيْنَ لَا يُؤْمِنُوْنَ بِالْاٰخِرَةِ اَعْتَدْنَا لَهُمْ عَذَابًا اَلِيْمًا ﴿۱۰﴾ ع ۱
وَ يَدْعُ الْاِنْسَانُ بِالشَّرِّ دُعَآءَهٗ بِالْخَيْرِ ؕ وَ كَانَ الْاِنْسَانُ عَجُوْلًا ﴿۱۱﴾
وَ جَعَلْنَا الَّيْلَ وَ النَّهَارَ اٰيَتَيْنِ فَمَحَوْنَاۤ اٰيَةَ الَّيْلِ وَ جَعَلْنَاۤ اٰيَةَ
النَّهَارِ مُبْصِرَةً لِّتَبْتَغُوْا فَضْلًا مِّنْ رَّبِّكُمْ وَ لِتَعْلَمُوْا عَدَدَ السِّنِيْنَ
وَ الْحِسَابَ ؕ وَ كُلَّ شَيْءٍ فَصَّلْنٰهُ تَفْصِيْلًا ﴿۱۲﴾ وَ كُلَّ اِنْسَانٍ اَلْزَمْنٰهُ
طٰٓئِرَهٗ فِيْ عُنُقِهٖ ؕ وَ نُخْرِجُ لَهٗ يَوْمَ الْقِيٰمَةِ كِتٰبًا يَّلْقٰىهُ مَنْشُوْرًا ﴿۱۳﴾
اِقْرَاْ كِتٰبَكَ ؕ كَفٰى بِنَفْسِكَ الْيَوْمَ عَلَيْكَ حَسِيْبًا ﴿۱۴﴾ ؕ مَنِ اهْتَدٰى فَاِنَّمَا
يَهْتَدِيْ لِنَفْسِهٖ ۚ وَ مَنْ ضَلَّ فَاِنَّمَا يَضِلُّ عَلَيْهَا ؕ وَ لَا تَزِرُ وَازِرَةٌ
وِّزْرَ اُخْرٰى ؕ وَ مَا كُنَّا مُعَذِّبِيْنَ حَتّٰى نَبْعَثَ رَسُوْلًا ﴿۱۵﴾ وَ اِذَاۤ اَرَدْنَاۤ
اَنْ نُّهْلِكَ قَرْيَةً اَمَرْنَا مُتْرَفِيْهَا فَفَسَقُوْا فِيْهَا فَحَقَّ عَلَيْهَا
الْقَوْلُ فَدَمَّرْنٰهَا تَدْمِيْرًا ﴿۱۶﴾ وَ كَمْ اَهْلَكْنَا مِنَ الْقُرُوْنِ مِنْ
بَعْدِ نُوْحٍ ؕ وَ كَفٰى بِرَبِّكَ بِذُنُوْبِ عِبَادِهٖ خَبِيْرًا بَصِيْرًا ﴿۱۷﴾

مَنْ كَانَ يُرِيْدُ الْعَاجِلَةَ عَجَّلْنَا لَهٗ فِيْهَا مَا نَشَآءُ لِمَنْ نُّرِيْدُ ثُمَّ جَعَلْنَا
لَهٗ جَهَنَّمَ ۚ يَصْلٰىهَا مَذْمُوْمًا مَّدْحُوْرًا ﴿۱۸﴾ وَمَنْ اَرَادَ الْاٰخِرَةَ وَسَعٰى لَهَا
سَعْيَهَا وَهُوَ مُؤْمِنٌ فَاُولٰٓئِكَ كَانَ سَعْيُهُمْ مَّشْكُوْرًا ﴿۱۹﴾ كُلًّا نُّمِدُّ هٰٓؤُلَآءِ
وَهٰٓؤُلَآءِ مِنْ عَطَآءِ رَبِّكَ ؕ وَمَا كَانَ عَطَآءُ رَبِّكَ مَحْظُوْرًا ﴿۲۰﴾ اُنْظُرْ كَيْفَ
فَضَّلْنَا بَعْضَهُمْ عَلٰى بَعْضٍ ؕ وَلَلْاٰخِرَةُ اَكْبَرُ دَرَجٰتٍ وَّاَكْبَرُ تَفْضِيْلًا ﴿۲۱﴾
لَا تَجْعَلْ مَعَ اللّٰهِ اِلٰهًا اٰخَرَ فَتَقْعُدَ مَذْمُوْمًا مَّخْذُوْلًا ﴿۲۲﴾ وَقَضٰى رَبُّكَ ع ۲
اَلَّا تَعْبُدُوْٓا اِلَّآ اِيَّاهُ وَبِالْوَالِدَيْنِ اِحْسَانًا ؕ اِمَّا يَبْلُغَنَّ عِنْدَكَ الْكِبَرَ
اَحَدُهُمَآ اَوْ كِلٰهُمَا فَلَا تَقُلْ لَّهُمَآ اُفٍّ وَّلَا تَنْهَرْهُمَا وَقُلْ لَّهُمَا قَوْلًا
كَرِيْمًا ﴿۲۳﴾ وَاخْفِضْ لَهُمَا جَنَاحَ الذُّلِّ مِنَ الرَّحْمَةِ وَقُلْ رَّبِّ ارْحَمْهُمَا
كَمَا رَبَّيٰنِيْ صَغِيْرًا ؕ ﴿۲۴﴾ رَبُّكُمْ اَعْلَمُ بِمَا فِيْ نُفُوْسِكُمْ ؕ اِنْ تَكُوْنُوْا صٰلِحِيْنَ
فَاِنَّهٗ كَانَ لِلْاَوَّابِيْنَ غَفُوْرًا ﴿۲۵﴾ وَاٰتِ ذَا الْقُرْبٰى حَقَّهٗ وَالْمِسْكِيْنَ
وَابْنَ السَّبِيْلِ وَلَا تُبَذِّرْ تَبْذِيْرًا ﴿۲۶﴾ اِنَّ الْمُبَذِّرِيْنَ كَانُوْٓا اِخْوَانَ
الشَّيٰطِيْنِ ؕ وَكَانَ الشَّيْطٰنُ لِرَبِّهٖ كَفُوْرًا ﴿۲۷﴾ وَاِمَّا تُعْرِضَنَّ عَنْهُمُ ابْتِغَآءَ
رَحْمَةٍ مِّنْ رَّبِّكَ تَرْجُوْهَا فَقُلْ لَّهُمْ قَوْلًا مَّيْسُوْرًا ﴿۲۸﴾ وَلَا تَجْعَلْ يَدَكَ
مَغْلُوْلَةً اِلٰى عُنُقِكَ وَلَا تَبْسُطْهَا كُلَّ الْبَسْطِ فَتَقْعُدَ مَلُوْمًا مَّحْسُوْرًا ﴿۲۹﴾

اِنَّ رَبَّكَ یَبْسُطُ الرِّزْقَ لِمَنْ یَّشَآءُ وَ یَقْدِرُ ؕ اِنَّهٗ كَانَ بِعِبَادِهٖ
خَبِیْرًۢا بَصِیْرًا ۠﴿۳۰﴾ وَ لَا تَقْتُلُوْۤا اَوْلَادَكُمْ خَشْیَةَ اِمْلَاقٍ ؕ نَحْنُ نَرْزُقُهُمْ ۳ ع ۸ ۳
وَ اِیَّاكُمْ ؕ اِنَّ قَتْلَهُمْ كَانَ خِطْاً كَبِیْرًا ﴿۳۱﴾ وَ لَا تَقْرَبُوا الزِّنٰۤى اِنَّهٗ كَانَ
فَاحِشَةً ؕ وَ سَآءَ سَبِیْلًا ﴿۳۲﴾ وَ لَا تَقْتُلُوا النَّفْسَ الَّتِیْ حَرَّمَ اللّٰهُ اِلَّا
بِالْحَقِّ ؕ وَ مَنْ قُتِلَ مَظْلُوْمًا فَقَدْ جَعَلْنَا لِوَلِیِّهٖ سُلْطٰنًا فَلَا یُسْرِفْ
فِّی الْقَتْلِ ؕ اِنَّهٗ كَانَ مَنْصُوْرًا ﴿۳۳﴾ وَ لَا تَقْرَبُوْا مَالَ الْیَتِیْمِ اِلَّا بِالَّتِیْ
هِیَ اَحْسَنُ حَتّٰى یَبْلُغَ اَشُدَّهٗ ۪ وَ اَوْفُوْا بِالْعَهْدِ ۚ اِنَّ الْعَهْدَ كَانَ
مَسْـُٔوْلًا ﴿۳۴﴾ وَ اَوْفُوا الْكَیْلَ اِذَا كِلْتُمْ وَ زِنُوْا بِالْقِسْطَاسِ الْمُسْتَقِیْمِ ؕ
ذٰلِكَ خَیْرٌ وَّ اَحْسَنُ تَاْوِیْلًا ﴿۳۵﴾ وَ لَا تَقْفُ مَا لَیْسَ لَكَ بِهٖ عِلْمٌ ؕ اِنَّ
السَّمْعَ وَ الْبَصَرَ وَ الْفُؤَادَ كُلُّ اُولٰٓئِكَ كَانَ عَنْهُ مَسْـُٔوْلًا ﴿۳۶﴾ وَ لَا
تَمْشِ فِی الْاَرْضِ مَرَحًا ۚ اِنَّكَ لَنْ تَخْرِقَ الْاَرْضَ وَ لَنْ تَبْلُغَ الْجِبَالَ
طُوْلًا ﴿۳۷﴾ كُلُّ ذٰلِكَ كَانَ سَیِّئُهٗ عِنْدَ رَبِّكَ مَكْرُوْهًا ﴿۳۸﴾ ذٰلِكَ مِمَّاۤ
اَوْحٰۤى اِلَیْكَ رَبُّكَ مِنَ الْحِكْمَةِ ؕ وَ لَا تَجْعَلْ مَعَ اللّٰهِ اِلٰهًا اٰخَرَ
فَتُلْقٰى فِیْ جَهَنَّمَ مَلُوْمًا مَّدْحُوْرًا ﴿۳۹﴾ اَفَاَصْفٰىكُمْ رَبُّكُمْ بِالْبَنِیْنَ وَ
اتَّخَذَ مِنَ الْمَلٰٓئِكَةِ اِنَاثًا ؕ اِنَّكُمْ لَتَقُوْلُوْنَ قَوْلًا عَظِیْمًا ۠﴿۴۰﴾ ۴ ع ۱۰ ۴

وَلَقَدْ صَرَّفْنَا فِیْ هٰذَا الْقُرْاٰنِ لِیَذَّكَّرُوْا ؕ وَمَا یَزِیْدُهُمْ اِلَّا نُفُوْرًا ﴿۴۱﴾ قُلْ
لَّوْ كَانَ مَعَهٗۤ اٰلِهَةٌ كَمَا یَقُوْلُوْنَ اِذًا لَّابْتَغَوْا اِلٰی ذِی الْعَرْشِ سَبِیْلًا ﴿۴۲﴾
سُبْحٰنَهٗ وَتَعٰلٰی عَمَّا یَقُوْلُوْنَ عُلُوًّا كَبِیْرًا ﴿۴۳﴾ تُسَبِّحُ لَهُ السَّمٰوٰتُ السَّبْعُ
وَالْاَرْضُ وَمَنْ فِیْهِنَّ ؕ وَاِنْ مِّنْ شَیْءٍ اِلَّا یُسَبِّحُ بِحَمْدِهٖ وَلٰكِنْ لَّا
تَفْقَهُوْنَ تَسْبِیْحَهُمْ ؕ اِنَّهٗ كَانَ حَلِیْمًا غَفُوْرًا ﴿۴۴﴾ وَاِذَا قَرَاْتَ الْقُرْاٰنَ
جَعَلْنَا بَیْنَكَ وَبَیْنَ الَّذِیْنَ لَا یُؤْمِنُوْنَ بِالْاٰخِرَةِ حِجَابًا مَّسْتُوْرًا ﴿۴۵﴾
وَّجَعَلْنَا عَلٰی قُلُوْبِهِمْ اَكِنَّةً اَنْ یَّفْقَهُوْهُ وَفِیْۤ اٰذَانِهِمْ وَقْرًا ؕ وَاِذَا
ذَكَرْتَ رَبَّكَ فِی الْقُرْاٰنِ وَحْدَهٗ وَلَّوْا عَلٰۤی اَدْبَارِهِمْ نُفُوْرًا ﴿۴۶﴾ نَحْنُ
اَعْلَمُ بِمَا یَسْتَمِعُوْنَ بِهٖۤ اِذْ یَسْتَمِعُوْنَ اِلَیْكَ وَاِذْ هُمْ نَجْوٰۤی اِذْ
یَقُوْلُ الظّٰلِمُوْنَ اِنْ تَتَّبِعُوْنَ اِلَّا رَجُلًا مَّسْحُوْرًا ﴿۴۷﴾ اُنْظُرْ كَیْفَ ضَرَبُوْا
لَكَ الْاَمْثَالَ فَضَلُّوْا فَلَا یَسْتَطِیْعُوْنَ سَبِیْلًا ﴿۴۸﴾ وَقَالُوْۤا ءَاِذَا كُنَّا الربع
عِظَامًا وَّرُفَاتًا ءَاِنَّا لَمَبْعُوْثُوْنَ خَلْقًا جَدِیْدًا ﴿۴۹﴾ قُلْ كُوْنُوْا حِجَارَةً
اَوْ حَدِیْدًا ﴿۵۰﴾ اَوْ خَلْقًا مِّمَّا یَكْبُرُ فِیْ صُدُوْرِكُمْ ۚ فَسَیَقُوْلُوْنَ مَنْ
یُّعِیْدُنَا ؕ قُلِ الَّذِیْ فَطَرَكُمْ اَوَّلَ مَرَّةٍ ۚ فَسَیُنْغِضُوْنَ اِلَیْكَ
رُءُوْسَهُمْ وَیَقُوْلُوْنَ مَتٰی هُوَ ؕ قُلْ عَسٰۤی اَنْ یَّكُوْنَ قَرِیْبًا ﴿۵۱﴾

يَوْمَ يَدْعُوْكُمْ فَتَسْتَجِيْبُوْنَ بِحَمْدِهٖ وَتَظُنُّوْنَ اِنْ لَّبِثْتُمْ اِلَّا
قَلِيْلًا ﴿۵۲﴾ وَقُلْ لِّعِبَادِيْ يَقُوْلُوا الَّتِيْ هِيَ اَحْسَنُ ؕ اِنَّ الشَّيْطٰنَ يَنْزَغُ ع ۵ ۱۲ ۵
بَيْنَهُمْ ؕ اِنَّ الشَّيْطٰنَ كَانَ لِلْاِنْسَانِ عَدُوًّا مُّبِيْنًا ﴿۵۳﴾ رَبُّكُمْ اَعْلَمُ بِكُمْ ؕ
اِنْ يَّشَاْ يَرْحَمْكُمْ اَوْ اِنْ يَّشَاْ يُعَذِّبْكُمْ ؕ وَمَاۤ اَرْسَلْنٰكَ عَلَيْهِمْ وَكِيْلًا ﴿۵۴﴾
وَرَبُّكَ اَعْلَمُ بِمَنْ فِي السَّمٰوٰتِ وَالْاَرْضِ ؕ وَلَقَدْ فَضَّلْنَا بَعْضَ
النَّبِيّٖنَ عَلٰى بَعْضٍ وَّاٰتَيْنَا دَاوٗدَ زَبُوْرًا ﴿۵۵﴾ قُلِ ادْعُوا الَّذِيْنَ زَعَمْتُمْ
مِّنْ دُوْنِهٖ فَلَا يَمْلِكُوْنَ كَشْفَ الضُّرِّ عَنْكُمْ وَلَا تَحْوِيْلًا ﴿۵۶﴾ اُولٰٓئِكَ
الَّذِيْنَ يَدْعُوْنَ يَبْتَغُوْنَ اِلٰى رَبِّهِمُ الْوَسِيْلَةَ اَيُّهُمْ اَقْرَبُ وَيَرْجُوْنَ
رَحْمَتَهٗ وَيَخَافُوْنَ عَذَابَهٗ ؕ اِنَّ عَذَابَ رَبِّكَ كَانَ مَحْذُوْرًا ﴿۵۷﴾ وَاِنْ
مِّنْ قَرْيَةٍ اِلَّا نَحْنُ مُهْلِكُوْهَا قَبْلَ يَوْمِ الْقِيٰمَةِ اَوْ مُعَذِّبُوْهَا عَذَابًا
شَدِيْدًا ؕ كَانَ ذٰلِكَ فِي الْكِتٰبِ مَسْطُوْرًا ﴿۵۸﴾ وَمَا مَنَعَنَاۤ اَنْ نُّرْسِلَ
بِالْاٰيٰتِ اِلَّاۤ اَنْ كَذَّبَ بِهَا الْاَوَّلُوْنَ ؕ وَاٰتَيْنَا ثَمُوْدَ النَّاقَةَ مُبْصِرَةً
فَظَلَمُوْا بِهَا ؕ وَمَا نُرْسِلُ بِالْاٰيٰتِ اِلَّا تَخْوِيْفًا ﴿۵۹﴾ وَاِذْ قُلْنَا لَكَ اِنَّ رَبَّكَ
اَحَاطَ بِالنَّاسِ ؕ وَمَا جَعَلْنَا الرُّءْيَا الَّتِيْۤ اَرَيْنٰكَ اِلَّا فِتْنَةً لِّلنَّاسِ وَ
الشَّجَرَةَ الْمَلْعُوْنَةَ فِي الْقُرْاٰنِ ؕ وَنُخَوِّفُهُمْ ۙ فَمَا يَزِيْدُهُمْ اِلَّا طُغْيَانًا كَبِيْرًا ﴿۶۰﴾ ع ۶ ۸ ۶

وَاِذْ قُلْنَا لِلْمَلٰٓئِكَةِ اسْجُدُوْا لِاٰدَمَ فَسَجَدُوْٓا اِلَّآ اِبْلِيْسَ ؕ قَالَ
ءَاَسْجُدُ لِمَنْ خَلَقْتَ طِيْنًا ۚ﴿۶۱﴾ قَالَ اَرَءَيْتَكَ هٰذَا الَّذِيْ كَرَّمْتَ
عَلَيَّ ۫ لَئِنْ اَخَّرْتَنِ اِلٰى يَوْمِ الْقِيٰمَةِ لَاَحْتَنِكَنَّ ذُرِّيَّتَهٗٓ اِلَّا
قَلِيْلًا ﴿۶۲﴾ قَالَ اذْهَبْ فَمَنْ تَبِعَكَ مِنْهُمْ فَاِنَّ جَهَنَّمَ جَزَآؤُكُمْ
جَزَآءً مَّوْفُوْرًا ﴿۶۳﴾ وَاسْتَفْزِزْ مَنِ اسْتَطَعْتَ مِنْهُمْ بِصَوْتِكَ
وَاَجْلِبْ عَلَيْهِمْ بِخَيْلِكَ وَرَجِلِكَ وَشَارِكْهُمْ فِي الْاَمْوَالِ
وَالْاَوْلَادِ وَعِدْهُمْ ؕ وَمَا يَعِدُهُمُ الشَّيْطٰنُ اِلَّا غُرُوْرًا ﴿۶۴﴾ اِنَّ عِبَادِيْ
لَيْسَ لَكَ عَلَيْهِمْ سُلْطٰنٌ ؕ وَكَفٰى بِرَبِّكَ وَكِيْلًا ﴿۶۵﴾ رَبُّكُمُ الَّذِيْ
يُزْجِيْ لَكُمُ الْفُلْكَ فِي الْبَحْرِ لِتَبْتَغُوْا مِنْ فَضْلِهٖ ؕ اِنَّهٗ كَانَ بِكُمْ
رَحِيْمًا ﴿۶۶﴾ وَاِذَا مَسَّكُمُ الضُّرُّ فِي الْبَحْرِ ضَلَّ مَنْ تَدْعُوْنَ
اِلَّآ اِيَّاهُ ۚ فَلَمَّا نَجّٰىكُمْ اِلَى الْبَرِّ اَعْرَضْتُمْ ؕ وَكَانَ الْاِنْسَانُ
كَفُوْرًا ﴿۶۷﴾ اَفَاَمِنْتُمْ اَنْ يَّخْسِفَ بِكُمْ جَانِبَ الْبَرِّ اَوْ يُرْسِلَ
عَلَيْكُمْ حَاصِبًا ثُمَّ لَا تَجِدُوْا لَكُمْ وَكِيْلًا ۙ﴿۶۸﴾ اَمْ اَمِنْتُمْ اَنْ
يُّعِيْدَكُمْ فِيْهِ تَارَةً اُخْرٰى فَيُرْسِلَ عَلَيْكُمْ قَاصِفًا مِّنَ
الرِّيْحِ فَيُغْرِقَكُمْ بِمَا كَفَرْتُمْ ۙ ثُمَّ لَا تَجِدُوْا لَكُمْ عَلَيْنَا بِهٖ تَبِيْعًا ﴿۶۹﴾

وَلَقَدْ كَرَّمْنَا بَنِيْٓ اٰدَمَ وَحَمَلْنٰهُمْ فِي الْبَرِّ وَالْبَحْرِ وَرَزَقْنٰهُمْ مِّنَ
الطَّيِّبٰتِ وَفَضَّلْنٰهُمْ عَلٰى كَثِيْرٍ مِّمَّنْ خَلَقْنَا تَفْضِيْلًا ﴿٧٠﴾ ع يَوْمَ ع ۷ ۷
نَدْعُوْا كُلَّ اُنَاسٍۭ بِاِمَامِهِمْ ۚ فَمَنْ اُوْتِيَ كِتٰبَهٗ بِيَمِيْنِهٖ فَاُولٰٓئِكَ
يَقْرَءُوْنَ كِتٰبَهُمْ وَلَا يُظْلَمُوْنَ فَتِيْلًا ﴿٧١﴾ وَمَنْ كَانَ فِيْ هٰذِهٖٓ
اَعْمٰى فَهُوَ فِي الْاٰخِرَةِ اَعْمٰى وَاَضَلُّ سَبِيْلًا ﴿٧٢﴾ وَاِنْ كَادُوْا لَيَفْتِنُوْنَكَ
عَنِ الَّذِيْٓ اَوْحَيْنَآ اِلَيْكَ لِتَفْتَرِيَ عَلَيْنَا غَيْرَهٗ ۖ وَاِذًا لَّاتَّخَذُوْكَ
خَلِيْلًا ﴿٧٣﴾ وَلَوْلَآ اَنْ ثَبَّتْنٰكَ لَقَدْ كِدْتَّ تَرْكَنُ اِلَيْهِمْ شَيْـًٔا قَلِيْلًا ﴿٧٤﴾
اِذًا لَّاَذَقْنٰكَ ضِعْفَ الْحَيٰوةِ وَضِعْفَ الْمَمَاتِ ثُمَّ لَا تَجِدُ لَكَ
عَلَيْنَا نَصِيْرًا ﴿٧٥﴾ وَاِنْ كَادُوْا لَيَسْتَفِزُّوْنَكَ مِنَ الْاَرْضِ لِيُخْرِجُوْكَ
مِنْهَا وَاِذًا لَّا يَلْبَثُوْنَ خِلٰفَكَ اِلَّا قَلِيْلًا ﴿٧٦﴾ سُنَّةَ مَنْ قَدْ اَرْسَلْنَا
قَبْلَكَ مِنْ رُّسُلِنَا وَلَا تَجِدُ لِسُنَّتِنَا تَحْوِيْلًا ﴿٧٧﴾ ع اَقِمِ الصَّلٰوةَ لِدُلُوْكِ ع ۸ ۸
الشَّمْسِ اِلٰى غَسَقِ الَّيْلِ وَقُرْاٰنَ الْفَجْرِ ۭ اِنَّ قُرْاٰنَ الْفَجْرِ كَانَ
مَشْهُوْدًا ﴿٧٨﴾ وَمِنَ الَّيْلِ فَتَهَجَّدْ بِهٖ نَافِلَةً لَّكَ ۖ عَسٰٓى اَنْ يَّبْعَثَكَ
رَبُّكَ مَقَامًا مَّحْمُوْدًا ﴿٧٩﴾ وَقُلْ رَّبِّ اَدْخِلْنِيْ مُدْخَلَ صِدْقٍ وَّ
اَخْرِجْنِيْ مُخْرَجَ صِدْقٍ وَّاجْعَلْ لِّيْ مِنْ لَّدُنْكَ سُلْطٰنًا نَّصِيْرًا ﴿٨٠﴾

وَقُلۡ جَآءَ الۡحَقُّ وَزَهَقَ الۡبَاطِلُ ؕ اِنَّ الۡبَاطِلَ كَانَ زَهُوۡقًا ﴿۸۱﴾
وَنُنَزِّلُ مِنَ الۡقُرۡاٰنِ مَا هُوَ شِفَآءٌ وَّرَحۡمَةٌ لِّلۡمُؤۡمِنِيۡنَ ۙ وَلَا يَزِيۡدُ
الظّٰلِمِيۡنَ اِلَّا خَسَارًا ﴿۸۲﴾ وَاِذَاۤ اَنۡعَمۡنَا عَلَى الۡاِنۡسَانِ اَعۡرَضَ وَنَاٰ
بِجَانِبِهٖ ۚ وَاِذَا مَسَّهُ الشَّرُّ كَانَ يَـُٔوۡسًا ﴿۸۳﴾ قُلۡ كُلٌّ يَّعۡمَلُ عَلٰى
شَاكِلَتِهٖ ؕ فَرَبُّكُمۡ اَعۡلَمُ بِمَنۡ هُوَ اَهۡدٰى سَبِيۡلًا ﴿۸۴﴾ ع وَيَسۡـَٔلُوۡنَكَ ع ٩ ٩
عَنِ الرُّوۡحِ ؕ قُلِ الرُّوۡحُ مِنۡ اَمۡرِ رَبِّىۡ وَمَاۤ اُوۡتِيۡتُمۡ مِّنَ الۡعِلۡمِ
اِلَّا قَلِيۡلًا ﴿۸۵﴾ وَلَٮِٕنۡ شِئۡنَا لَنَذۡهَبَنَّ بِالَّذِىۡۤ اَوۡحَيۡنَاۤ اِلَيۡكَ ثُمَّ
لَا تَجِدُ لَكَ بِهٖ عَلَيۡنَا وَكِيۡلًا ﴿۸۶﴾ ۙ اِلَّا رَحۡمَةً مِّنۡ رَّبِّكَ ؕ اِنَّ فَضۡلَهٗ
كَانَ عَلَيۡكَ كَبِيۡرًا ﴿۸۷﴾ قُلۡ لَّٮِٕنِ اجۡتَمَعَتِ الۡاِنۡسُ وَالۡجِنُّ عَلٰٓى
اَنۡ يَّاۡتُوۡا بِمِثۡلِ هٰذَا الۡقُرۡاٰنِ لَا يَاۡتُوۡنَ بِمِثۡلِهٖ وَلَوۡ كَانَ بَعۡضُهُمۡ
لِبَعۡضٍ ظَهِيۡرًا ﴿۸۸﴾ وَلَقَدۡ صَرَّفۡنَا لِلنَّاسِ فِىۡ هٰذَا الۡقُرۡاٰنِ مِنۡ
كُلِّ مَثَلٍ فَاَبٰٓى اَكۡثَرُ النَّاسِ اِلَّا كُفُوۡرًا ﴿۸۹﴾ وَقَالُوۡا لَنۡ نُّؤۡمِنَ لَكَ
حَتّٰى تَفۡجُرَ لَنَا مِنَ الۡاَرۡضِ يَنۡۢبُوۡعًا ﴿۹۰﴾ ۙ اَوۡ تَكُوۡنَ لَكَ جَنَّةٌ مِّنۡ
نَّخِيۡلٍ وَّعِنَبٍ فَتُفَجِّرَ الۡاَنۡهٰرَ خِلٰلَهَا تَفۡجِيۡرًا ﴿۹۱﴾ ۙ اَوۡ تُسۡقِطَ السَّمَآءَ
كَمَا زَعَمۡتَ عَلَيۡنَا كِسَفًا اَوۡ تَاۡتِىَ بِاللّٰهِ وَالۡمَلٰٓٮِٕكَةِ قَبِيۡلًا ۙ ﴿۹۲﴾

اَوْ يَكُوْنَ لَكَ بَيْتٌ مِّنْ زُخْرُفٍ اَوْ تَرْقٰى فِى السَّمَآءِ ؕ وَلَنْ نُّؤْمِنَ
لِرُقِيِّكَ حَتّٰى تُنَزِّلَ عَلَيْنَا كِتٰبًا نَّقْرَؤُهٗ ؕ قُلْ سُبْحَانَ رَبِّىْ هَلْ
كُنْتُ اِلَّا بَشَرًا رَّسُوْلًا ﴿۹۳﴾ وَمَا مَنَعَ النَّاسَ اَنْ يُّؤْمِنُوْۤا اِذْ جَآءَهُمُ ع ۱۰
الْهُدٰۤى اِلَّاۤ اَنْ قَالُوْۤا اَبَعَثَ اللّٰهُ بَشَرًا رَّسُوْلًا ﴿۹۴﴾ قُلْ لَّوْ كَانَ فِى
الْاَرْضِ مَلٰۤئِكَةٌ يَّمْشُوْنَ مُطْمَئِنِّيْنَ لَنَزَّلْنَا عَلَيْهِمْ مِّنَ السَّمَآءِ
مَلَكًا رَّسُوْلًا ﴿۹۵﴾ قُلْ كَفٰى بِاللّٰهِ شَهِيْدًا ۢ بَيْنِىْ وَبَيْنَكُمْ ؕ اِنَّهٗ كَانَ
بِعِبَادِهٖ خَبِيْرًا ۢ بَصِيْرًا ﴿۹۶﴾ وَمَنْ يَّهْدِ اللّٰهُ فَهُوَ الْمُهْتَدِ ۚ وَمَنْ
يُّضْلِلْ فَلَنْ تَجِدَ لَهُمْ اَوْلِيَآءَ مِنْ دُوْنِهٖ ؕ وَنَحْشُرُهُمْ يَوْمَ الْقِيٰمَةِ
عَلٰى وُجُوْهِهِمْ عُمْيًا وَّبُكْمًا وَّصُمًّا ؕ مَاْوٰىهُمْ جَهَنَّمُ ؕ كُلَّمَا خَبَتْ
زِدْنٰهُمْ سَعِيْرًا ﴿۹۷﴾ ذٰلِكَ جَزَآؤُهُمْ بِاَنَّهُمْ كَفَرُوْا بِاٰيٰتِنَا وَقَالُوْۤا النصف
ءَاِذَا كُنَّا عِظَامًا وَّرُفَاتًا ءَاِنَّا لَمَبْعُوْثُوْنَ خَلْقًا جَدِيْدًا ﴿۹۸﴾
اَوَلَمْ يَرَوْا اَنَّ اللّٰهَ الَّذِىْ خَلَقَ السَّمٰوٰتِ وَالْاَرْضَ قَادِرٌ عَلٰۤى
اَنْ يَّخْلُقَ مِثْلَهُمْ وَجَعَلَ لَهُمْ اَجَلًا لَّا رَيْبَ فِيْهِ ؕ فَاَبَى الظّٰلِمُوْنَ
اِلَّا كُفُوْرًا ﴿۹۹﴾ قُلْ لَّوْ اَنْتُمْ تَمْلِكُوْنَ خَزَآئِنَ رَحْمَةِ رَبِّىْۤ اِذًا
لَّاَمْسَكْتُمْ خَشْيَةَ الْاِنْفَاقِ ؕ وَكَانَ الْاِنْسَانُ قَتُوْرًا ﴿۱۰۰﴾ ع ع ۱۱

وَلَقَدْ اٰتَيْنَا مُوْسٰى تِسْعَ اٰيٰتٍۭ بَيِّنٰتٍ فَسْـَٔلْ بَنِىْٓ اِسْرَآءِيْلَ اِذْ جَآءَهُمْ
فَقَالَ لَهٗ فِرْعَوْنُ اِنِّىْ لَاَظُنُّكَ يٰمُوْسٰى مَسْحُوْرًا ﴿۱۰۱﴾ قَالَ لَقَدْ عَلِمْتَ مَآ
اَنْزَلَ هٰٓؤُلَآءِ اِلَّا رَبُّ السَّمٰوٰتِ وَالْاَرْضِ بَصَآئِرَۚ وَاِنِّىْ لَاَظُنُّكَ
يٰفِرْعَوْنُ مَثْبُوْرًا ﴿۱۰۲﴾ فَاَرَادَ اَنْ يَّسْتَفِزَّهُمْ مِّنَ الْاَرْضِ فَاَغْرَقْنٰهُ وَ
مَنْ مَّعَهٗ جَمِيْعًا ﴿۱۰۳﴾ۙ وَّقُلْنَا مِنْۢ بَعْدِهٖ لِبَنِىْٓ اِسْرَآءِيْلَ اسْكُنُوا
الْاَرْضَ فَاِذَا جَآءَ وَعْدُ الْاٰخِرَةِ جِئْنَا بِكُمْ لَفِيْفًا ﴿۱۰۴﴾ؕ وَبِالْحَقِّ اَنْزَلْنٰهُ
وقف لازم وَبِالْحَقِّ نَزَلَ ؕ وَمَآ اَرْسَلْنٰكَ اِلَّا مُبَشِّرًا وَّنَذِيْرًا ﴿۱۰۵﴾ وَقُرْاٰنًا فَرَقْنٰهُ
لِتَقْرَاَهٗ عَلَى النَّاسِ عَلٰى مُكْثٍ وَّنَزَّلْنٰهُ تَنْزِيْلًا ﴿۱۰۶﴾ قُلْ اٰمِنُوْا بِهٖٓ اَوْ
لَا تُؤْمِنُوْا ؕ اِنَّ الَّذِيْنَ اُوْتُوا الْعِلْمَ مِنْ قَبْلِهٖٓ اِذَا يُتْلٰى عَلَيْهِمْ
يَخِرُّوْنَ لِلْاَذْقَانِ سُجَّدًا ﴿۱۰۷﴾ۙ وَّيَقُوْلُوْنَ سُبْحٰنَ رَبِّنَآ اِنْ كَانَ
وَعْدُ رَبِّنَا لَمَفْعُوْلًا ﴿۱۰۸﴾ وَيَخِرُّوْنَ لِلْاَذْقَانِ يَبْكُوْنَ وَيَزِيْدُهُمْ
السجدة ۳ خُشُوْعًا ﴿۱۰۹﴾ السجدة قُلِ ادْعُوا اللّٰهَ اَوِ ادْعُوا الرَّحْمٰنَ ؕ اَيًّا مَّا تَدْعُوْا فَلَهُ الْاَسْمَآءُ
الْحُسْنٰى ۚ وَلَا تَجْهَرْ بِصَلَاتِكَ وَلَا تُخَافِتْ بِهَا وَابْتَغِ بَيْنَ ذٰلِكَ
سَبِيْلًا ﴿۱۱۰﴾ وَقُلِ الْحَمْدُ لِلّٰهِ الَّذِىْ لَمْ يَتَّخِذْ وَلَدًا وَّلَمْ يَكُنْ لَّهٗ
۱۲ ع ۱۲ شَرِيْكٌ فِى الْمُلْكِ وَلَمْ يَكُنْ لَّهٗ وَلِىٌّ مِّنَ الذُّلِّ وَكَبِّرْهُ تَكْبِيْرًا ﴿۱۱۱﴾ ع

سُوْرَةُ الْكَهْفِ مَكِّيَّةٌ وَّهِيَ مِائَةٌ وَّعَشْرُ اٰيَاتٍ وَّاثْنَا عَشَرَ رُكُوْعًا

بِسْمِ اللّٰهِ الرَّحْمٰنِ الرَّحِيْمِ

اَلْحَمْدُ لِلّٰهِ الَّذِيْٓ اَنْزَلَ عَلٰى عَبْدِهِ الْكِتٰبَ وَلَمْ يَجْعَلْ
لَّهٗ عِوَجًا ۜ ۝۱ قَيِّمًا لِّيُنْذِرَ بَاْسًا شَدِيْدًا مِّنْ لَّدُنْهُ وَيُبَشِّرَ
الْمُؤْمِنِيْنَ الَّذِيْنَ يَعْمَلُوْنَ الصّٰلِحٰتِ اَنَّ لَهُمْ اَجْرًا حَسَنًا ۝۲ ۙ
مَّاكِثِيْنَ فِيْهِ اَبَدًا ۝۳ ۙ وَّيُنْذِرَ الَّذِيْنَ قَالُوا اتَّخَذَ اللّٰهُ
وَلَدًا ۝۴ ۚ مَا لَهُمْ بِهٖ مِنْ عِلْمٍ وَّلَا لِاٰبَآئِهِمْ ۭ كَبُرَتْ كَلِمَةً
تَخْرُجُ مِنْ اَفْوَاهِهِمْ ۭ اِنْ يَّقُوْلُوْنَ اِلَّا كَذِبًا ۝۵ فَلَعَلَّكَ
بَاخِعٌ نَّفْسَكَ عَلٰٓى اٰثَارِهِمْ اِنْ لَّمْ يُؤْمِنُوْا بِهٰذَا الْحَدِيْثِ
اَسَفًا ۝۶ اِنَّا جَعَلْنَا مَا عَلَى الْاَرْضِ زِيْنَةً لَّهَا لِنَبْلُوَهُمْ اَيُّهُمْ
اَحْسَنُ عَمَلًا ۝۷ وَاِنَّا لَجٰعِلُوْنَ مَا عَلَيْهَا صَعِيْدًا جُرُزًا ۝۸ ۭ
اَمْ حَسِبْتَ اَنَّ اَصْحٰبَ الْكَهْفِ وَالرَّقِيْمِ كَانُوْا مِنْ
اٰيٰتِنَا عَجَبًا ۝۹ اِذْ اَوَى الْفِتْيَةُ اِلَى الْكَهْفِ فَقَالُوْا رَبَّنَآ
اٰتِنَا مِنْ لَّدُنْكَ رَحْمَةً وَّهَيِّئْ لَنَا مِنْ اَمْرِنَا رَشَدًا ۝۱۰
فَضَرَبْنَا عَلٰٓى اٰذَانِهِمْ فِي الْكَهْفِ سِنِيْنَ عَدَدًا ۝۱۱ ۙ

ثُمَّ بَعَثْنٰهُمْ لِنَعْلَمَ اَیُّ الْحِزْبَیْنِ اَحْصٰی لِمَا لَبِثُوْۤا اَمَدًا ﴿۱۲﴾ ع ۱ ۲/۱۳
نَحْنُ نَقُصُّ عَلَیْكَ نَبَاَهُمْ بِالْحَقِّ ؕ اِنَّهُمْ فِتْیَةٌ اٰمَنُوْا بِرَبِّهِمْ
وَ زِدْنٰهُمْ هُدًی ﴿۱۳﴾ۖۗ وَّ رَبَطْنَا عَلٰی قُلُوْبِهِمْ اِذْ قَامُوْا فَقَالُوْا
رَبُّنَا رَبُّ السَّمٰوٰتِ وَ الْاَرْضِ لَنْ نَّدْعُوَاۡ مِنْ دُوْنِهٖۤ اِلٰهًا لَّقَدْ
قُلْنَاۤ اِذًا شَطَطًا ﴿۱۴﴾ هٰۤؤُلَآءِ قَوْمُنَا اتَّخَذُوْا مِنْ دُوْنِهٖۤ اٰلِهَةً ؕ لَوْ
لَا یَاْتُوْنَ عَلَیْهِمْ بِسُلْطٰنٍۭ بَیِّنٍ ؕ فَمَنْ اَظْلَمُ مِمَّنِ افْتَرٰی
عَلَی اللّٰهِ كَذِبًا ﴿۱۵﴾ؕ وَ اِذِ اعْتَزَلْتُمُوْهُمْ وَ مَا یَعْبُدُوْنَ اِلَّا اللّٰهَ
فَاْوٗۤا اِلَی الْكَهْفِ یَنْشُرْ لَكُمْ رَبُّكُمْ مِّنْ رَّحْمَتِهٖ وَ یُهَیِّئْ لَكُمْ
مِّنْ اَمْرِكُمْ مِّرْفَقًا ﴿۱۶﴾ وَ تَرَی الشَّمْسَ اِذَا طَلَعَتْ تَّزٰوَرُ عَنْ
كَهْفِهِمْ ذَاتَ الْیَمِیْنِ وَ اِذَا غَرَبَتْ تَّقْرِضُهُمْ ذَاتَ الشِّمَالِ
وَ هُمْ فِیْ فَجْوَةٍ مِّنْهُ ؕ ذٰلِكَ مِنْ اٰیٰتِ اللّٰهِ ؕ مَنْ یَّهْدِ اللّٰهُ فَهُوَ
الْمُهْتَدِ ۚ وَ مَنْ یُّضْلِلْ فَلَنْ تَجِدَ لَهٗ وَلِیًّا مُّرْشِدًا ﴿۱۷﴾ ع وَ ع ۲ ۵/۱۴
تَحْسَبُهُمْ اَیْقَاظًا وَّ هُمْ رُقُوْدٌ ۖۗ وَّ نُقَلِّبُهُمْ ذَاتَ الْیَمِیْنِ وَ
ذَاتَ الشِّمَالِ ۖۗ وَ كَلْبُهُمْ بَاسِطٌ ذِرَاعَیْهِ بِالْوَصِیْدِ ؕ لَوِ اطَّلَعْتَ
عَلَیْهِمْ لَوَلَّیْتَ مِنْهُمْ فِرَارًا وَّ لَمُلِئْتَ مِنْهُمْ رُعْبًا ﴿۱۸﴾

وَكَذٰلِكَ بَعَثْنٰهُمْ لِيَتَسَآءَلُوْا بَيْنَهُمْ ؕ قَالَ قَآئِلٌ مِّنْهُمْ
كَمْ لَبِثْتُمْ ؕ قَالُوْا لَبِثْنَا يَوْمًا اَوْ بَعْضَ يَوْمٍ ؕ قَالُوْا رَبُّكُمْ
اَعْلَمُ بِمَا لَبِثْتُمْ ؕ فَابْعَثُوْۤا اَحَدَكُمْ بِوَرِقِكُمْ هٰذِهٖۤ
اِلَى الْمَدِيْنَةِ فَلْيَنْظُرْ اَيُّهَاۤ اَزْكٰى طَعَامًا فَلْيَاْتِكُمْ بِرِزْقٍ
مِّنْهُ وَلْيَتَلَطَّفْ وَلَا يُشْعِرَنَّ بِكُمْ اَحَدًا ﴿۱۹﴾
اِنَّهُمْ اِنْ يَّظْهَرُوْا عَلَيْكُمْ يَرْجُمُوْكُمْ اَوْ يُعِيْدُوْكُمْ
فِيْ مِلَّتِهِمْ وَلَنْ تُفْلِحُوْۤا اِذًا اَبَدًا ﴿۲۰﴾ وَكَذٰلِكَ اَعْثَرْنَا
عَلَيْهِمْ لِيَعْلَمُوْۤا اَنَّ وَعْدَ اللّٰهِ حَقٌّ وَّاَنَّ السَّاعَةَ لَا
رَيْبَ فِيْهَا ۚۛ اِذْ يَتَنَازَعُوْنَ بَيْنَهُمْ اَمْرَهُمْ فَقَالُوا ابْنُوْا
عَلَيْهِمْ بُنْيَانًا ؕ رَبُّهُمْ اَعْلَمُ بِهِمْ ؕ قَالَ الَّذِيْنَ غَلَبُوْا
عَلٰۤى اَمْرِهِمْ لَنَتَّخِذَنَّ عَلَيْهِمْ مَّسْجِدًا ﴿۲۱﴾ سَيَقُوْلُوْنَ
ثَلٰثَةٌ رَّابِعُهُمْ كَلْبُهُمْ ۚ وَيَقُوْلُوْنَ خَمْسَةٌ سَادِسُهُمْ كَلْبُهُمْ
رَجْمًۢا بِالْغَيْبِ ۚ وَيَقُوْلُوْنَ سَبْعَةٌ وَّثَامِنُهُمْ كَلْبُهُمْ ؕ قُلْ
رَّبِّيْۤ اَعْلَمُ بِعِدَّتِهِمْ مَّا يَعْلَمُهُمْ اِلَّا قَلِيْلٌ ۬ۥ فَلَا تُمَارِ فِيْهِمْ
اِلَّا مِرَآءً ظَاهِرًا ۪ وَّلَا تَسْتَفْتِ فِيْهِمْ مِّنْهُمْ اَحَدًا ﴿۲۲﴾ ع

نصف القرآن باعتبار عدد الحروف بان التآء بعد الیاء من النصف الاول واللام الثانیة من النصف الاخیر ۱۲

ع ۳ ۵ ۵

وَلَا تَقُوۡلَنَّ لِشَایۡءٍ اِنِّیۡ فَاعِلٌ ذٰلِكَ غَدًا ۙ﴿۲۳﴾ اِلَّاۤ اَنۡ يَّشَآءَ
اللّٰهُ ۫ وَاذۡكُرۡ رَّبَّكَ اِذَا نَسِيۡتَ وَقُلۡ عَسٰۤى اَنۡ يَّهۡدِيَنِ
رَبِّىۡ لِاَقۡرَبَ مِنۡ هٰذَا رَشَدًا ﴿۲۴﴾ وَلَبِثُوۡا فِىۡ كَهۡفِهِمۡ
ثَلٰثَ مِائَةٍ سِنِيۡنَ وَازۡدَادُوۡا تِسۡعًا ﴿۲۵﴾ قُلِ اللّٰهُ اَعۡلَمُ بِمَا
لَبِثُوۡا ۚ لَهٗ غَيۡبُ السَّمٰوٰتِ وَالۡاَرۡضِ ؕ اَبۡصِرۡ بِهٖ وَاَسۡمِعۡ ؕ مَا
لَهُمۡ مِّنۡ دُوۡنِهٖ مِنۡ وَّلِىٍّ ۫ وَّلَا يُشۡرِكُ فِىۡ حُكۡمِهٖۤ اَحَدًا ﴿۲۶﴾
وَاتۡلُ مَاۤ اُوۡحِىَ اِلَيۡكَ مِنۡ كِتَابِ رَبِّكَ ؕ لَا مُبَدِّلَ لِكَلِمٰتِهٖ ۚ قف
وَلَنۡ تَجِدَ مِنۡ دُوۡنِهٖ مُلۡتَحَدًا ﴿۲۷﴾ وَاصۡبِرۡ نَفۡسَكَ مَعَ الَّذِيۡنَ
يَدۡعُوۡنَ رَبَّهُمۡ بِالۡغَدٰوةِ وَالۡعَشِىِّ يُرِيۡدُوۡنَ وَجۡهَهٗ
وَلَا تَعۡدُ عَيۡنٰكَ عَنۡهُمۡ ۚ تُرِيۡدُ زِيۡنَةَ الۡحَيٰوةِ الدُّنۡيَا ۚ وَ
لَا تُطِعۡ مَنۡ اَغۡفَلۡنَا قَلۡبَهٗ عَنۡ ذِكۡرِنَا وَاتَّبَعَ هَوٰٮهُ وَكَانَ
اَمۡرُهٗ فُرُطًا ﴿۲۸﴾ وَقُلِ الۡحَـقُّ مِنۡ رَّبِّكُمۡ قف فَمَنۡ شَآءَ فَلۡيُؤۡمِنۡ الثلثة
وَّمَنۡ شَآءَ فَلۡيَكۡفُرۡ ۚ اِنَّاۤ اَعۡتَدۡنَا لِلظّٰلِمِيۡنَ نَارًا ۙ
اَحَاطَ بِهِمۡ سُرَادِقُهَا ؕ وَاِنۡ يَّسۡتَغِيۡثُوۡا يُغَاثُوۡا بِمَآءٍ
كَالۡمُهۡلِ يَشۡوِى الۡوُجُوۡهَ ؕ بِئۡسَ الشَّرَابُ ؕ وَسَآءَتۡ مُرۡتَفَقًا ﴿۲۹﴾

اِنَّ الَّذِيْنَ اٰمَنُوْا وَعَمِلُوا الصّٰلِحٰتِ اِنَّا لَا نُضِيْعُ اَجْرَ مَنْ
اَحْسَنَ عَمَلًا ۚ ﴿٣٠﴾ اُولٰٓئِكَ لَهُمْ جَنّٰتُ عَدْنٍ تَجْرِيْ مِنْ
تَحْتِهِمُ الْاَنْهٰرُ يُحَلَّوْنَ فِيْهَا مِنْ اَسَاوِرَ مِنْ ذَهَبٍ وَّ
يَلْبَسُوْنَ ثِيَابًا خُضْرًا مِّنْ سُنْدُسٍ وَّاِسْتَبْرَقٍ مُّتَّكِـِٕيْنَ
فِيْهَا عَلَى الْاَرَآئِكِ ؕ نِعْمَ الثَّوَابُ ؕ وَحَسُنَتْ مُرْتَفَقًا ﴿٣١﴾ وَاضْرِبْ ع ٤ ٩ ١٦
لَهُمْ مَّثَلًا رَّجُلَيْنِ جَعَلْنَا لِاَحَدِهِمَا جَنَّتَيْنِ مِنْ اَعْنَابٍ
وَّحَفَفْنٰهُمَا بِنَخْلٍ وَّجَعَلْنَا بَيْنَهُمَا زَرْعًا ؕ ﴿٣٢﴾ كِلْتَا الْجَنَّتَيْنِ
اٰتَتْ اُكُلَهَا وَلَمْ تَظْلِمْ مِّنْهُ شَيْـًٔا ۙ وَّفَجَّرْنَا خِلٰلَهُمَا نَهَرًا ۙ ﴿٣٣﴾
وَّكَانَ لَهٗ ثَمَرٌ ۚ فَقَالَ لِصَاحِبِهٖ وَهُوَ يُحَاوِرُهٗٓ اَنَا
اَكْثَرُ مِنْكَ مَالًا وَّاَعَزُّ نَفَرًا ﴿٣٤﴾ وَدَخَلَ جَنَّتَهٗ وَهُوَ
ظَالِمٌ لِّنَفْسِهٖ ۚ قَالَ مَآ اَظُنُّ اَنْ تَبِيْدَ هٰذِهٖٓ اَبَدًا ۙ ﴿٣٥﴾
وَّمَآ اَظُنُّ السَّاعَةَ قَآئِمَةً ۙ وَّلَئِنْ رُّدِدْتُّ اِلٰى رَبِّيْ لَاَجِدَنَّ
خَيْرًا مِّنْهَا مُنْقَلَبًا ﴿٣٦﴾ قَالَ لَهٗ صَاحِبُهٗ وَهُوَ يُحَاوِرُهٗٓ
اَكَفَرْتَ بِالَّذِيْ خَلَقَكَ مِنْ تُرَابٍ ثُمَّ مِنْ نُّطْفَةٍ ثُمَّ
سَوّٰىكَ رَجُلًا ؕ ﴿٣٧﴾ لٰكِنَّا۠ هُوَ اللّٰهُ رَبِّيْ وَلَآ اُشْرِكُ بِرَبِّيْٓ اَحَدًا ﴿٣٨﴾

وَلَوْلَآ اِذْ دَخَلْتَ جَنَّتَكَ قُلْتَ مَا شَآءَ اللّٰهُ ۙ لَا قُوَّةَ اِلَّا بِاللّٰهِ ۚ
اِنْ تَرَنِ اَنَا اَقَلَّ مِنْكَ مَالًا وَّوَلَدًا ۚ ﴿۳۹﴾ فَعَسٰى رَبِّيْٓ اَنْ
يُّؤْتِيَنِ خَيْرًا مِّنْ جَنَّتِكَ وَيُرْسِلَ عَلَيْهَا حُسْبَانًا مِّنَ السَّمَآءِ
فَتُصْبِحَ صَعِيْدًا زَلَقًا ۙ ﴿۴۰﴾ اَوْ يُصْبِحَ مَآؤُهَا غَوْرًا فَلَنْ تَسْتَطِيْعَ
لَهٗ طَلَبًا ﴿۴۱﴾ وَاُحِيْطَ بِثَمَرِهٖ فَاَصْبَحَ يُقَلِّبُ كَفَّيْهِ عَلٰى مَآ
اَنْفَقَ فِيْهَا وَهِيَ خَاوِيَةٌ عَلٰى عُرُوْشِهَا وَيَقُوْلُ يٰلَيْتَنِيْ
لَمْ اُشْرِكْ بِرَبِّيْٓ اَحَدًا ﴿۴۲﴾ وَلَمْ تَكُنْ لَّهٗ فِئَةٌ يَّنْصُرُوْنَهٗ
مِنْ دُوْنِ اللّٰهِ وَمَا كَانَ مُنْتَصِرًا ؕ ﴿۴۳﴾ هُنَالِكَ الْوَلَايَةُ
لِلّٰهِ الْحَقِّ ؕ هُوَ خَيْرٌ ثَوَابًا وَّخَيْرٌ عُقْبًا ۧ ﴿۴۴﴾ وَاضْرِبْ لَهُمْ ع ۵ / ۱۷
مَّثَلَ الْحَيٰوةِ الدُّنْيَا كَمَآءٍ اَنْزَلْنٰهُ مِنَ السَّمَآءِ
فَاخْتَلَطَ بِهٖ نَبَاتُ الْاَرْضِ فَاَصْبَحَ هَشِيْمًا تَذْرُوْهُ
الرِّيٰحُ ؕ وَكَانَ اللّٰهُ عَلٰى كُلِّ شَيْءٍ مُّقْتَدِرًا ﴿۴۵﴾ اَلْمَالُ وَ
الْبَنُوْنَ زِيْنَةُ الْحَيٰوةِ الدُّنْيَا ۚ وَالْبٰقِيٰتُ الصّٰلِحٰتُ خَيْرٌ
عِنْدَ رَبِّكَ ثَوَابًا وَّخَيْرٌ اَمَلًا ﴿۴۶﴾ وَيَوْمَ نُسَيِّرُ الْجِبَالَ وَ
تَرَى الْاَرْضَ بَارِزَةً ۙ وَّحَشَرْنٰهُمْ فَلَمْ نُغَادِرْ مِنْهُمْ اَحَدًا ۚ ﴿۴۷﴾

وَعُرِضُوْا عَلٰى رَبِّكَ صَفًّا ؕ لَقَدْ جِئْتُمُوْنَا كَمَا خَلَقْنٰكُمْ
اَوَّلَ مَرَّةٍۭ ٚ بَلْ زَعَمْتُمْ اَلَّنْ نَّجْعَلَ لَكُمْ مَّوْعِدًا ﴿۴۸﴾ وَوُضِعَ
الْكِتٰبُ فَتَرَى الْمُجْرِمِيْنَ مُشْفِقِيْنَ مِمَّا فِيْهِ وَ
يَقُوْلُوْنَ يٰوَيْلَتَنَا مَالِ هٰذَا الْكِتٰبِ لَا يُغَادِرُ صَغِيْرَةً
وَّلَا كَبِيْرَةً اِلَّاۤ اَحْصٰىهَا ۚ وَوَجَدُوْا مَا عَمِلُوْا حَاضِرًا ؕ وَ
لَا يَظْلِمُ رَبُّكَ اَحَدًا ﴿۴۹﴾ ع وَاِذْ قُلْنَا لِلْمَلٰٓئِكَةِ اسْجُدُوْا ع ۶ ۵ ۱۸
لِاٰدَمَ فَسَجَدُوْۤا اِلَّاۤ اِبْلِيْسَ ؕ كَانَ مِنَ الْجِنِّ فَفَسَقَ عَنْ
اَمْرِ رَبِّهٖ ؕ اَفَتَتَّخِذُوْنَهٗ وَذُرِّيَّتَهٗۤ اَوْلِيَآءَ مِنْ دُوْنِيْ وَهُمْ
لَكُمْ عَدُوٌّ ؕ بِئْسَ لِلظّٰلِمِيْنَ بَدَلًا ﴿۵۰﴾ مَاۤ اَشْهَدْتُّهُمْ خَلْقَ
السَّمٰوٰتِ وَالْاَرْضِ وَلَا خَلْقَ اَنْفُسِهِمْ ۪ وَمَا كُنْتُ مُتَّخِذَ
الْمُضِلِّيْنَ عَضُدًا ﴿۵۱﴾ وَيَوْمَ يَقُوْلُ نَادُوْا شُرَكَآءِيَ الَّذِيْنَ
زَعَمْتُمْ فَدَعَوْهُمْ فَلَمْ يَسْتَجِيْبُوْا لَهُمْ وَجَعَلْنَا بَيْنَهُمْ
مَّوْبِقًا ﴿۵۲﴾ وَرَاَ الْمُجْرِمُوْنَ النَّارَ فَظَنُّوْۤا اَنَّهُمْ مُّوَاقِعُوْهَا وَ
لَمْ يَجِدُوْا عَنْهَا مَصْرِفًا ﴿۵۳﴾ ع وَلَقَدْ صَرَّفْنَا فِيْ هٰذَا الْقُرْاٰنِ ع ۷ ۶ ۱۹
لِلنَّاسِ مِنْ كُلِّ مَثَلٍ ؕ وَكَانَ الْاِنْسَانُ اَكْثَرَ شَيْءٍ جَدَلًا ﴿۵۴﴾

وَمَا مَنَعَ النَّاسَ اَنْ يُّؤْمِنُوْٓا اِذْ جَآءَهُمُ الْهُدٰى وَيَسْتَغْفِرُوْا
رَبَّهُمْ اِلَّآ اَنْ تَاْتِيَهُمْ سُنَّةُ الْاَوَّلِيْنَ اَوْ يَاْتِيَهُمُ
الْعَذَابُ قُبُلًا ﴿۵۵﴾ وَمَا نُرْسِلُ الْمُرْسَلِيْنَ اِلَّا مُبَشِّرِيْنَ
وَمُنْذِرِيْنَ ۚ وَيُجَادِلُ الَّذِيْنَ كَفَرُوْا بِالْبَاطِلِ لِيُدْحِضُوْا
بِهِ الْحَقَّ وَاتَّخَذُوْٓا اٰيٰتِيْ وَمَآ اُنْذِرُوْا هُزُوًا ﴿۵۶﴾ وَمَنْ
اَظْلَمُ مِمَّنْ ذُكِّرَ بِاٰيٰتِ رَبِّهٖ فَاَعْرَضَ عَنْهَا وَنَسِيَ مَا قَدَّمَتْ
يَدٰهُ ؕ اِنَّا جَعَلْنَا عَلٰى قُلُوْبِهِمْ اَكِنَّةً اَنْ يَّفْقَهُوْهُ وَفِيْٓ
اٰذَانِهِمْ وَقْرًا ؕ وَاِنْ تَدْعُهُمْ اِلَى الْهُدٰى فَلَنْ يَّهْتَدُوْٓا
اِذًا اَبَدًا ﴿۵۷﴾ وَرَبُّكَ الْغَفُوْرُ ذُو الرَّحْمَةِ ؕ لَوْ يُؤَاخِذُهُمْ بِمَا
كَسَبُوْا لَعَجَّلَ لَهُمُ الْعَذَابَ ؕ بَلْ لَّهُمْ مَّوْعِدٌ لَّنْ يَّجِدُوْا
مِنْ دُوْنِهٖ مَوْئِلًا ﴿۵۸﴾ وَتِلْكَ الْقُرٰٓى اَهْلَكْنٰهُمْ لَمَّا ظَلَمُوْا وَجَعَلْنَا
لِمَهْلِكِهِمْ مَّوْعِدًا ﴿۵۹﴾ ع وَاِذْ قَالَ مُوْسٰى لِفَتٰىهُ لَآ اَبْرَحُ حَتّٰٓى ع ۸ ۲۰
اَبْلُغَ مَجْمَعَ الْبَحْرَيْنِ اَوْ اَمْضِيَ حُقُبًا ﴿۶۰﴾ فَلَمَّا بَلَغَا مَجْمَعَ
بَيْنِهِمَا نَسِيَا حُوْتَهُمَا فَاتَّخَذَ سَبِيْلَهٗ فِي الْبَحْرِ سَرَبًا ﴿۶۱﴾ فَلَمَّا
جَاوَزَا قَالَ لِفَتٰىهُ اٰتِنَا غَدَآءَنَا ۫ لَقَدْ لَقِيْنَا مِنْ سَفَرِنَا هٰذَا نَصَبًا ﴿۶۲﴾

قَالَ اَرَءَيْتَ اِذْ اَوَيْنَاۤ اِلَى الصَّخْرَةِ فَاِنِّىْ نَسِيْتُ الْحُوْتَ ۡ وَ
مَاۤ اَنْسٰنِيْهُ اِلَّا الشَّيْطٰنُ اَنْ اَذْكُرَهٗ ۚ وَاتَّخَذَ سَبِيْلَهٗ فِى
الْبَحْرِ ۖ عَجَبًا ﴿٦٣﴾ قَالَ ذٰلِكَ مَا كُنَّا نَبْغِ ۖ فَارْتَدَّا عَلٰۤى اٰثَارِهِمَا
قَصَصًا ﴿٦٤﴾ فَوَجَدَا عَبْدًا مِّنْ عِبَادِنَاۤ اٰتَيْنٰهُ رَحْمَةً مِّنْ عِنْدِنَا
وَعَلَّمْنٰهُ مِنْ لَّدُنَّا عِلْمًا ﴿٦٥﴾ قَالَ لَهٗ مُوْسٰى هَلْ اَتَّبِعُكَ عَلٰۤى
اَنْ تُعَلِّمَنِ مِمَّا عُلِّمْتَ رُشْدًا ﴿٦٦﴾ قَالَ اِنَّكَ لَنْ تَسْتَطِيْعَ
مَعِىَ صَبْرًا ﴿٦٧﴾ وَكَيْفَ تَصْبِرُ عَلٰى مَا لَمْ تُحِطْ بِهٖ خُبْرًا ﴿٦٨﴾
قَالَ سَتَجِدُنِىْۤ اِنْ شَآءَ اللّٰهُ صَابِرًا وَّلَاۤ اَعْصِىْ لَكَ اَمْرًا ﴿٦٩﴾
قَالَ فَاِنِ اتَّبَعْتَنِىْ فَلَا تَسْـَٔلْنِىْ عَنْ شَىْءٍ حَتّٰۤى اُحْدِثَ
لَكَ مِنْهُ ذِكْرًا ﴿٧٠﴾ فَانْطَلَقَا ۗ حَتّٰۤى اِذَا رَكِبَا فِى السَّفِيْنَةِ خَرَقَهَا ؕ ع ٩ ١٢
قَالَ اَخَرَقْتَهَا لِتُغْرِقَ اَهْلَهَا ۚ لَقَدْ جِئْتَ شَيْـًٔا اِمْرًا ﴿٧١﴾
قَالَ اَلَمْ اَقُلْ اِنَّكَ لَنْ تَسْتَطِيْعَ مَعِىَ صَبْرًا ﴿٧٢﴾ قَالَ لَا
تُؤَاخِذْنِىْ بِمَا نَسِيْتُ وَلَا تُرْهِقْنِىْ مِنْ اَمْرِىْ عُسْرًا ﴿٧٣﴾
فَانْطَلَقَا ۗ حَتّٰۤى اِذَا لَقِيَا غُلٰمًا فَقَتَلَهٗ ۙ قَالَ اَقَتَلْتَ
نَفْسًا زَكِيَّةًۢ بِغَيْرِ نَفْسٍ ؕ لَقَدْ جِئْتَ شَيْـًٔا نُّكْرًا ﴿٧٤﴾

الجزء ١٦

قَالَ اَلَمْ اَقُلْ لَّكَ اِنَّكَ لَنْ تَسْتَطِيْعَ مَعِيَ صَبْرًا ﴿٧٥﴾
قَالَ اِنْ سَاَلْتُكَ عَنْ شَيْءٍۭ بَعْدَهَا فَلَا تُصٰحِبْنِيْ ۚ قَدْ بَلَغْتَ
مِنْ لَّدُنِّيْ عُذْرًا ﴿٧٦﴾ فَانْطَلَقَا ٙ حَتّٰٓى اِذَآ اَتَيَآ اَهْلَ قَرْيَةِ ِۨاسْتَطْعَمَآ
اَهْلَهَا فَاَبَوْا اَنْ يُّضَيِّفُوْهُمَا فَوَجَدَا فِيْهَا جِدَارًا يُّرِيْدُ اَنْ
يَّنْقَضَّ فَاَقَامَهٗ ۭ قَالَ لَوْ شِئْتَ لَتَّخَذْتَ عَلَيْهِ اَجْرًا ﴿٧٧﴾ قَالَ
هٰذَا فِرَاقُ بَيْنِيْ وَبَيْنِكَ ۚ سَاُنَبِّئُكَ بِتَاْوِيْلِ مَا لَمْ تَسْتَطِعْ عَّلَيْهِ
صَبْرًا ﴿٧٨﴾ اَمَّا السَّفِيْنَةُ فَكَانَتْ لِمَسٰكِيْنَ يَعْمَلُوْنَ فِي الْبَحْرِ
فَاَرَدْتُّ اَنْ اَعِيْبَهَا وَكَانَ وَرَآءَهُمْ مَّلِكٌ يَّاْخُذُ كُلَّ سَفِيْنَةٍ
غَصْبًا ﴿٧٩﴾ وَاَمَّا الْغُلٰمُ فَكَانَ اَبَوٰهُ مُؤْمِنَيْنِ فَخَشِيْنَآ اَنْ يُّرْهِقَهُمَا
طُغْيَانًا وَّكُفْرًا ﴿٨٠﴾ فَاَرَدْنَآ اَنْ يُّبْدِلَهُمَا رَبُّهُمَا خَيْرًا مِّنْهُ زَكٰوةً
وَّاَقْرَبَ رُحْمًا ﴿٨١﴾ وَاَمَّا الْجِدَارُ فَكَانَ لِغُلٰمَيْنِ يَتِيْمَيْنِ فِي
الْمَدِيْنَةِ وَكَانَ تَحْتَهٗ كَنْزٌ لَّهُمَا وَكَانَ اَبُوْهُمَا صَالِحًا ۚ فَاَرَادَ
رَبُّكَ اَنْ يَّبْلُغَآ اَشُدَّهُمَا وَيَسْتَخْرِجَا كَنْزَهُمَا ۖ رَحْمَةً مِّنْ رَّبِّكَ ۚ
وَمَا فَعَلْتُهٗ عَنْ اَمْرِيْ ۭ ذٰلِكَ تَاْوِيْلُ مَا لَمْ تَسْطِعْ عَّلَيْهِ صَبْرًا ﴿٨٢﴾ ع ١٠
وَيَسْـَٔلُوْنَكَ عَنْ ذِي الْقَرْنَيْنِ ۭ قُلْ سَاَتْلُوْا عَلَيْكُمْ مِّنْهُ ذِكْرًا ﴿٨٣﴾ ط

إِنَّا مَكَّنَّا لَهُ فِي الْأَرْضِ وَآتَيْنَاهُ مِنْ كُلِّ شَيْءٍ سَبَبًا ﴿٨٤﴾ فَأَتْبَعَ
سَبَبًا ﴿٨٥﴾ حَتَّىٰ إِذَا بَلَغَ مَغْرِبَ الشَّمْسِ وَجَدَهَا تَغْرُبُ فِي عَيْنٍ
حَمِئَةٍ وَوَجَدَ عِنْدَهَا قَوْمًا ۗ قُلْنَا يَا ذَا الْقَرْنَيْنِ إِمَّا أَنْ
تُعَذِّبَ وَإِمَّا أَنْ تَتَّخِذَ فِيهِمْ حُسْنًا ﴿٨٦﴾ قَالَ أَمَّا مَنْ ظَلَمَ
فَسَوْفَ نُعَذِّبُهُ ثُمَّ يُرَدُّ إِلَىٰ رَبِّهِ فَيُعَذِّبُهُ عَذَابًا نُكْرًا ﴿٨٧﴾ وَأَمَّا مَنْ
آمَنَ وَعَمِلَ صَالِحًا فَلَهُ جَزَاءً الْحُسْنَىٰ ۖ وَسَنَقُولُ لَهُ مِنْ أَمْرِنَا
يُسْرًا ﴿٨٨﴾ ثُمَّ أَتْبَعَ سَبَبًا ﴿٨٩﴾ حَتَّىٰ إِذَا بَلَغَ مَطْلِعَ الشَّمْسِ وَجَدَهَا تَطْلُعُ
عَلَىٰ قَوْمٍ لَمْ نَجْعَلْ لَهُمْ مِنْ دُونِهَا سِتْرًا ﴿٩٠﴾ كَذَٰلِكَ وَقَدْ أَحَطْنَا
بِمَا لَدَيْهِ خُبْرًا ﴿٩١﴾ ثُمَّ أَتْبَعَ سَبَبًا ﴿٩٢﴾ حَتَّىٰ إِذَا بَلَغَ بَيْنَ السَّدَّيْنِ
وَجَدَ مِنْ دُونِهِمَا قَوْمًا لَا يَكَادُونَ يَفْقَهُونَ قَوْلًا ﴿٩٣﴾ قَالُوا يَا ذَا
الْقَرْنَيْنِ إِنَّ يَأْجُوجَ وَمَأْجُوجَ مُفْسِدُونَ فِي الْأَرْضِ فَهَلْ
نَجْعَلُ لَكَ خَرْجًا عَلَىٰ أَنْ تَجْعَلَ بَيْنَنَا وَبَيْنَهُمْ سَدًّا ﴿٩٤﴾ قَالَ مَا
مَكَّنِّي فِيهِ رَبِّي خَيْرٌ فَأَعِينُونِي بِقُوَّةٍ أَجْعَلْ بَيْنَكُمْ وَبَيْنَهُمْ
رَدْمًا ﴿٩٥﴾ آتُونِي زُبَرَ الْحَدِيدِ ۖ حَتَّىٰ إِذَا سَاوَىٰ بَيْنَ الصَّدَفَيْنِ قَالَ
انْفُخُوا ۖ حَتَّىٰ إِذَا جَعَلَهُ نَارًا قَالَ آتُونِي أُفْرِغْ عَلَيْهِ قِطْرًا ﴿٩٦﴾

فَمَا اسْطَاعُوْۤا اَنْ يَّظْهَرُوْهُ وَمَا اسْتَطَاعُوْا لَهٗ نَقْبًا ﴿۹۷﴾ قَالَ
هٰذَا رَحْمَةٌ مِّنْ رَّبِّيْ ۚ فَاِذَا جَآءَ وَعْدُ رَبِّيْ جَعَلَهٗ دَكَّآءَ ۚ وَكَانَ
وَعْدُ رَبِّيْ حَقًّا ﴿۹۸﴾ ؕ وَتَرَكْنَا بَعْضَهُمْ يَوْمَئِذٍ يَّمُوْجُ فِيْ بَعْضٍ وَّنُفِخَ
فِي الصُّوْرِ فَجَمَعْنٰهُمْ جَمْعًا ﴿۹۹﴾ ۙ وَّعَرَضْنَا جَهَنَّمَ يَوْمَئِذٍ لِّلْكٰفِرِيْنَ
عَرْضَا ﴿۱۰۰﴾ ۙ الَّذِيْنَ كَانَتْ اَعْيُنُهُمْ فِيْ غِطَآءٍ عَنْ ذِكْرِيْ وَكَانُوْا
لَا يَسْتَطِيْعُوْنَ سَمْعًا ﴿۱۰۱﴾ ع اَفَحَسِبَ الَّذِيْنَ كَفَرُوْۤا اَنْ يَّتَّخِذُوْا ع ۱۱ ۱۹ ۲
عِبَادِيْ مِنْ دُوْنِيْۤ اَوْلِيَآءَ ؕ اِنَّاۤ اَعْتَدْنَا جَهَنَّمَ لِلْكٰفِرِيْنَ نُزُلًا ﴿۱۰۲﴾
قُلْ هَلْ نُنَبِّئُكُمْ بِالْاَخْسَرِيْنَ اَعْمَالًا ﴿۱۰۳﴾ ؕ اَلَّذِيْنَ ضَلَّ سَعْيُهُمْ
فِي الْحَيٰوةِ الدُّنْيَا وَهُمْ يَحْسَبُوْنَ اَنَّهُمْ يُحْسِنُوْنَ صُنْعًا ﴿۱۰۴﴾ اُولٰٓئِكَ
الَّذِيْنَ كَفَرُوْا بِاٰيٰتِ رَبِّهِمْ وَلِقَآئِهٖ فَحَبِطَتْ اَعْمَالُهُمْ فَلَا
نُقِيْمُ لَهُمْ يَوْمَ الْقِيٰمَةِ وَزْنًا ﴿۱۰۵﴾ ذٰلِكَ جَزَآؤُهُمْ جَهَنَّمُ بِمَا كَفَرُوْا
وَاتَّخَذُوْۤا اٰيٰتِيْ وَرُسُلِيْ هُزُوًا ﴿۱۰٦﴾ اِنَّ الَّذِيْنَ اٰمَنُوْا وَعَمِلُوا
الصّٰلِحٰتِ كَانَتْ لَهُمْ جَنّٰتُ الْفِرْدَوْسِ نُزُلًا ﴿۱۰۷﴾ ۙ خٰلِدِيْنَ فِيْهَا
لَا يَبْغُوْنَ عَنْهَا حِوَلًا ﴿۱۰۸﴾ قُلْ لَّوْ كَانَ الْبَحْرُ مِدَادًا لِّكَلِمٰتِ رَبِّيْ
لَنَفِدَ الْبَحْرُ قَبْلَ اَنْ تَنْفَدَ كَلِمٰتُ رَبِّيْ وَلَوْ جِئْنَا بِمِثْلِهٖ مَدَدًا ﴿۱۰۹﴾

قُلْ اِنَّمَآ اَنَا بَشَرٌ مِّثْلُكُمْ يُوْحٰٓى اِلَيَّ اَنَّمَآ اِلٰـهُكُمْ اِلٰهٌ وَّاحِدٌ ۚ فَمَنْ كَانَ
يَرْجُوْا لِقَآءَ رَبِّهٖ فَلْيَعْمَلْ عَمَلًا صَالِحًا وَّلَا يُشْرِكْ بِعِبَادَةِ رَبِّهٖٓ اَحَدًا ﴿١١٠﴾ ع ١٢ ٣

سُوْرَةُ مَرْيَمَ مَكِّيَّةٌ وَّهِيَ ثَمَانٌ وَّتِسْعُوْنَ اٰيَةً وَّسِتُّ رُكُوْعَاتٍ

بِسْمِ اللّٰهِ الرَّحْمٰنِ الرَّحِيْمِ ○

كٓهٰيٰعٓصٓ ﴿١﴾ ذِكْرُ رَحْمَتِ رَبِّكَ عَبْدَهٗ زَكَرِيَّا ﴿٢﴾ اِذْ نَادٰى رَبَّهٗ
نِدَآءً خَفِيًّا ﴿٣﴾ قَالَ رَبِّ اِنِّيْ وَهَنَ الْعَظْمُ مِنِّيْ وَاشْتَعَلَ الرَّاْسُ
شَيْبًا وَّلَمْ اَكُنْۢ بِدُعَآئِكَ رَبِّ شَقِيًّا ﴿٤﴾ وَاِنِّيْ خِفْتُ الْمَوَالِيَ مِنْ
وَّرَآءِيْ وَكَانَتِ امْرَاَتِيْ عَاقِرًا فَهَبْ لِيْ مِنْ لَّدُنْكَ وَلِيًّا ﴿٥﴾ يَّرِثُنِيْ
وَيَرِثُ مِنْ اٰلِ يَعْقُوْبَ ۖ وَاجْعَلْهُ رَبِّ رَضِيًّا ﴿٦﴾ يٰزَكَرِيَّآ اِنَّا نُبَشِّرُكَ
بِغُلٰمِ ۨاسْمُهٗ يَحْيٰى ۙ لَمْ نَجْعَلْ لَّهٗ مِنْ قَبْلُ سَمِيًّا ﴿٧﴾ قَالَ رَبِّ اَنّٰى
يَكُوْنُ لِيْ غُلٰمٌ وَّكَانَتِ امْرَاَتِيْ عَاقِرًا وَّقَدْ بَلَغْتُ مِنَ الْكِبَرِ
عِتِيًّا ﴿٨﴾ قَالَ كَذٰلِكَ ۚ قَالَ رَبُّكَ هُوَ عَلَيَّ هَيِّنٌ وَّقَدْ خَلَقْتُكَ
مِنْ قَبْلُ وَلَمْ تَكُ شَيْـًٔا ﴿٩﴾ قَالَ رَبِّ اجْعَلْ لِّيْٓ اٰيَةً ۭ قَالَ
اٰيَتُكَ اَلَّا تُكَلِّمَ النَّاسَ ثَلٰثَ لَيَالٍ سَوِيًّا ﴿١٠﴾ فَخَرَجَ عَلٰى قَوْمِهٖ
مِنَ الْمِحْرَابِ فَاَوْحٰٓى اِلَيْهِمْ اَنْ سَبِّحُوْا بُكْرَةً وَّعَشِيًّا ﴿١١﴾

يٰيَحْيٰى خُذِ الْكِتٰبَ بِقُوَّةٍ ؕ وَاٰتَيْنٰهُ الْحُكْمَ صَبِيًّا ﴿١٢﴾ۙ وَّحَنَانًا
مِّنْ لَّدُنَّا وَزَكٰوةً ؕ وَكَانَ تَقِيًّا ﴿١٣﴾ۙ وَّبَرًّۢا بِوَالِدَيْهِ وَلَمْ يَكُنْ
جَبَّارًا عَصِيًّا ﴿١٤﴾ وَسَلٰمٌ عَلَيْهِ يَوْمَ وُلِدَ وَيَوْمَ يَمُوْتُ وَيَوْمَ
يُبْعَثُ حَيًّا ﴿١٥﴾ؑ وَاذْكُرْ فِى الْكِتٰبِ مَرْيَمَ ۘ اِذِ انْتَبَذَتْ مِنْ اَهْلِهَا — ع ١ وقف لازم
مَكَانًا شَرْقِيًّا ﴿١٦﴾ۙ فَاتَّخَذَتْ مِنْ دُوْنِهِمْ حِجَابًا ۫ فَاَرْسَلْنَآ
اِلَيْهَا رُوْحَنَا فَتَمَثَّلَ لَهَا بَشَرًا سَوِيًّا ﴿١٧﴾ قَالَتْ اِنِّىْٓ اَعُوْذُ
بِالرَّحْمٰنِ مِنْكَ اِنْ كُنْتَ تَقِيًّا ﴿١٨﴾ قَالَ اِنَّمَآ اَنَا رَسُوْلُ رَبِّكِ ۖ ق
لِاَهَبَ لَكِ غُلٰمًا زَكِيًّا ﴿١٩﴾ قَالَتْ اَنّٰى يَكُوْنُ لِىْ غُلٰمٌ وَّلَمْ
يَمْسَسْنِىْ بَشَرٌ وَّلَمْ اَكُ بَغِيًّا ﴿٢٠﴾ قَالَ كَذٰلِكِ ۚ قَالَ رَبُّكِ — الربع
هُوَ عَلَىَّ هَيِّنٌ ۚ وَلِنَجْعَلَهٗۤ اٰيَةً لِّلنَّاسِ وَرَحْمَةً مِّنَّا ۚ وَكَانَ
اَمْرًا مَّقْضِيًّا ﴿٢١﴾ فَحَمَلَتْهُ فَانْتَبَذَتْ بِهٖ مَكَانًا قَصِيًّا ﴿٢٢﴾
فَاَجَآءَهَا الْمَخَاضُ اِلٰى جِذْعِ النَّخْلَةِ ۚ قَالَتْ يٰلَيْتَنِىْ مِتُّ
قَبْلَ هٰذَا وَكُنْتُ نَسْيًا مَّنْسِيًّا ﴿٢٣﴾ فَنَادٰىهَا مِنْ تَحْتِهَآ
اَلَّا تَحْزَنِىْ قَدْ جَعَلَ رَبُّكِ تَحْتَكِ سَرِيًّا ﴿٢٤﴾ وَهُزِّىْٓ
اِلَيْكِ بِجِذْعِ النَّخْلَةِ تُسٰقِطْ عَلَيْكِ رُطَبًا جَنِيًّا ﴿٢٥﴾ۙ

فَكُلِيْ وَاشْرَبِيْ وَقَرِّيْ عَيْنًا ۚ فَاِمَّا تَرَيِنَّ مِنَ الْبَشَرِ اَحَدًا ۙ
فَقُوْلِيْٓ اِنِّيْ نَذَرْتُ لِلرَّحْمٰنِ صَوْمًا فَلَنْ اُكَلِّمَ الْيَوْمَ اِنْسِيًّا ۚ ﴿۲۶﴾
فَاَتَتْ بِهٖ قَوْمَهَا تَحْمِلُهٗ ۭ قَالُوْا يٰمَرْيَمُ لَقَدْ جِئْتِ شَيْـًٔا فَرِيًّا ﴿۲۷﴾
يٰٓاُخْتَ هٰرُوْنَ مَا كَانَ اَبُوْكِ امْرَاَ سَوْءٍ وَّمَا كَانَتْ اُمُّكِ بَغِيًّا ۚ ﴿۲۸﴾
فَاَشَارَتْ اِلَيْهِ ۭ قَالُوْا كَيْفَ نُكَلِّمُ مَنْ كَانَ فِي الْمَهْدِ صَبِيًّا ﴿۲۹﴾
قَالَ اِنِّيْ عَبْدُ اللّٰهِ ۭ اٰتٰىنِيَ الْكِتٰبَ وَجَعَلَنِيْ نَبِيًّا ۙ ﴿۳۰﴾ وَّجَعَلَنِيْ
مُبٰرَكًا اَيْنَ مَا كُنْتُ ۠ وَاَوْصٰنِيْ بِالصَّلٰوةِ وَالزَّكٰوةِ مَا دُمْتُ
حَيًّا ۖ ﴿۳۱﴾ وَّبَرًّۢا بِوَالِدَتِيْ ۡ وَلَمْ يَجْعَلْنِيْ جَبَّارًا شَقِيًّا ﴿۳۲﴾ وَالسَّلٰمُ
عَلَيَّ يَوْمَ وُلِدْتُّ وَيَوْمَ اَمُوْتُ وَيَوْمَ اُبْعَثُ حَيًّا ﴿۳۳﴾ ذٰلِكَ
عِيْسَى ابْنُ مَرْيَمَ ۚ قَوْلَ الْحَقِّ الَّذِيْ فِيْهِ يَمْتَرُوْنَ ﴿۳۴﴾ مَا كَانَ
لِلّٰهِ اَنْ يَّتَّخِذَ مِنْ وَّلَدٍ ۙ سُبْحٰنَهٗ ۭ اِذَا قَضٰٓى اَمْرًا فَاِنَّمَا يَقُوْلُ
لَهٗ كُنْ فَيَكُوْنُ ﴿۳۵﴾ ۭ وَاِنَّ اللّٰهَ رَبِّيْ وَرَبُّكُمْ فَاعْبُدُوْهُ ۭ هٰذَا
صِرَاطٌ مُّسْتَقِيْمٌ ﴿۳۶﴾ فَاخْتَلَفَ الْاَحْزَابُ مِنْۢ بَيْنِهِمْ ۚ فَوَيْلٌ
لِّلَّذِيْنَ كَفَرُوْا مِنْ مَّشْهَدِ يَوْمٍ عَظِيْمٍ ﴿۳۷﴾ اَسْمِعْ بِهِمْ وَاَبْصِرْ ۙ
يَوْمَ يَاْتُوْنَنَا لٰكِنِ الظّٰلِمُوْنَ الْيَوْمَ فِيْ ضَلٰلٍ مُّبِيْنٍ ﴿۳۸﴾

وَاَنْذِرْهُمْ يَوْمَ الْحَسْرَةِ اِذْ قُضِيَ الْاَمْرُ ۘ وَهُمْ فِيْ غَفْلَةٍ وَّهُمْ وقف لازم
لَا يُؤْمِنُوْنَ ٣٩ اِنَّا نَحْنُ نَرِثُ الْاَرْضَ وَمَنْ عَلَيْهَا وَاِلَيْنَا
يُرْجَعُوْنَ ٤٠ ع وَاذْكُرْ فِي الْكِتٰبِ اِبْرٰهِيْمَ ۬ اِنَّهٗ كَانَ صِدِّيْقًا ع ٥ ٢
نَّبِيًّا ٤١ اِذْ قَالَ لِاَبِيْهِ يٰۤاَبَتِ لِمَ تَعْبُدُ مَا لَا يَسْمَعُ وَلَا يُبْصِرُ وَ
لَا يُغْنِيْ عَنْكَ شَيْـًٔا ٤٢ يٰۤاَبَتِ اِنِّيْ قَدْ جَآءَنِيْ مِنَ الْعِلْمِ مَا لَمْ
يَاْتِكَ فَاتَّبِعْنِيْۤ اَهْدِكَ صِرَاطًا سَوِيًّا ٤٣ يٰۤاَبَتِ لَا تَعْبُدِ الشَّيْطٰنَ ؕ
اِنَّ الشَّيْطٰنَ كَانَ لِلرَّحْمٰنِ عَصِيًّا ٤٤ يٰۤاَبَتِ اِنِّيْۤ اَخَافُ اَنْ
يَّمَسَّكَ عَذَابٌ مِّنَ الرَّحْمٰنِ فَتَكُوْنَ لِلشَّيْطٰنِ وَلِيًّا ٤٥ قَالَ اَرَاغِبٌ
اَنْتَ عَنْ اٰلِهَتِيْ يٰۤاِبْرٰهِيْمُ ۚ لَئِنْ لَّمْ تَنْتَهِ لَاَرْجُمَنَّكَ وَاهْجُرْنِيْ مَلِيًّا ٤٦
قَالَ سَلٰمٌ عَلَيْكَ ۚ سَاَسْتَغْفِرُ لَكَ رَبِّيْ ؕ اِنَّهٗ كَانَ بِيْ حَفِيًّا ٤٧ وَ
اَعْتَزِلُكُمْ وَمَا تَدْعُوْنَ مِنْ دُوْنِ اللّٰهِ وَاَدْعُوْا رَبِّيْ ۖ عَسٰۤى اَلَّاۤ
اَكُوْنَ بِدُعَآءِ رَبِّيْ شَقِيًّا ٤٨ فَلَمَّا اعْتَزَلَهُمْ وَمَا يَعْبُدُوْنَ مِنْ
دُوْنِ اللّٰهِ ۙ وَهَبْنَا لَهٗۤ اِسْحٰقَ وَيَعْقُوْبَ ؕ وَكُلًّا جَعَلْنَا نَبِيًّا ٤٩
وَوَهَبْنَا لَهُمْ مِّنْ رَّحْمَتِنَا وَجَعَلْنَا لَهُمْ لِسَانَ صِدْقٍ عَلِيًّا ٥٠ ع ع ٦ ٣
وَاذْكُرْ فِي الْكِتٰبِ مُوْسٰۤى ۫ اِنَّهٗ كَانَ مُخْلَصًا وَّكَانَ رَسُوْلًا نَّبِيًّا ٥١

وَنَادَيْنٰهُ مِنْ جَانِبِ الطُّوْرِ الْاَيْمَنِ وَقَرَّبْنٰهُ نَجِيًّا ﴿٥٢﴾ وَ
وَهَبْنَا لَهٗ مِنْ رَّحْمَتِنَاۤ اَخَاهُ هٰرُوْنَ نَبِيًّا ﴿٥٣﴾ وَاذْكُرْ فِي الْكِتٰبِ
اِسْمٰعِيْلَ ؗ اِنَّهٗ كَانَ صَادِقَ الْوَعْدِ وَكَانَ رَسُوْلًا نَّبِيًّا ۚ﴿٥٤﴾ وَ
كَانَ يَاْمُرُ اَهْلَهٗ بِالصَّلٰوةِ وَالزَّكٰوةِ ۪ وَكَانَ عِنْدَ رَبِّهٖ مَرْضِيًّا ﴿٥٥﴾
وَاذْكُرْ فِي الْكِتٰبِ اِدْرِيْسَ ؗ اِنَّهٗ كَانَ صِدِّيْقًا نَّبِيًّا ۙ﴿٥٦﴾ وَّرَفَعْنٰهُ
مَكَانًا عَلِيًّا ﴿٥٧﴾ اُولٰٓئِكَ الَّذِيْنَ اَنْعَمَ اللّٰهُ عَلَيْهِمْ مِّنَ النَّبِيّٖنَ
مِنْ ذُرِّيَّةِ اٰدَمَ ۗ وَمِمَّنْ حَمَلْنَا مَعَ نُوْحٍ ؗ وَّمِنْ ذُرِّيَّةِ اِبْرٰهِيْمَ
وَاِسْرَآءِيْلَ ؗ وَمِمَّنْ هَدَيْنَا وَاجْتَبَيْنَا ؕ اِذَا تُتْلٰى عَلَيْهِمْ اٰيٰتُ
الرَّحْمٰنِ خَرُّوْا سُجَّدًا وَّبُكِيًّا ۩﴿٥٨﴾ فَخَلَفَ مِنْ بَعْدِهِمْ خَلْفٌ السجدة
اَضَاعُوا الصَّلٰوةَ وَاتَّبَعُوا الشَّهَوٰتِ فَسَوْفَ يَلْقَوْنَ غَيًّا ۙ﴿٥٩﴾
اِلَّا مَنْ تَابَ وَاٰمَنَ وَعَمِلَ صَالِحًا فَاُولٰٓئِكَ يَدْخُلُوْنَ
الْجَنَّةَ وَلَا يُظْلَمُوْنَ شَيْـًٔا ۙ﴿٦٠﴾ جَنّٰتِ عَدْنِ ِۣ الَّتِيْ وَعَدَ
الرَّحْمٰنُ عِبَادَهٗ بِالْغَيْبِ ؕ اِنَّهٗ كَانَ وَعْدُهٗ مَاْتِيًّا ﴿٦١﴾ لَا يَسْمَعُوْنَ
فِيْهَا لَغْوًا اِلَّا سَلٰمًا ؕ وَلَهُمْ رِزْقُهُمْ فِيْهَا بُكْرَةً وَّعَشِيًّا ﴿٦٢﴾
تِلْكَ الْجَنَّةُ الَّتِيْ نُوْرِثُ مِنْ عِبَادِنَا مَنْ كَانَ تَقِيًّا ﴿٦٣﴾

وَمَا نَتَنَزَّلُ اِلَّا بِاَمْرِ رَبِّكَ ۚ لَهٗ مَا بَيْنَ اَيْدِيْنَا وَمَا خَلْفَنَا
وَمَا بَيْنَ ذٰلِكَ ۚ وَمَا كَانَ رَبُّكَ نَسِيًّا ﴿۶۴﴾ رَبُّ السَّمٰوٰتِ وَ
الْاَرْضِ وَمَا بَيْنَهُمَا فَاعْبُدْهُ وَاصْطَبِرْ لِعِبَادَتِهٖ ؕ هَلْ تَعْلَمُ
لَهٗ سَمِيًّا ﴿۶۵﴾ وَيَقُوْلُ الْاِنْسَانُ ءَاِذَا مَا مِتُّ لَسَوْفَ اُخْرَجُ حَيًّا ﴿۶۶﴾ ع ۴ ۱۵
اَوَلَا يَذْكُرُ الْاِنْسَانُ اَنَّا خَلَقْنٰهُ مِنْ قَبْلُ وَلَمْ يَكُ شَيْـًٔا ﴿۶۷﴾
فَوَرَبِّكَ لَنَحْشُرَنَّهُمْ وَالشَّيٰطِيْنَ ثُمَّ لَنُحْضِرَنَّهُمْ حَوْلَ جَهَنَّمَ
جِثِيًّا ﴿۶۸﴾ ثُمَّ لَنَنْزِعَنَّ مِنْ كُلِّ شِيْعَةٍ اَيُّهُمْ اَشَدُّ عَلَى الرَّحْمٰنِ
عِتِيًّا ﴿۶۹﴾ ثُمَّ لَنَحْنُ اَعْلَمُ بِالَّذِيْنَ هُمْ اَوْلٰى بِهَا صِلِيًّا ﴿۷۰﴾ وَاِنْ
مِّنْكُمْ اِلَّا وَارِدُهَا ۚ كَانَ عَلٰى رَبِّكَ حَتْمًا مَّقْضِيًّا ﴿۷۱﴾ ثُمَّ نُنَجِّى
الَّذِيْنَ اتَّقَوْا وَّنَذَرُ الظّٰلِمِيْنَ فِيْهَا جِثِيًّا ﴿۷۲﴾ وَاِذَا تُتْلٰى عَلَيْهِمْ
اٰيٰتُنَا بَيِّنٰتٍ قَالَ الَّذِيْنَ كَفَرُوْا لِلَّذِيْنَ اٰمَنُوْۤا ۙ اَىُّ الْفَرِيْقَيْنِ
خَيْرٌ مَّقَامًا وَّاَحْسَنُ نَدِيًّا ﴿۷۳﴾ وَكَمْ اَهْلَكْنَا قَبْلَهُمْ مِّنْ قَرْنٍ هُمْ
اَحْسَنُ اَثَاثًا وَّرِءْيًا ﴿۷۴﴾ قُلْ مَنْ كَانَ فِى الضَّلٰلَةِ فَلْيَمْدُدْ لَهُ
الرَّحْمٰنُ مَدًّا ۚ حَتّٰۤى اِذَا رَاَوْا مَا يُوْعَدُوْنَ اِمَّا الْعَذَابَ وَاِمَّا
السَّاعَةَ ؕ فَسَيَعْلَمُوْنَ مَنْ هُوَ شَرٌّ مَّكَانًا وَّاَضْعَفُ جُنْدًا ﴿۷۵﴾

وَيَزِيْدُ اللّٰهُ الَّذِيْنَ اهْتَدَوْا هُدًى ؕ وَالْبٰقِيٰتُ الصّٰلِحٰتُ
خَيْرٌ عِنْدَ رَبِّكَ ثَوَابًا وَّخَيْرٌ مَّرَدًّا ﴿٧٦﴾ اَفَرَءَيْتَ الَّذِيْ كَفَرَ
بِاٰيٰتِنَا وَقَالَ لَاُوْتَيَنَّ مَالًا وَّوَلَدًا ﴿٧٧﴾ ؕ اَطَّلَعَ الْغَيْبَ اَمِ اتَّخَذَ
عِنْدَ الرَّحْمٰنِ عَهْدًا ﴿٧٨﴾ كَلَّا ؕ سَنَكْتُبُ مَا يَقُوْلُ وَنَمُدُّ لَهٗ مِنَ
الْعَذَابِ مَدًّا ﴿٧٩﴾ وَّنَرِثُهٗ مَا يَقُوْلُ وَيَاْتِيْنَا فَرْدًا ﴿٨٠﴾ وَاتَّخَذُوْا
مِنْ دُوْنِ اللّٰهِ اٰلِهَةً لِّيَكُوْنُوْا لَهُمْ عِزًّا ﴿٨١﴾ كَلَّا ؕ سَيَكْفُرُوْنَ
بِعِبَادَتِهِمْ وَيَكُوْنُوْنَ عَلَيْهِمْ ضِدًّا ﴿٨٢﴾ اَلَمْ تَرَ اَنَّاۤ اَرْسَلْنَا الشَّيٰطِيْنَ ع ٥/٨
عَلَى الْكٰفِرِيْنَ تَؤُزُّهُمْ اَزًّا ﴿٨٣﴾ فَلَا تَعْجَلْ عَلَيْهِمْ ؕ اِنَّمَا نَعُدُّ لَهُمْ عَدًّا ﴿٨٤﴾
يَوْمَ نَحْشُرُ الْمُتَّقِيْنَ اِلَى الرَّحْمٰنِ وَفْدًا ﴿٨٥﴾ وَّنَسُوْقُ الْمُجْرِمِيْنَ
اِلٰى جَهَنَّمَ وِرْدًا ﴿٨٦﴾ لَا يَمْلِكُوْنَ الشَّفَاعَةَ اِلَّا مَنِ اتَّخَذَ عِنْدَ وقف لازم
الرَّحْمٰنِ عَهْدًا ﴿٨٧﴾ وَقَالُوا اتَّخَذَ الرَّحْمٰنُ وَلَدًا ﴿٨٨﴾ ؕ لَقَدْ جِئْتُمْ شَيْـًٔا وقف لازم
اِدًّا ﴿٨٩﴾ تَكَادُ السَّمٰوٰتُ يَتَفَطَّرْنَ مِنْهُ وَتَنْشَقُّ الْاَرْضُ وَتَخِرُّ الْجِبَالُ
هَدًّا ﴿٩٠﴾ اَنْ دَعَوْا لِلرَّحْمٰنِ وَلَدًا ﴿٩١﴾ وَمَا يَنْۢبَغِيْ لِلرَّحْمٰنِ اَنْ يَّتَّخِذَ وَلَدًا ﴿٩٢﴾ ؕ
اِنْ كُلُّ مَنْ فِي السَّمٰوٰتِ وَالْاَرْضِ اِلَّاۤ اٰتِي الرَّحْمٰنِ عَبْدًا ﴿٩٣﴾ ؕ لَقَدْ
اَحْصٰىهُمْ وَعَدَّهُمْ عَدًّا ﴿٩٤﴾ ؕ وَكُلُّهُمْ اٰتِيْهِ يَوْمَ الْقِيٰمَةِ فَرْدًا ﴿٩٥﴾

إِنَّ الَّذِيْنَ اٰمَنُوْا وَعَمِلُوا الصّٰلِحٰتِ سَيَجْعَلُ لَهُمُ الرَّحْمٰنُ
وُدًّا ﴿٩٦﴾ فَاِنَّمَا يَسَّرْنٰهُ بِلِسَانِكَ لِتُبَشِّرَ بِهِ الْمُتَّقِيْنَ وَتُنْذِرَ
بِهٖ قَوْمًا لُّدًّا ﴿٩٧﴾ وَكَمْ اَهْلَكْنَا قَبْلَهُمْ مِّنْ قَرْنٍ ؕ هَلْ تُحِسُّ
مِنْهُمْ مِّنْ اَحَدٍ اَوْ تَسْمَعُ لَهُمْ رِكْزًا ﴿٩٨﴾ ع

ع ٦ النصف

سُوْرَةُ طٰهٰ مَكِّيَّةٌ وَهِيَ مِائَةٌ وَّخَمْسٌ وَّثَلٰثُوْنَ اٰيَةً وَّثَمَانُ رُكُوْعَاتٍ

بِسْمِ اللّٰهِ الرَّحْمٰنِ الرَّحِيْمِ

طٰهٰ ﴿١﴾ مَآ اَنْزَلْنَا عَلَيْكَ الْقُرْاٰنَ لِتَشْقٰٓى ﴿٢﴾ اِلَّا تَذْكِرَةً لِّمَنْ
يَّخْشٰى ﴿٣﴾ تَنْزِيْلًا مِّمَّنْ خَلَقَ الْاَرْضَ وَالسَّمٰوٰتِ الْعُلٰى ﴿٤﴾
اَلرَّحْمٰنُ عَلَى الْعَرْشِ اسْتَوٰى ﴿٥﴾ لَهٗ مَا فِى السَّمٰوٰتِ وَمَا فِى
الْاَرْضِ وَمَا بَيْنَهُمَا وَمَا تَحْتَ الثَّرٰى ﴿٦﴾ وَاِنْ تَجْهَرْ بِالْقَوْلِ
فَاِنَّهٗ يَعْلَمُ السِّرَّ وَاَخْفٰى ﴿٧﴾ اَللّٰهُ لَآ اِلٰهَ اِلَّا هُوَ ؕ لَهُ الْاَسْمَآءُ
الْحُسْنٰى ﴿٨﴾ وَهَلْ اَتٰىكَ حَدِيْثُ مُوْسٰى ﴿٩﴾ اِذْ رَاٰ نَارًا فَقَالَ
لِاَهْلِهِ امْكُثُوْٓا اِنِّىْٓ اٰنَسْتُ نَارًا لَّعَلِّىْٓ اٰتِيْكُمْ مِّنْهَا بِقَبَسٍ اَوْ
اَجِدُ عَلَى النَّارِ هُدًى ﴿١٠﴾ فَلَمَّآ اَتٰىهَا نُوْدِىَ يٰمُوْسٰى ﴿١١﴾ ؕ اِنِّىْٓ اَنَا
رَبُّكَ فَاخْلَعْ نَعْلَيْكَ ۚ اِنَّكَ بِالْوَادِ الْمُقَدَّسِ طُوًى ﴿١٢﴾ ؕ

وقف لازم

وَاَنَا اخْتَرْتُكَ فَاسْتَمِعْ لِمَا يُوْحٰى ﴿١٣﴾ اِنَّنِيْٓ اَنَا اللّٰهُ لَآ اِلٰهَ اِلَّآ
اَنَا فَاعْبُدْنِيْ ۙ وَاَقِمِ الصَّلٰوةَ لِذِكْرِيْ ﴿١٤﴾ اِنَّ السَّاعَةَ اٰتِيَةٌ
اَكَادُ اُخْفِيْهَا لِتُجْزٰى كُلُّ نَفْسٍۭ بِمَا تَسْعٰى ﴿١٥﴾ فَلَا يَصُدَّنَّكَ عَنْهَا
مَنْ لَّا يُؤْمِنُ بِهَا وَاتَّبَعَ هَوٰىهُ فَتَرْدٰى ﴿١٦﴾ وَمَا تِلْكَ بِيَمِيْنِكَ يٰمُوْسٰى ﴿١٧﴾
قَالَ هِيَ عَصَايَ ۚ اَتَوَكَّؤُا عَلَيْهَا وَاَهُشُّ بِهَا عَلٰى غَنَمِيْ وَلِيَ فِيْهَا
مَاٰرِبُ اُخْرٰى ﴿١٨﴾ قَالَ اَلْقِهَا يٰمُوْسٰى ﴿١٩﴾ فَاَلْقٰىهَا فَاِذَا هِيَ حَيَّةٌ
تَسْعٰى ﴿٢٠﴾ قَالَ خُذْهَا وَلَا تَخَفْ ٝ سَنُعِيْدُهَا سِيْرَتَهَا الْاُوْلٰى ﴿٢١﴾
وَاضْمُمْ يَدَكَ اِلٰى جَنَاحِكَ تَخْرُجْ بَيْضَآءَ مِنْ غَيْرِ سُوْٓءٍ اٰيَةً
اُخْرٰى ﴿٢٢﴾ لِنُرِيَكَ مِنْ اٰيٰتِنَا الْكُبْرٰى ﴿٢٣﴾ اِذْهَبْ اِلٰى فِرْعَوْنَ اِنَّهٗ
طَغٰى ﴿٢٤﴾ ع قَالَ رَبِّ اشْرَحْ لِيْ صَدْرِيْ ﴿٢٥﴾ وَيَسِّرْ لِيْٓ اَمْرِيْ ﴿٢٦﴾ وَاحْلُلْ ع ١٠ ٢٤ ١
عُقْدَةً مِّنْ لِّسَانِيْ ﴿٢٧﴾ يَفْقَهُوْا قَوْلِيْ ﴿٢٨﴾ وَاجْعَلْ لِّيْ وَزِيْرًا مِّنْ
اَهْلِيْ ﴿٢٩﴾ هٰرُوْنَ اَخِي ﴿٣٠﴾ اشْدُدْ بِهٖٓ اَزْرِيْ ﴿٣١﴾ وَاَشْرِكْهُ فِيْٓ اَمْرِيْ ﴿٣٢﴾
كَيْ نُسَبِّحَكَ كَثِيْرًا ﴿٣٣﴾ وَّنَذْكُرَكَ كَثِيْرًا ﴿٣٤﴾ اِنَّكَ كُنْتَ بِنَا
بَصِيْرًا ﴿٣٥﴾ قَالَ قَدْ اُوْتِيْتَ سُؤْلَكَ يٰمُوْسٰى ﴿٣٦﴾ وَلَقَدْ مَنَنَّا
عَلَيْكَ مَرَّةً اُخْرٰٓى ﴿٣٧﴾ اِذْ اَوْحَيْنَآ اِلٰٓى اُمِّكَ مَا يُوْحٰٓى ﴿٣٨﴾

وقف لازم

اَنِ اقْذِفِيْهِ فِي التَّابُوْتِ فَاقْذِفِيْهِ فِي الْيَمِّ فَلْيُلْقِهِ الْيَمُّ
بِالسَّاحِلِ يَاْخُذْهُ عَدُوٌّ لِّيْ وَعَدُوٌّ لَّهٗ ؕ وَاَلْقَيْتُ عَلَيْكَ مَحَبَّةً
مِّنِّيْ ۚ۬ وَلِتُصْنَعَ عَلٰى عَيْنِيْ ﴿٣٩﴾ اِذْ تَمْشِيْۤ اُخْتُكَ فَتَقُوْلُ هَلْ
اَدُلُّكُمْ عَلٰى مَنْ يَّكْفُلُهٗ ؕ فَرَجَعْنٰكَ اِلٰۤى اُمِّكَ كَيْ تَقَرَّ عَيْنُهَا
وَلَا تَحْزَنَ ؕ۬ وَقَتَلْتَ نَفْسًا فَنَجَّيْنٰكَ مِنَ الْغَمِّ وَفَتَنّٰكَ
فُتُوْنًا ۫ فَلَبِثْتَ سِنِيْنَ فِيْۤ اَهْلِ مَدْيَنَ ۙ۬ ثُمَّ جِئْتَ عَلٰى قَدَرٍ
يّٰمُوْسٰى ﴿٤٠﴾ وَاصْطَنَعْتُكَ لِنَفْسِيْ ﴿٤١﴾ اِذْهَبْ اَنْتَ وَاَخُوْكَ بِاٰيٰتِيْ
وَلَا تَنِيَا فِيْ ذِكْرِيْ ﴿٤٢﴾ اِذْهَبَاۤ اِلٰى فِرْعَوْنَ اِنَّهٗ طَغٰى ﴿٤٣﴾ فَقُوْلَا لَهٗ
قَوْلًا لَّيِّنًا لَّعَلَّهٗ يَتَذَكَّرُ اَوْ يَخْشٰى ﴿٤٤﴾ قَالَا رَبَّنَاۤ اِنَّنَا نَخَافُ اَنْ
يَّفْرُطَ عَلَيْنَاۤ اَوْ اَنْ يَّطْغٰى ﴿٤٥﴾ قَالَ لَا تَخَافَاۤ اِنَّنِيْ مَعَكُمَاۤ اَسْمَعُ
وَاَرٰى ﴿٤٦﴾ فَاْتِيٰهُ فَقُوْلَاۤ اِنَّا رَسُوْلَا رَبِّكَ فَاَرْسِلْ مَعَنَا بَنِيْۤ
اِسْرَآءِيْلَ ۙ۬ وَلَا تُعَذِّبْهُمْ ؕ قَدْ جِئْنٰكَ بِاٰيَةٍ مِّنْ رَّبِّكَ ؕ وَالسَّلٰمُ
عَلٰى مَنِ اتَّبَعَ الْهُدٰى ﴿٤٧﴾ اِنَّا قَدْ اُوْحِيَ اِلَيْنَاۤ اَنَّ الْعَذَابَ عَلٰى مَنْ
كَذَّبَ وَتَوَلّٰى ﴿٤٨﴾ قَالَ فَمَنْ رَّبُّكُمَا يٰمُوْسٰى ﴿٤٩﴾ قَالَ رَبُّنَا الَّذِيْۤ اَعْطٰى
كُلَّ شَيْءٍ خَلْقَهٗ ثُمَّ هَدٰى ﴿٥٠﴾ قَالَ فَمَا بَالُ الْقُرُوْنِ الْاُوْلٰى ﴿٥١﴾

قَالَ عِلْمُهَا عِنْدَ رَبِّيْ فِيْ كِتٰبٍ ۚ لَا يَضِلُّ رَبِّيْ وَلَا يَنْسَى ﴿٥٢﴾
الَّذِيْ جَعَلَ لَكُمُ الْاَرْضَ مَهْدًا وَّسَلَكَ لَكُمْ فِيْهَا سُبُلًا وَّ
اَنْزَلَ مِنَ السَّمَآءِ مَآءً ؕ فَاَخْرَجْنَا بِهٖۤ اَزْوَاجًا مِّنْ نَّبَاتٍ شَتّٰى ﴿٥٣﴾
كُلُوْا وَارْعَوْا اَنْعَامَكُمْ ؕ اِنَّ فِيْ ذٰلِكَ لَاٰيٰتٍ لِّاُولِي النُّهٰى ﴿٥٤﴾ مِنْهَا ع ٢
خَلَقْنٰكُمْ وَفِيْهَا نُعِيْدُكُمْ وَمِنْهَا نُخْرِجُكُمْ تَارَةً اُخْرٰى ﴿٥٥﴾ وَلَقَدْ اَرَيْنٰهُ
اٰيٰتِنَا كُلَّهَا فَكَذَّبَ وَاَبٰى ﴿٥٦﴾ قَالَ اَجِئْتَنَا لِتُخْرِجَنَا مِنْ اَرْضِنَا
بِسِحْرِكَ يٰمُوْسٰى ﴿٥٧﴾ فَلَنَاْتِيَنَّكَ بِسِحْرٍ مِّثْلِهٖ فَاجْعَلْ بَيْنَنَا وَبَيْنَكَ
مَوْعِدًا لَّا نُخْلِفُهٗ نَحْنُ وَلَاۤ اَنْتَ مَكَانًا سُوًى ﴿٥٨﴾ قَالَ مَوْعِدُكُمْ
يَوْمُ الزِّيْنَةِ وَاَنْ يُّحْشَرَ النَّاسُ ضُحًى ﴿٥٩﴾ فَتَوَلّٰى فِرْعَوْنُ فَجَمَعَ
كَيْدَهٗ ثُمَّ اَتٰى ﴿٦٠﴾ قَالَ لَهُمْ مُّوْسٰى وَيْلَكُمْ لَا تَفْتَرُوْا عَلَى اللّٰهِ كَذِبًا
فَيُسْحِتَكُمْ بِعَذَابٍ ۚ وَقَدْ خَابَ مَنِ افْتَرٰى ﴿٦١﴾ فَتَنَازَعُوْۤا اَمْرَهُمْ
بَيْنَهُمْ وَاَسَرُّوا النَّجْوٰى ﴿٦٢﴾ قَالُوْۤا اِنْ هٰذٰنِ لَسٰحِرٰنِ يُرِيْدٰنِ اَنْ
يُّخْرِجٰكُمْ مِّنْ اَرْضِكُمْ بِسِحْرِهِمَا وَيَذْهَبَا بِطَرِيْقَتِكُمُ الْمُثْلٰى ﴿٦٣﴾
فَاَجْمِعُوْا كَيْدَكُمْ ثُمَّ ائْتُوْا صَفًّا ۚ وَقَدْ اَفْلَحَ الْيَوْمَ مَنِ اسْتَعْلٰى ﴿٦٤﴾
قَالُوْا يٰمُوْسٰۤى اِمَّاۤ اَنْ تُلْقِيَ وَاِمَّاۤ اَنْ نَّكُوْنَ اَوَّلَ مَنْ اَلْقٰى ﴿٦٥﴾

قَالَ بَلْ اَلْقُوْا ۚ فَاِذَا حِبَالُهُمْ وَعِصِيُّهُمْ يُخَيَّلُ اِلَيْهِ مِنْ سِحْرِهِمْ
اَنَّهَا تَسْعٰى ﴿٦٦﴾ فَاَوْجَسَ فِيْ نَفْسِهٖ خِيْفَةً مُّوْسٰى ﴿٦٧﴾ قُلْنَا لَا تَخَفْ
اِنَّكَ اَنْتَ الْاَعْلٰى ﴿٦٨﴾ وَاَلْقِ مَا فِيْ يَمِيْنِكَ تَلْقَفْ مَا صَنَعُوْا ؕ اِنَّمَا
صَنَعُوْا كَيْدُ سٰحِرٍ ؕ وَلَا يُفْلِحُ السَّاحِرُ حَيْثُ اَتٰى ﴿٦٩﴾ فَاُلْقِيَ السَّحَرَةُ
سُجَّدًا قَالُوْٓا اٰمَنَّا بِرَبِّ هٰرُوْنَ وَمُوْسٰى ﴿٧٠﴾ قَالَ اٰمَنْتُمْ لَهٗ قَبْلَ
اَنْ اٰذَنَ لَكُمْ ؕ اِنَّهٗ لَكَبِيْرُكُمُ الَّذِيْ عَلَّمَكُمُ السِّحْرَ ۚ فَلَاُقَطِّعَنَّ
اَيْدِيَكُمْ وَاَرْجُلَكُمْ مِّنْ خِلَافٍ وَّلَاُصَلِّبَنَّكُمْ فِيْ جُذُوْعِ النَّخْلِ ز
وَلَتَعْلَمُنَّ اَيُّنَآ اَشَدُّ عَذَابًا وَّاَبْقٰى ﴿٧١﴾ قَالُوْا لَنْ نُّؤْثِرَكَ عَلٰى مَا
جَآءَنَا مِنَ الْبَيِّنٰتِ وَالَّذِيْ فَطَرَنَا فَاقْضِ مَآ اَنْتَ قَاضٍ ؕ
اِنَّمَا تَقْضِيْ هٰذِهِ الْحَيٰوةَ الدُّنْيَا ؕ ﴿٧٢﴾ اِنَّآ اٰمَنَّا بِرَبِّنَا لِيَغْفِرَ لَنَا
خَطٰيٰنَا وَمَآ اَكْرَهْتَنَا عَلَيْهِ مِنَ السِّحْرِ ؕ وَاللّٰهُ خَيْرٌ وَّاَبْقٰى ﴿٧٣﴾ الثلثة
اِنَّهٗ مَنْ يَّاْتِ رَبَّهٗ مُجْرِمًا فَاِنَّ لَهٗ جَهَنَّمَ ؕ لَا يَمُوْتُ فِيْهَا وَ
لَا يَحْيٰى ﴿٧٤﴾ وَمَنْ يَّاْتِهٖ مُؤْمِنًا قَدْ عَمِلَ الصّٰلِحٰتِ فَاُولٰٓئِكَ
لَهُمُ الدَّرَجٰتُ الْعُلٰى ۙ ﴿٧٥﴾ جَنّٰتُ عَدْنٍ تَجْرِيْ مِنْ تَحْتِهَا
الْاَنْهٰرُ خٰلِدِيْنَ فِيْهَا ؕ وَذٰلِكَ جَزٰٓؤُا مَنْ تَزَكّٰى ﴿٧٦﴾ ع ٣ ٢٢ ١٢

وَلَقَدْ اَوْحَيْنَآ اِلٰى مُوْسٰٓى ۙ۬ اَنْ اَسْرِ بِعِبَادِيْ فَاضْرِبْ
لَهُمْ طَرِيْقًا فِي الْبَحْرِ يَبَسًا ۙ لَّا تَخٰفُ دَرَكًا وَّلَا تَخْشٰى ﴿٧٧﴾
فَاَتْبَعَهُمْ فِرْعَوْنُ بِجُنُوْدِهٖ فَغَشِيَهُمْ مِّنَ الْيَمِّ مَا غَشِيَهُمْ ؕ ﴿٧٨﴾
وَاَضَلَّ فِرْعَوْنُ قَوْمَهٗ وَمَا هَدٰى ﴿٧٩﴾ يٰبَنِيْٓ اِسْرَآءِيْلَ قَدْ
اَنْجَيْنٰكُمْ مِّنْ عَدُوِّكُمْ وَوٰعَدْنٰكُمْ جَانِبَ الطُّوْرِ الْاَيْمَنَ
وَنَزَّلْنَا عَلَيْكُمُ الْمَنَّ وَالسَّلْوٰى ﴿٨٠﴾ كُلُوْا مِنْ طَيِّبٰتِ مَا
رَزَقْنٰكُمْ وَلَا تَطْغَوْا فِيْهِ فَيَحِلَّ عَلَيْكُمْ غَضَبِيْ ۚ وَمَنْ
يَّحْلِلْ عَلَيْهِ غَضَبِيْ فَقَدْ هَوٰى ﴿٨١﴾ وَاِنِّيْ لَغَفَّارٌ لِّمَنْ
تَابَ وَاٰمَنَ وَعَمِلَ صَالِحًا ثُمَّ اهْتَدٰى ﴿٨٢﴾ وَمَآ اَعْجَلَكَ
عَنْ قَوْمِكَ يٰمُوْسٰى ﴿٨٣﴾ قَالَ هُمْ اُولَآءِ عَلٰٓى اَثَرِيْ وَ
عَجِلْتُ اِلَيْكَ رَبِّ لِتَرْضٰى ﴿٨٤﴾ قَالَ فَاِنَّا قَدْ فَتَنَّا
قَوْمَكَ مِنْ بَعْدِكَ وَاَضَلَّهُمُ السَّامِرِيُّ ﴿٨٥﴾ فَرَجَعَ
مُوْسٰٓى اِلٰى قَوْمِهٖ غَضْبَانَ اَسِفًا ۚ قَالَ يٰقَوْمِ اَلَمْ يَعِدْكُمْ
رَبُّكُمْ وَعْدًا حَسَنًا ؕ اَفَطَالَ عَلَيْكُمُ الْعَهْدُ اَمْ اَرَدْتُّمْ اَنْ
يَّحِلَّ عَلَيْكُمْ غَضَبٌ مِّنْ رَّبِّكُمْ فَاَخْلَفْتُمْ مَّوْعِدِيْ ﴿٨٦﴾

قَالُوْا مَآ اَخْلَفْنَا مَوْعِدَكَ بِمَلْكِنَا وَلٰكِنَّا حُمِّلْنَآ اَوْزَارًا مِّنْ زِيْنَةِ
الْقَوْمِ فَقَذَفْنٰهَا فَكَذٰلِكَ اَلْقَى السَّامِرِيُّ ﴿٨٧﴾ فَاَخْرَجَ لَهُمْ عِجْلًا
جَسَدًا لَّهٗ خُوَارٌ فَقَالُوْا هٰذَآ اِلٰهُكُمْ وَاِلٰهُ مُوْسٰى ۬ فَنَسِيَ ﴿٨٨﴾ اَفَلَا
يَرَوْنَ اَلَّا يَرْجِعُ اِلَيْهِمْ قَوْلًا ۬ وَّلَا يَمْلِكُ لَهُمْ ضَرًّا وَّلَا نَفْعًا ﴿٨٩﴾ ع ٤ ١٤
وَلَقَدْ قَالَ لَهُمْ هٰرُوْنُ مِنْ قَبْلُ يٰقَوْمِ اِنَّمَا فُتِنْتُمْ بِهٖ ۚ وَاِنَّ
رَبَّكُمُ الرَّحْمٰنُ فَاتَّبِعُوْنِيْ وَاَطِيْعُوْٓا اَمْرِيْ ﴿٩٠﴾ قَالُوْا لَنْ نَّبْرَحَ
عَلَيْهِ عٰكِفِيْنَ حَتّٰى يَرْجِعَ اِلَيْنَا مُوْسٰى ﴿٩١﴾ قَالَ يٰهٰرُوْنُ مَا
مَنَعَكَ اِذْ رَاَيْتَهُمْ ضَلُّوْٓا ﴿٩٢﴾ اَلَّا تَتَّبِعَنِ ۭ اَفَعَصَيْتَ اَمْرِيْ ﴿٩٣﴾
قَالَ يَبْنَؤُمَّ لَا تَاْخُذْ بِلِحْيَتِيْ وَلَا بِرَاْسِيْ ۚ اِنِّيْ خَشِيْتُ اَنْ
تَقُوْلَ فَرَّقْتَ بَيْنَ بَنِيْٓ اِسْرَاۗءِيْلَ وَلَمْ تَرْقُبْ قَوْلِيْ ﴿٩٤﴾ قَالَ
فَمَا خَطْبُكَ يٰسَامِرِيُّ ﴿٩٥﴾ قَالَ بَصُرْتُ بِمَا لَمْ يَبْصُرُوْا بِهٖ
فَقَبَضْتُ قَبْضَةً مِّنْ اَثَرِ الرَّسُوْلِ فَنَبَذْتُهَا وَكَذٰلِكَ سَوَّلَتْ
لِيْ نَفْسِيْ ﴿٩٦﴾ قَالَ فَاذْهَبْ فَاِنَّ لَكَ فِي الْحَيٰوةِ اَنْ تَقُوْلَ لَا
مِسَاسَ ۠ وَاِنَّ لَكَ مَوْعِدًا لَّنْ تُخْلَفَهٗ ۚ وَانْظُرْ اِلٰٓى اِلٰهِكَ الَّذِيْ
ظَلْتَ عَلَيْهِ عَاكِفًا ۭ لَنُحَرِّقَنَّهٗ ثُمَّ لَنَنْسِفَنَّهٗ فِي الْيَمِّ نَسْفًا ﴿٩٧﴾

اِنَّمَاۤ اِلٰهُكُمُ اللّٰهُ الَّذِیْ لَاۤ اِلٰهَ اِلَّا هُوَ ؕ وَسِعَ كُلَّ شَیْءٍ عِلْمًا ﴿۹۸﴾ كَذٰلِكَ
نَقُصُّ عَلَیْكَ مِنْ اَنْۢبَآءِ مَا قَدْ سَبَقَ ۚ وَقَدْ اٰتَیْنٰكَ مِنْ لَّدُنَّا
ذِكْرًا ۖۚ ﴿۹۹﴾ مَنْ اَعْرَضَ عَنْهُ فَاِنَّهٗ یَحْمِلُ یَوْمَ الْقِیٰمَةِ وِزْرًا ۙ ﴿۱۰۰﴾ خٰلِدِیْنَ
فِیْهِ ؕ وَسَآءَ لَهُمْ یَوْمَ الْقِیٰمَةِ حِمْلًا ۙ ﴿۱۰۱﴾ یَّوْمَ یُنْفَخُ فِی الصُّوْرِ وَنَحْشُرُ
الْمُجْرِمِیْنَ یَوْمَىٕذٍ زُرْقًا ۚۖ ﴿۱۰۲﴾ یَّتَخَافَتُوْنَ بَیْنَهُمْ اِنْ لَّبِثْتُمْ اِلَّا
عَشْرًا ﴿۱۰۳﴾ نَحْنُ اَعْلَمُ بِمَا یَقُوْلُوْنَ اِذْ یَقُوْلُ اَمْثَلُهُمْ طَرِیْقَةً اِنْ
لَّبِثْتُمْ اِلَّا یَوْمًا ﴿۱۰۴﴾ وَیَسْـَٔلُوْنَكَ عَنِ الْجِبَالِ فَقُلْ یَنْسِفُهَا رَبِّیْ نَسْفًا ۙ ﴿۱۰۵﴾ ع ۵ ۱۵ ۱۴
فَیَذَرُهَا قَاعًا صَفْصَفًا ۙ ﴿۱۰۶﴾ لَّا تَرٰى فِیْهَا عِوَجًا وَّلَاۤ اَمْتًا ؕ ﴿۱۰۷﴾ یَوْمَىٕذٍ
یَّتَّبِعُوْنَ الدَّاعِیَ لَا عِوَجَ لَهٗ ۚ وَخَشَعَتِ الْاَصْوَاتُ لِلرَّحْمٰنِ
فَلَا تَسْمَعُ اِلَّا هَمْسًا ﴿۱۰۸﴾ یَوْمَىٕذٍ لَّا تَنْفَعُ الشَّفَاعَةُ اِلَّا مَنْ اَذِنَ
لَهُ الرَّحْمٰنُ وَرَضِیَ لَهٗ قَوْلًا ﴿۱۰۹﴾ یَعْلَمُ مَا بَیْنَ اَیْدِیْهِمْ وَمَا خَلْفَهُمْ
وَلَا یُحِیْطُوْنَ بِهٖ عِلْمًا ﴿۱۱۰﴾ وَعَنَتِ الْوُجُوْهُ لِلْحَیِّ الْقَیُّوْمِ ؕ وَقَدْ
خَابَ مَنْ حَمَلَ ظُلْمًا ﴿۱۱۱﴾ وَمَنْ یَّعْمَلْ مِنَ الصّٰلِحٰتِ وَهُوَ مُؤْمِنٌ
فَلَا یَخٰفُ ظُلْمًا وَّلَا هَضْمًا ﴿۱۱۲﴾ وَكَذٰلِكَ اَنْزَلْنٰهُ قُرْاٰنًا عَرَبِیًّا وَّ
صَرَّفْنَا فِیْهِ مِنَ الْوَعِیْدِ لَعَلَّهُمْ یَتَّقُوْنَ اَوْ یُحْدِثُ لَهُمْ ذِكْرًا ﴿۱۱۳﴾

فَتَعٰلَى اللّٰهُ الْمَلِكُ الْحَقُّ ۚ وَلَا تَعْجَلْ بِالْقُرْاٰنِ مِنْ قَبْلِ اَنْ
يُّقْضٰۤى اِلَيْكَ وَحْيُهٗ ۫ وَقُلْ رَّبِّ زِدْنِىْ عِلْمًا ﴿١١٤﴾ وَلَقَدْ عَهِدْنَاۤ
اِلٰۤى اٰدَمَ مِنْ قَبْلُ فَنَسِىَ وَلَمْ نَجِدْ لَهٗ عَزْمًا ﴿١١٥﴾ وَاِذْ قُلْنَا لِلْمَلٰٓئِكَةِ ع ٦ ١١ ١٥
اسْجُدُوْا لِاٰدَمَ فَسَجَدُوْۤا اِلَّاۤ اِبْلِيْسَ ؕ اَبٰى ﴿١١٦﴾ فَقُلْنَا يٰۤاٰدَمُ اِنَّ هٰذَا
عَدُوٌّ لَّكَ وَلِزَوْجِكَ فَلَا يُخْرِجَنَّكُمَا مِنَ الْجَنَّةِ فَتَشْقٰى ﴿١١٧﴾ اِنَّ
لَكَ اَلَّا تَجُوْعَ فِيْهَا وَلَا تَعْرٰى ﴿١١٨﴾ وَاَنَّكَ لَا تَظْمَؤُا فِيْهَا وَلَا تَضْحٰى ﴿١١٩﴾
فَوَسْوَسَ اِلَيْهِ الشَّيْطٰنُ قَالَ يٰۤاٰدَمُ هَلْ اَدُلُّكَ عَلٰى شَجَرَةِ
الْخُلْدِ وَمُلْكٍ لَّا يَبْلٰى ﴿١٢٠﴾ فَاَكَلَا مِنْهَا فَبَدَتْ لَهُمَا سَوْاٰتُهُمَا
وَطَفِقَا يَخْصِفٰنِ عَلَيْهِمَا مِنْ وَّرَقِ الْجَنَّةِ ۫ وَعَصٰۤى اٰدَمُ رَبَّهٗ
فَغَوٰى ﴿١٢١﴾ ۖ ثُمَّ اجْتَبٰهُ رَبُّهٗ فَتَابَ عَلَيْهِ وَهَدٰى ﴿١٢٢﴾ قَالَ اهْبِطَا
مِنْهَا جَمِيْعًا بَعْضُكُمْ لِبَعْضٍ عَدُوٌّ ۚ فَاِمَّا يَاْتِيَنَّكُمْ مِّنِّىْ هُدًى ۙ ۵
فَمَنِ اتَّبَعَ هُدَاىَ فَلَا يَضِلُّ وَلَا يَشْقٰى ﴿١٢٣﴾ وَمَنْ اَعْرَضَ
عَنْ ذِكْرِىْ فَاِنَّ لَهٗ مَعِيْشَةً ضَنْكًا وَّنَحْشُرُهٗ يَوْمَ الْقِيٰمَةِ
اَعْمٰى ﴿١٢٤﴾ قَالَ رَبِّ لِمَ حَشَرْتَنِىْۤ اَعْمٰى وَقَدْ كُنْتُ بَصِيْرًا ﴿١٢٥﴾
قَالَ كَذٰلِكَ اَتَتْكَ اٰيٰتُنَا فَنَسِيْتَهَا ۚ وَكَذٰلِكَ الْيَوْمَ تُنْسٰى ﴿١٢٦﴾

وَكَذٰلِكَ نَجْزِيْ مَنْ اَسْرَفَ وَلَمْ يُؤْمِنْ بِاٰيٰتِ رَبِّهٖ ؕ وَلَعَذَابُ
الْاٰخِرَةِ اَشَدُّ وَاَبْقٰى ﴿١٢٧﴾ اَفَلَمْ يَهْدِ لَهُمْ كَمْ اَهْلَكْنَا قَبْلَهُمْ مِّنَ
الْقُرُوْنِ يَمْشُوْنَ فِيْ مَسٰكِنِهِمْ ؕ اِنَّ فِيْ ذٰلِكَ لَاٰيٰتٍ لِّاُولِي النُّهٰى ﴿١٢٨﴾ ع ٧ ٣١ ١٦
وَلَوْلَا كَلِمَةٌ سَبَقَتْ مِنْ رَّبِّكَ لَكَانَ لِزَامًا وَّاَجَلٌ مُّسَمًّى ﴿١٢٩﴾ ؕ
فَاصْبِرْ عَلٰى مَا يَقُوْلُوْنَ وَسَبِّحْ بِحَمْدِ رَبِّكَ قَبْلَ طُلُوْعِ الشَّمْسِ
وَقَبْلَ غُرُوْبِهَا ۚ وَمِنْ اٰنَآئِ الَّيْلِ فَسَبِّحْ وَاَطْرَافَ النَّهَارِ
لَعَلَّكَ تَرْضٰى ﴿١٣٠﴾ وَلَا تَمُدَّنَّ عَيْنَيْكَ اِلٰى مَا مَتَّعْنَا بِهٖۤ اَزْوَاجًا
مِّنْهُمْ زَهْرَةَ الْحَيٰوةِ الدُّنْيَا ۙ۬ لِنَفْتِنَهُمْ فِيْهِ ؕ وَرِزْقُ رَبِّكَ
خَيْرٌ وَّاَبْقٰى ﴿١٣١﴾ وَاْمُرْ اَهْلَكَ بِالصَّلٰوةِ وَاصْطَبِرْ عَلَيْهَا ؕ لَا
نَسْـَٔلُكَ رِزْقًا ؕ نَحْنُ نَرْزُقُكَ ؕ وَالْعَاقِبَةُ لِلتَّقْوٰى ﴿١٣٢﴾ وَقَالُوْا
لَوْلَا يَاْتِيْنَا بِاٰيَةٍ مِّنْ رَّبِّهٖ ؕ اَوَلَمْ تَاْتِهِمْ بَيِّنَةُ مَا فِي الصُّحُفِ
الْاُوْلٰى ﴿١٣٣﴾ وَلَوْ اَنَّاۤ اَهْلَكْنٰهُمْ بِعَذَابٍ مِّنْ قَبْلِهٖ لَقَالُوْا
رَبَّنَا لَوْلَاۤ اَرْسَلْتَ اِلَيْنَا رَسُوْلًا فَنَتَّبِعَ اٰيٰتِكَ مِنْ قَبْلِ
اَنْ نَّذِلَّ وَنَخْزٰى ﴿١٣٤﴾ قُلْ كُلٌّ مُّتَرَبِّصٌ فَتَرَبَّصُوْا ۚ
فَسَتَعْلَمُوْنَ مَنْ اَصْحٰبُ الصِّرَاطِ السَّوِيِّ وَمَنِ اهْتَدٰى ﴿١٣٥﴾ ع ع ٨ ١٧

سُوْرَةُ الْاَنْبِيَاۤءِ مَكِّيَّةٌ وَّهِيَ مِائَةٌ وَّاثْنَتَا عَشْرَةَ اٰيَةً وَّسَبْعُ رُكُوْعَاتٍ

بِسْمِ اللّٰهِ الرَّحْمٰنِ الرَّحِيْمِ ○

اِقْتَرَبَ لِلنَّاسِ حِسَابُهُمْ وَهُمْ فِيْ غَفْلَةٍ
مُّعْرِضُوْنَ ۚ ① مَا يَاْتِيْهِمْ مِّنْ ذِكْرٍ مِّنْ رَّبِّهِمْ مُّحْدَثٍ اِلَّا اسْتَمَعُوْهُ
وَهُمْ يَلْعَبُوْنَ ۙ ② لَاهِيَةً قُلُوْبُهُمْ ۭ وَاَسَرُّوا النَّجْوَى ۖ الَّذِيْنَ ظَلَمُوْا ۖ
هَلْ هٰذَاۤ اِلَّا بَشَرٌ مِّثْلُكُمْ ۚ اَفَتَاْتُوْنَ السِّحْرَ وَاَنْتُمْ تُبْصِرُوْنَ ③
قٰلَ رَبِّيْ يَعْلَمُ الْقَوْلَ فِي السَّمَاۤءِ وَالْاَرْضِ ۡ وَهُوَ السَّمِيْعُ الْعَلِيْمُ ④
بَلْ قَالُوْۤا اَضْغَاثُ اَحْلَامٍۢ بَلِ افْتَرٰىهُ بَلْ هُوَ شَاعِرٌ ښ فَلْيَاْتِنَا
بِاٰيَةٍ كَمَاۤ اُرْسِلَ الْاَوَّلُوْنَ ⑤ مَاۤ اٰمَنَتْ قَبْلَهُمْ مِّنْ قَرْيَةٍ اَهْلَكْنٰهَا ۚ
اَفَهُمْ يُؤْمِنُوْنَ ⑥ وَمَاۤ اَرْسَلْنَا قَبْلَكَ اِلَّا رِجَالًا نُّوْحِيْۤ اِلَيْهِمْ
فَسْــَٔلُوْۤا اَهْلَ الذِّكْرِ اِنْ كُنْتُمْ لَا تَعْلَمُوْنَ ⑦ وَمَا جَعَلْنٰهُمْ
جَسَدًا لَّا يَاْكُلُوْنَ الطَّعَامَ وَمَا كَانُوْا خٰلِدِيْنَ ⑧ ثُمَّ صَدَقْنٰهُمُ
الْوَعْدَ فَاَنْجَيْنٰهُمْ وَمَنْ نَّشَاۤءُ وَاَهْلَكْنَا الْمُسْرِفِيْنَ ⑨ لَقَدْ
اَنْزَلْنَاۤ اِلَيْكُمْ كِتٰبًا فِيْهِ ذِكْرُكُمْ ۭ اَفَلَا تَعْقِلُوْنَ ⑩ ۧ وَكَمْ قَصَمْنَا ع ١
مِنْ قَرْيَةٍ كَانَتْ ظَالِمَةً وَّاَنْشَاْنَا بَعْدَهَا قَوْمًا اٰخَرِيْنَ ⑪

فَلَمَّآ اَحَسُّوۡا بَاۡسَنَاۤ اِذَا هُمۡ مِّنۡهَا يَرۡكُضُوۡنَؕ ﴿۱۲﴾ لَا تَرۡكُضُوۡا وَ

ارۡجِعُوۡۤا اِلٰى مَاۤ اُتۡرِفۡتُمۡ فِيۡهِ وَمَسٰكِنِكُمۡ لَعَلَّكُمۡ تُسۡـَٔلُوۡنَ ﴿۱۳﴾

قَالُوۡا يٰوَيۡلَنَاۤ اِنَّا كُنَّا ظٰلِمِيۡنَ ﴿۱۴﴾ فَمَا زَالَتۡ تِّلۡكَ دَعۡوٰٮهُمۡ حَتّٰى

جَعَلۡنٰهُمۡ حَصِيۡدًا خٰمِدِيۡنَ ﴿۱۵﴾ وَمَا خَلَقۡنَا السَّمَآءَ وَالۡاَرۡضَ

وَمَا بَيۡنَهُمَا لٰعِبِيۡنَ ﴿۱۶﴾ لَوۡ اَرَدۡنَاۤ اَنۡ نَّتَّخِذَ لَهۡوًا لَّاتَّخَذۡنٰهُ

مِنۡ لَّدُنَّاۤ ۖ اِنۡ كُنَّا فٰعِلِيۡنَ ﴿۱۷﴾ بَلۡ نَقۡذِفُ بِالۡحَقِّ عَلَى الۡبَاطِلِ

فَيَدۡمَغُهٗ فَاِذَا هُوَ زَاهِقٌؕ وَلَـكُمُ الۡوَيۡلُ مِمَّا تَصِفُوۡنَ ﴿۱۸﴾

وَلَهٗ مَنۡ فِى السَّمٰوٰتِ وَالۡاَرۡضِؕ وَمَنۡ عِنۡدَهٗ لَا يَسۡتَكۡبِرُوۡنَ

عَنۡ عِبَادَتِهٖ وَلَا يَسۡتَحۡسِرُوۡنَ ﴿۱۹﴾ يُسَبِّحُوۡنَ الَّيۡلَ وَالنَّهَارَ

لَا يَفۡتُرُوۡنَ ﴿۲۰﴾ اَمِ اتَّخَذُوۡۤا اٰلِهَةً مِّنَ الۡاَرۡضِ هُمۡ يُنۡشِرُوۡنَ ﴿۲۱﴾

لَوۡ كَانَ فِيۡهِمَاۤ اٰلِهَةٌ اِلَّا اللّٰهُ لَـفَسَدَتَا ۚ فَسُبۡحٰنَ اللّٰهِ رَبِّ

الۡعَرۡشِ عَمَّا يَصِفُوۡنَ ﴿۲۲﴾ لَا يُسۡـَٔلُ عَمَّا يَفۡعَلُ وَهُمۡ

يُسۡـَٔلُوۡنَ ﴿۲۳﴾ اَمِ اتَّخَذُوۡا مِنۡ دُوۡنِهٖۤ اٰلِهَةً ؕ قُلۡ هَاتُوۡا

بُرۡهَانَكُمۡ ۚ هٰذَا ذِكۡرُ مَنۡ مَّعِىَ وَذِكۡرُ مَنۡ قَبۡلِىۡ ؕ

بَلۡ اَكۡثَرُهُمۡ لَا يَعۡلَمُوۡنَ ۙ الۡحَقَّ فَهُمۡ مُّعۡرِضُوۡنَ ﴿۲۴﴾

وَمَآ اَرْسَلْنَا مِنْ قَبْلِكَ مِنْ رَّسُوْلٍ اِلَّا نُوْحِیْٓ اِلَیْهِ اَنَّهٗ
لَآ اِلٰهَ اِلَّآ اَنَا فَاعْبُدُوْنِ ﴿۲۵﴾ وَقَالُوا اتَّخَذَ الرَّحْمٰنُ وَلَدًا
سُبْحٰنَهٗ ؕ بَلْ عِبَادٌ مُّكْرَمُوْنَ ﴿۲۶﴾ لَا یَسْبِقُوْنَهٗ بِالْقَوْلِ وَهُمْ
بِاَمْرِهٖ یَعْمَلُوْنَ ﴿۲۷﴾ یَعْلَمُ مَا بَیْنَ اَیْدِیْهِمْ وَمَا خَلْفَهُمْ وَ
لَا یَشْفَعُوْنَ ۙ اِلَّا لِمَنِ ارْتَضٰی وَهُمْ مِّنْ خَشْیَتِهٖ مُشْفِقُوْنَ ﴿۲۸﴾
وَمَنْ یَّقُلْ مِنْهُمْ اِنِّیْٓ اِلٰهٌ مِّنْ دُوْنِهٖ فَذٰلِكَ نَجْزِیْهِ جَهَنَّمَ ؕ
كَذٰلِكَ نَجْزِی الظّٰلِمِیْنَ ﴿۲۹﴾ ع اَوَلَمْ یَرَ الَّذِیْنَ كَفَرُوْٓا اَنَّ ع ٢ ١٩ ٢
السَّمٰوٰتِ وَالْاَرْضَ كَانَتَا رَتْقًا فَفَتَقْنٰهُمَا ؕ وَجَعَلْنَا مِنَ الْمَآءِ
كُلَّ شَیْءٍ حَیٍّ ؕ اَفَلَا یُؤْمِنُوْنَ ﴿۳۰﴾ وَجَعَلْنَا فِی الْاَرْضِ رَوَاسِیَ اَنْ
تَمِیْدَ بِهِمْ ۪ وَجَعَلْنَا فِیْهَا فِجَاجًا سُبُلًا لَّعَلَّهُمْ یَهْتَدُوْنَ ﴿۳۱﴾
وَجَعَلْنَا السَّمَآءَ سَقْفًا مَّحْفُوْظًا ۚۖ وَّهُمْ عَنْ اٰیٰتِهَا مُعْرِضُوْنَ ﴿۳۲﴾
وَهُوَ الَّذِیْ خَلَقَ الَّیْلَ وَالنَّهَارَ وَالشَّمْسَ وَالْقَمَرَ ؕ كُلٌّ
فِیْ فَلَكٍ یَّسْبَحُوْنَ ﴿۳۳﴾ وَمَا جَعَلْنَا لِبَشَرٍ مِّنْ قَبْلِكَ الْخُلْدَ ؕ
اَفَاۡئِنْ مِّتَّ فَهُمُ الْخٰلِدُوْنَ ﴿۳۴﴾ كُلُّ نَفْسٍ ذَآئِقَةُ
الْمَوْتِ ؕ وَنَبْلُوْكُمْ بِالشَّرِّ وَالْخَیْرِ فِتْنَةً ؕ وَاِلَیْنَا تُرْجَعُوْنَ ﴿۳۵﴾

وَاِذَا رَاٰكَ الَّذِیْنَ كَفَرُوْۤا اِنْ یَّتَّخِذُوْنَكَ اِلَّا هُزُوًا ؕ اَهٰذَا
الَّذِیْ یَذْكُرُ اٰلِهَتَكُمْ ۚ وَهُمْ بِذِكْرِ الرَّحْمٰنِ هُمْ كٰفِرُوْنَ ﴿۳۶﴾
خُلِقَ الْاِنْسَانُ مِنْ عَجَلٍ ؕ سَاُورِیْكُمْ اٰیٰتِیْ فَلَا تَسْتَعْجِلُوْنِ ﴿۳۷﴾
وَیَقُوْلُوْنَ مَتٰى هٰذَا الْوَعْدُ اِنْ كُنْتُمْ صٰدِقِیْنَ ﴿۳۸﴾ لَوْ یَعْلَمُ
الَّذِیْنَ كَفَرُوْا حِیْنَ لَا یَكُفُّوْنَ عَنْ وُّجُوْهِهِمُ النَّارَ وَلَا
عَنْ ظُهُوْرِهِمْ وَلَا هُمْ یُنْصَرُوْنَ ﴿۳۹﴾ بَلْ تَاْتِیْهِمْ بَغْتَةً
فَتَبْهَتُهُمْ فَلَا یَسْتَطِیْعُوْنَ رَدَّهَا وَلَا هُمْ یُنْظَرُوْنَ ﴿۴۰﴾
وَلَقَدِ اسْتُهْزِئَ بِرُسُلٍ مِّنْ قَبْلِكَ فَحَاقَ بِالَّذِیْنَ سَخِرُوْا
مِنْهُمْ مَّا كَانُوْا بِهٖ یَسْتَهْزِءُوْنَ ﴿۴۱﴾ ع قُلْ مَنْ یَّكْلَؤُكُمْ بِالَّیْلِ ع ۳ ۱۲
وَالنَّهَارِ مِنَ الرَّحْمٰنِ ؕ بَلْ هُمْ عَنْ ذِكْرِ رَبِّهِمْ مُّعْرِضُوْنَ ﴿۴۲﴾
اَمْ لَهُمْ اٰلِهَةٌ تَمْنَعُهُمْ مِّنْ دُوْنِنَا ؕ لَا یَسْتَطِیْعُوْنَ نَصْرَ
اَنْفُسِهِمْ وَلَا هُمْ مِّنَّا یُصْحَبُوْنَ ﴿۴۳﴾ بَلْ مَتَّعْنَا هٰۤؤُلَآءِ وَ
اٰبَآءَهُمْ حَتّٰى طَالَ عَلَیْهِمُ الْعُمُرُ ؕ اَفَلَا یَرَوْنَ اَنَّا نَاْتِی
الْاَرْضَ نَنْقُصُهَا مِنْ اَطْرَافِهَا ؕ اَفَهُمُ الْغٰلِبُوْنَ ﴿۴۴﴾ قُلْ اِنَّمَاۤ
اُنْذِرُكُمْ بِالْوَحْیِ ۖ وَلَا یَسْمَعُ الصُّمُّ الدُّعَآءَ اِذَا مَا یُنْذَرُوْنَ ﴿۴۵﴾

وَلَئِنۡ مَّسَّتۡهُمۡ نَفۡحَةٌ مِّنۡ عَذَابِ رَبِّكَ لَيَقُوۡلُنَّ يٰوَيۡلَنَاۤ
اِنَّا كُنَّا ظٰلِمِيۡنَ ﴿۴۶﴾ وَنَضَعُ الۡمَوَازِيۡنَ الۡقِسۡطَ لِيَوۡمِ الۡقِيٰمَةِ
فَلَا تُظۡلَمُ نَفۡسٌ شَيۡـًٔا ؕ وَاِنۡ كَانَ مِثۡقَالَ حَبَّةٍ مِّنۡ
خَرۡدَلٍ اَتَيۡنَا بِهَا ؕ وَكَفٰى بِنَا حٰسِبِيۡنَ ﴿۴۷﴾ وَلَقَدۡ اٰتَيۡنَا
مُوۡسٰى وَهٰرُوۡنَ الۡفُرۡقَانَ وَضِيَآءً وَّذِكۡرًا لِّلۡمُتَّقِيۡنَ ﴿۴۸﴾ ۙ
الَّذِيۡنَ يَخۡشَوۡنَ رَبَّهُمۡ بِالۡغَيۡبِ وَهُمۡ مِّنَ السَّاعَةِ
مُشۡفِقُوۡنَ ﴿۴۹﴾ وَهٰذَا ذِكۡرٌ مُّبٰرَكٌ اَنۡزَلۡنٰهُ ؕ اَفَاَنۡتُمۡ لَهٗ
مُنۡكِرُوۡنَ ﴿۵۰﴾ ع وَلَقَدۡ اٰتَيۡنَاۤ اِبۡرٰهِيۡمَ رُشۡدَهٗ مِنۡ قَبۡلُ وَ ع
كُنَّا بِهٖ عٰلِمِيۡنَ ﴿۵۱﴾ ۚ اِذۡ قَالَ لِاَبِيۡهِ وَقَوۡمِهٖ مَا هٰذِهِ التَّمَاثِيۡلُ
الَّتِىۡۤ اَنۡتُمۡ لَهَا عٰكِفُوۡنَ ﴿۵۲﴾ قَالُوۡا وَجَدۡنَاۤ اٰبَآءَنَا لَهَا
عٰبِدِيۡنَ ﴿۵۳﴾ قَالَ لَقَدۡ كُنۡتُمۡ اَنۡتُمۡ وَاٰبَآؤُكُمۡ فِىۡ ضَلٰلٍ
مُّبِيۡنٍ ﴿۵۴﴾ قَالُوۡۤا اَجِئۡتَنَا بِالۡحَقِّ اَمۡ اَنۡتَ مِنَ اللّٰعِبِيۡنَ ﴿۵۵﴾
قَالَ بَلۡ رَّبُّكُمۡ رَبُّ السَّمٰوٰتِ وَالۡاَرۡضِ الَّذِىۡ
فَطَرَهُنَّ ۖ وَاَنَا عَلٰى ذٰلِكُمۡ مِّنَ الشّٰهِدِيۡنَ ﴿۵۶﴾ وَ
تَاللّٰهِ لَاَكِيۡدَنَّ اَصۡنَامَكُمۡ بَعۡدَ اَنۡ تُوَلُّوۡا مُدۡبِرِيۡنَ ﴿۵۷﴾

فَجَعَلَهُمْ جُذٰذًا اِلَّا كَبِيْرًا لَّهُمْ لَعَلَّهُمْ اِلَيْهِ يَرْجِعُوْنَ ﴿٥٨﴾
قَالُوْا مَنْ فَعَلَ هٰذَا بِاٰلِهَتِنَآ اِنَّهٗ لَمِنَ الظّٰلِمِيْنَ ﴿٥٩﴾ قَالُوْا
سَمِعْنَا فَتًى يَّذْكُرُهُمْ يُقَالُ لَهٗۤ اِبْرٰهِيْمُ ؕ﴿٦٠﴾ قَالُوْا
فَاْتُوْا بِهٖ عَلٰۤى اَعْيُنِ النَّاسِ لَعَلَّهُمْ يَشْهَدُوْنَ ﴿٦١﴾ قَالُوْۤا
ءَاَنْتَ فَعَلْتَ هٰذَا بِاٰلِهَتِنَا يٰۤاِبْرٰهِيْمُ ؕ﴿٦٢﴾ قَالَ بَلْ فَعَلَهٗ ۖۗ
كَبِيْرُهُمْ هٰذَا فَسْــَٔلُوْهُمْ اِنْ كَانُوْا يَنْطِقُوْنَ ﴿٦٣﴾ فَرَجَعُوْۤا اِلٰۤى
اَنْفُسِهِمْ فَقَالُوْۤا اِنَّكُمْ اَنْتُمُ الظّٰلِمُوْنَ ۙ﴿٦٤﴾ ثُمَّ نُكِسُوْا عَلٰى
رُءُوْسِهِمْ ۚ لَقَدْ عَلِمْتَ مَا هٰۤؤُلَآءِ يَنْطِقُوْنَ ﴿٦٥﴾ قَالَ اَفَتَعْبُدُوْنَ
مِنْ دُوْنِ اللّٰهِ مَا لَا يَنْفَعُكُمْ شَيْـًٔا وَّلَا يَضُرُّكُمْ ؕ﴿٦٦﴾ اُفٍّ
لَّكُمْ وَلِمَا تَعْبُدُوْنَ مِنْ دُوْنِ اللّٰهِ ؕ اَفَلَا تَعْقِلُوْنَ ﴿٦٧﴾
قَالُوْا حَرِّقُوْهُ وَانْصُرُوْۤا اٰلِهَتَكُمْ اِنْ كُنْتُمْ فٰعِلِيْنَ ﴿٦٨﴾
قُلْنَا يٰنَارُ كُوْنِىْ بَرْدًا وَّسَلٰمًا عَلٰۤى اِبْرٰهِيْمَ ۙ﴿٦٩﴾ وَاَرَادُوْا
بِهٖ كَيْدًا فَجَعَلْنٰهُمُ الْاَخْسَرِيْنَ ۚ﴿٧٠﴾ وَنَجَّيْنٰهُ وَلُوْطًا
اِلَى الْاَرْضِ الَّتِىْ بٰرَكْنَا فِيْهَا لِلْعٰلَمِيْنَ ﴿٧١﴾ وَوَهَبْنَا لَهٗۤ
اِسْحٰقَ ؕ وَيَعْقُوْبَ نَافِلَةً ؕ وَكُلًّا جَعَلْنَا صٰلِحِيْنَ ﴿٧٢﴾

وَجَعَلْنٰهُمْ اَئِمَّةً يَّهْدُوْنَ بِاَمْرِنَا وَاَوْحَيْنَآ اِلَيْهِمْ فِعْلَ
الْخَيْرٰتِ وَاِقَامَ الصَّلٰوةِ وَاِيْتَآءَ الزَّكٰوةِ ۚ وَكَانُوْا لَنَا عٰبِدِيْنَ ﴿٧٣﴾ ۙ
وَلُوْطًا اٰتَيْنٰهُ حُكْمًا وَّعِلْمًا وَّنَجَّيْنٰهُ مِنَ الْقَرْيَةِ الَّتِيْ
كَانَتْ تَّعْمَلُ الْخَبٰٓئِثَ ؕ اِنَّهُمْ كَانُوْا قَوْمَ سَوْءٍ فٰسِقِيْنَ ﴿٧٤﴾ ۙ
وَاَدْخَلْنٰهُ فِيْ رَحْمَتِنَا ؕ اِنَّهٗ مِنَ الصّٰلِحِيْنَ ﴿٧٥﴾ ع وَنُوْحًا ٥ ع ٢٥ ٥
اِذْ نَادٰى مِنْ قَبْلُ فَاسْتَجَبْنَا لَهٗ فَنَجَّيْنٰهُ وَاَهْلَهٗ مِنَ الْكَرْبِ
الْعَظِيْمِ ﴿٧٦﴾ ۚ وَنَصَرْنٰهُ مِنَ الْقَوْمِ الَّذِيْنَ كَذَّبُوْا بِاٰيٰتِنَا ؕ
اِنَّهُمْ كَانُوْا قَوْمَ سَوْءٍ فَاَغْرَقْنٰهُمْ اَجْمَعِيْنَ ﴿٧٧﴾ وَدَاوٗدَ
وَسُلَيْمٰنَ اِذْ يَحْكُمٰنِ فِي الْحَرْثِ اِذْ نَفَشَتْ فِيْهِ غَنَمُ
الْقَوْمِ ۚ وَكُنَّا لِحُكْمِهِمْ شٰهِدِيْنَ ﴿٧٨﴾ ۙ فَفَهَّمْنٰهَا سُلَيْمٰنَ ۚ
وَكُلًّا اٰتَيْنَا حُكْمًا وَّعِلْمًا ۫ وَّسَخَّرْنَا مَعَ دَاوٗدَ الْجِبَالَ
يُسَبِّحْنَ وَالطَّيْرَ ؕ وَكُنَّا فٰعِلِيْنَ ﴿٧٩﴾ وَعَلَّمْنٰهُ صَنْعَةَ
لَبُوْسٍ لَّكُمْ لِتُحْصِنَكُمْ مِّنْۢ بَاْسِكُمْ ۚ فَهَلْ اَنْتُمْ
شٰكِرُوْنَ ﴿٨٠﴾ وَلِسُلَيْمٰنَ الرِّيْحَ عَاصِفَةً تَجْرِيْ بِاَمْرِهٖٓ
اِلَى الْاَرْضِ الَّتِيْ بٰرَكْنَا فِيْهَا ؕ وَكُنَّا بِكُلِّ شَيْءٍ عٰلِمِيْنَ ﴿٨١﴾

وَمِنَ الشَّيٰطِيْنِ مَنْ يَّغُوْصُوْنَ لَهٗ وَيَعْمَلُوْنَ عَمَلًا
دُوْنَ ذٰلِكَ ۚ وَكُنَّا لَهُمْ حٰفِظِيْنَ ﴿۸۲﴾ ۙ وَاَيُّوْبَ اِذْ نَادٰى
رَبَّهٗۤ اَنِّىْ مَسَّنِىَ الضُّرُّ وَاَنْتَ اَرْحَمُ الرّٰحِمِيْنَ ۚ ﴿۸۳﴾
فَاسْتَجَبْنَا لَهٗ فَكَشَفْنَا مَا بِهٖ مِنْ ضُرٍّ وَّاٰتَيْنٰهُ اَهْلَهٗ وَ
مِثْلَهُمْ مَّعَهُمْ رَحْمَةً مِّنْ عِنْدِنَا وَذِكْرٰى لِلْعٰبِدِيْنَ ﴿۸۴﴾
وَاِسْمٰعِيْلَ وَاِدْرِيْسَ وَذَا الْكِفْلِ ؕ كُلٌّ مِّنَ الصّٰبِرِيْنَ ﴿۸۵﴾ ۚ
وَاَدْخَلْنٰهُمْ فِىْ رَحْمَتِنَا ؕ اِنَّهُمْ مِّنَ الصّٰلِحِيْنَ ﴿۸۶﴾ وَ
ذَا النُّوْنِ اِذْ ذَّهَبَ مُغَاضِبًا فَظَنَّ اَنْ لَّنْ نَّقْدِرَ عَلَيْهِ
فَنَادٰى فِى الظُّلُمٰتِ اَنْ لَّاۤ اِلٰهَ اِلَّاۤ اَنْتَ سُبْحٰنَكَ ۖۗ
اِنِّىْ كُنْتُ مِنَ الظّٰلِمِيْنَ ۚ ﴿۸۷﴾ فَاسْتَجَبْنَا لَهٗ ۙ وَنَجَّيْنٰهُ
مِنَ الْغَمِّ ؕ وَكَذٰلِكَ نُـْۨجِى الْمُؤْمِنِيْنَ ﴿۸۸﴾ وَزَكَرِيَّاۤ
اِذْ نَادٰى رَبَّهٗ رَبِّ لَا تَذَرْنِىْ فَرْدًا وَّاَنْتَ خَيْرُ
الْوٰرِثِيْنَ ۚ ﴿۸۹﴾ فَاسْتَجَبْنَا لَهٗ ۫ وَوَهَبْنَا لَهٗ يَحْيٰى وَاَصْلَحْنَا
لَهٗ زَوْجَهٗ ؕ اِنَّهُمْ كَانُوْا يُسٰرِعُوْنَ فِى الْخَيْرٰتِ وَ
يَدْعُوْنَنَا رَغَبًا وَّرَهَبًا ؕ وَكَانُوْا لَنَا خٰشِعِيْنَ ﴿۹۰﴾

وَالَّتِيْٓ اَحْصَنَتْ فَرْجَهَا فَنَفَخْنَا فِيْهَا مِنْ رُّوْحِنَا وَ
جَعَلْنٰهَا وَابْنَهَآ اٰيَةً لِّلْعٰلَمِيْنَ ﴿٩١﴾ اِنَّ هٰذِهٖٓ اُمَّتُكُمْ
اُمَّةً وَّاحِدَةً ۖ وَّاَنَا رَبُّكُمْ فَاعْبُدُوْنِ ﴿٩٢﴾ وَتَقَطَّعُوْٓا اَمْرَهُمْ
٦ ع ١٨ ٦ بَيْنَهُمْ ۭ كُلٌّ اِلَيْنَا رٰجِعُوْنَ ﴿٩٣﴾ فَمَنْ يَّعْمَلْ مِنَ الصّٰلِحٰتِ
وَهُوَ مُؤْمِنٌ فَلَا كُفْرَانَ لِسَعْيِهٖ ۚ وَاِنَّا لَهٗ كٰتِبُوْنَ ﴿٩٤﴾ وَ
حَرٰمٌ عَلٰي قَرْيَةٍ اَهْلَكْنٰهَآ اَنَّهُمْ لَا يَرْجِعُوْنَ ﴿٩٥﴾ حَتّٰٓي اِذَا
فُتِحَتْ يَاْجُوْجُ وَمَاْجُوْجُ وَهُمْ مِّنْ كُلِّ حَدَبٍ يَّنْسِلُوْنَ ﴿٩٦﴾
وَاقْتَرَبَ الْوَعْدُ الْحَقُّ فَاِذَا هِيَ شَاخِصَةٌ اَبْصَارُ الَّذِيْنَ
كَفَرُوْا ۭ يٰوَيْلَنَا قَدْ كُنَّا فِيْ غَفْلَةٍ مِّنْ هٰذَا بَلْ
كُنَّا ظٰلِمِيْنَ ﴿٩٧﴾ اِنَّكُمْ وَمَا تَعْبُدُوْنَ مِنْ دُوْنِ اللّٰهِ
حَصَبُ جَهَنَّمَ ۭ اَنْتُمْ لَهَا وٰرِدُوْنَ ﴿٩٨﴾ لَوْ كَانَ هٰٓؤُلَاۗءِ
اٰلِهَةً مَّا وَرَدُوْهَا ۭ وَكُلٌّ فِيْهَا خٰلِدُوْنَ ﴿٩٩﴾ لَهُمْ فِيْهَا
زَفِيْرٌ وَّهُمْ فِيْهَا لَا يَسْمَعُوْنَ ﴿١٠٠﴾ اِنَّ الَّذِيْنَ سَبَقَتْ
لَهُمْ مِّنَّا الْحُسْنٰٓى ۙ اُولٰۗىِٕكَ عَنْهَا مُبْعَدُوْنَ ﴿١٠١﴾ لَا يَسْمَعُوْنَ
حَسِيْسَهَا ۚ وَهُمْ فِيْ مَا اشْتَهَتْ اَنْفُسُهُمْ خٰلِدُوْنَ ﴿١٠٢﴾

لَا يَحْزُنُهُمُ الْفَزَعُ الْاَكْبَرُ وَتَتَلَقّٰىهُمُ الْمَلٰٓئِكَةُ ؕ هٰذَا يَوْمُكُمُ
الَّذِىْ كُنْتُمْ تُوْعَدُوْنَ ﴿١٠٣﴾ يَوْمَ نَطْوِى السَّمَآءَ كَطَىِّ السِّجِلِّ
لِلْكُتُبِ ؕ كَمَا بَدَاْنَاۤ اَوَّلَ خَلْقٍ نُّعِيْدُهٗ ؕ وَعْدًا عَلَيْنَا ؕ اِنَّا كُنَّا
فٰعِلِيْنَ ﴿١٠٤﴾ وَلَقَدْ كَتَبْنَا فِى الزَّبُوْرِ مِنْۢ بَعْدِ الذِّكْرِ اَنَّ
الْاَرْضَ يَرِثُهَا عِبَادِىَ الصّٰلِحُوْنَ ﴿١٠٥﴾ اِنَّ فِىْ هٰذَا لَبَلٰغًا
لِّقَوْمٍ عٰبِدِيْنَ ؕ ﴿١٠٦﴾ وَمَاۤ اَرْسَلْنٰكَ اِلَّا رَحْمَةً لِّلْعٰلَمِيْنَ ﴿١٠٧﴾
قُلْ اِنَّمَا يُوْحٰۤى اِلَىَّ اَنَّمَاۤ اِلٰهُكُمْ اِلٰهٌ وَّاحِدٌ ۚ فَهَلْ اَنْتُمْ
مُّسْلِمُوْنَ ﴿١٠٨﴾ فَاِنْ تَوَلَّوْا فَقُلْ اٰذَنْتُكُمْ عَلٰى سَوَآءٍ ؕ وَاِنْ اَدْرِىْۤ
اَقَرِيْبٌ اَمْ بَعِيْدٌ مَّا تُوْعَدُوْنَ ﴿١٠٩﴾ اِنَّهٗ يَعْلَمُ الْجَهْرَ مِنَ
الْقَوْلِ وَيَعْلَمُ مَا تَكْتُمُوْنَ ﴿١١٠﴾ وَاِنْ اَدْرِىْ لَعَلَّهٗ فِتْنَةٌ لَّكُمْ
وَمَتَاعٌ اِلٰى حِيْنٍ ﴿١١١﴾ قٰلَ رَبِّ احْكُمْ بِالْحَقِّ ؕ وَرَبُّنَا
الرَّحْمٰنُ الْمُسْتَعَانُ عَلٰى مَا تَصِفُوْنَ ﴿١١٢﴾ ع النصف ١٩

سُوْرَةُ الْحَجِّ مَدَنِيَّةٌ وَهِىَ ثَمَانٍ وَّسَبْعُوْنَ اٰيَةً وَّعَشْرُ رُكُوْعَاتٍ

بِسْمِ اللّٰهِ الرَّحْمٰنِ الرَّحِيْمِ ○

يٰۤاَيُّهَا النَّاسُ اتَّقُوْا رَبَّكُمْ ۚ اِنَّ زَلْزَلَةَ السَّاعَةِ شَىْءٌ عَظِيْمٌ ﴿١﴾

يَوْمَ تَرَوْنَهَا تَذْهَلُ كُلُّ مُرْضِعَةٍ عَمَّآ اَرْضَعَتْ
وَتَضَعُ كُلُّ ذَاتِ حَمْلٍ حَمْلَهَا وَتَرَى النَّاسَ سُكٰرٰى
وَمَا هُمْ بِسُكٰرٰى وَلٰكِنَّ عَذَابَ اللّٰهِ شَدِيْدٌ ۝٢ وَمِنَ
النَّاسِ مَنْ يُّجَادِلُ فِى اللّٰهِ بِغَيْرِ عِلْمٍ وَّيَتَّبِعُ كُلَّ
شَيْطٰنٍ مَّرِيْدٍ ۙ ۝٣ كُتِبَ عَلَيْهِ اَنَّهٗ مَنْ تَوَلَّاهُ فَاَنَّهٗ يُضِلُّهٗ
وَيَهْدِيْهِ اِلٰى عَذَابِ السَّعِيْرِ ۝٤ يٰۤاَيُّهَا النَّاسُ اِنْ كُنْتُمْ
فِىْ رَيْبٍ مِّنَ الْبَعْثِ فَاِنَّا خَلَقْنٰكُمْ مِّنْ تُرَابٍ ثُمَّ مِنْ
نُّطْفَةٍ ثُمَّ مِنْ عَلَقَةٍ ثُمَّ مِنْ مُّضْغَةٍ مُّخَلَّقَةٍ وَّغَيْرِ
مُخَلَّقَةٍ لِّنُبَيِّنَ لَكُمْ ؕ وَنُقِرُّ فِى الْاَرْحَامِ مَا نَشَآءُ اِلٰٓى
اَجَلٍ مُّسَمًّى ثُمَّ نُخْرِجُكُمْ طِفْلًا ثُمَّ لِتَبْلُغُوْۤا اَشُدَّكُمْ ۚ
وَمِنْكُمْ مَّنْ يُّتَوَفّٰى وَمِنْكُمْ مَّنْ يُّرَدُّ اِلٰٓى اَرْذَلِ الْعُمُرِ
لِكَيْلَا يَعْلَمَ مِنْۢ بَعْدِ عِلْمٍ شَيْــًٔا ؕ وَتَرَى الْاَرْضَ
هَامِدَةً فَاِذَآ اَنْزَلْنَا عَلَيْهَا الْمَآءَ اهْتَزَّتْ وَرَبَتْ
وَاَنْۢبَتَتْ مِنْ كُلِّ زَوْجٍۢ بَهِيْجٍ ۝٥ ذٰلِكَ بِاَنَّ اللّٰهَ
هُوَ الْحَقُّ وَاَنَّهٗ يُحْىِ الْمَوْتٰى وَاَنَّهٗ عَلٰى كُلِّ شَىْءٍ قَدِيْرٌ ۙ ۝٦

وَّاَنَّ السَّاعَةَ اٰتِيَةٌ لَّا رَيْبَ فِيْهَا ۙ وَاَنَّ اللّٰهَ يَبْعَثُ مَنْ
فِى الْقُبُوْرِ ﴿٧﴾ وَمِنَ النَّاسِ مَنْ يُّجَادِلُ فِى اللّٰهِ بِغَيْرِ عِلْمٍ
وَّلَا هُدًى وَّلَا كِتٰبٍ مُّنِيْرٍ ۙ﴿٨﴾ ثَانِىَ عِطْفِهٖ لِيُضِلَّ عَنْ
سَبِيْلِ اللّٰهِ ؕ لَهٗ فِى الدُّنْيَا خِزْىٌ وَّنُذِيْقُهٗ يَوْمَ الْقِيٰمَةِ
عَذَابَ الْحَرِيْقِ ﴿٩﴾ ذٰلِكَ بِمَا قَدَّمَتْ يَدٰكَ وَاَنَّ اللّٰهَ لَيْسَ
بِظَلَّامٍ لِّلْعَبِيْدِ ﴿١٠﴾ وَمِنَ النَّاسِ مَنْ يَّعْبُدُ اللّٰهَ عَلٰى حَرْفٍ ۚ ع ١ ٨
فَاِنْ اَصَابَهٗ خَيْرُ ۨاطْمَاَنَّ بِهٖ ۚ وَاِنْ اَصَابَتْهُ فِتْنَةُ ۨانْقَلَبَ عَلٰى
وَجْهِهٖ ۚ قف خَسِرَ الدُّنْيَا وَالْاٰخِرَةَ ؕ ذٰلِكَ هُوَ الْخُسْرَانُ الْمُبِيْنُ ﴿١١﴾
يَدْعُوْا مِنْ دُوْنِ اللّٰهِ مَا لَا يَضُرُّهٗ وَمَا لَا يَنْفَعُهٗ ؕ ذٰلِكَ هُوَ
الضَّلٰلُ الْبَعِيْدُ ﴿١٢﴾ ۚ يَدْعُوْا لَمَنْ ضَرُّهٗۤ اَقْرَبُ مِنْ نَّفْعِهٖ ؕ
لَبِئْسَ الْمَوْلٰى وَلَبِئْسَ الْعَشِيْرُ ﴿١٣﴾ اِنَّ اللّٰهَ يُدْخِلُ الَّذِيْنَ
اٰمَنُوْا وَعَمِلُوا الصّٰلِحٰتِ جَنّٰتٍ تَجْرِىْ مِنْ تَحْتِهَا الْاَنْهٰرُ ؕ
اِنَّ اللّٰهَ يَفْعَلُ مَا يُرِيْدُ ﴿١٤﴾ مَنْ كَانَ يَظُنُّ اَنْ لَّنْ
يَّنْصُرَهُ اللّٰهُ فِى الدُّنْيَا وَالْاٰخِرَةِ فَلْيَمْدُدْ بِسَبَبٍ اِلَى
السَّمَآءِ ثُمَّ لْيَقْطَعْ فَلْيَنْظُرْ هَلْ يُذْهِبَنَّ كَيْدُهٗ مَا يَغِيْظُ ﴿١٥﴾

وَكَذٰلِكَ اَنْزَلْنٰهُ اٰيٰتٍۭ بَيِّنٰتٍ ۙ وَّاَنَّ اللّٰهَ يَهْدِيْ مَنْ يُّرِيْدُ ﴿١٦﴾

اِنَّ الَّذِيْنَ اٰمَنُوْا وَالَّذِيْنَ هَادُوْا وَالصّٰبِـِٕيْنَ وَالنَّصٰرٰى

وَالْمَجُوْسَ وَالَّذِيْنَ اَشْرَكُوْٓا ۖ اِنَّ اللّٰهَ يَفْصِلُ بَيْنَهُمْ يَوْمَ الْقِيٰمَةِ ؕ

اِنَّ اللّٰهَ عَلٰى كُلِّ شَيْءٍ شَهِيْدٌ ﴿١٧﴾ اَلَمْ تَرَ اَنَّ اللّٰهَ يَسْجُدُ لَهٗ مَنْ

فِى السَّمٰوٰتِ وَمَنْ فِى الْاَرْضِ وَالشَّمْسُ وَالْقَمَرُ وَالنُّجُوْمُ وَ

الْجِبَالُ وَالشَّجَرُ وَالدَّوَآبُّ وَكَثِيْرٌ مِّنَ النَّاسِ ؕ وَكَثِيْرٌ حَقَّ

عَلَيْهِ الْعَذَابُ ؕ وَمَنْ يُّهِنِ اللّٰهُ فَمَا لَهٗ مِنْ مُّكْرِمٍ ؕ اِنَّ اللّٰهَ

يَفْعَلُ مَا يَشَآءُ ﴿١٨﴾ السجدة هٰذٰنِ خَصْمٰنِ اخْتَصَمُوْا فِىْ رَبِّهِمْ ۫ — السجدة ٨

فَالَّذِيْنَ كَفَرُوْا قُطِّعَتْ لَهُمْ ثِيَابٌ مِّنْ نَّارٍ ؕ يُصَبُّ مِنْ

فَوْقِ رُءُوْسِهِمُ الْحَمِيْمُ ﴿١٩﴾ ۚ يُصْهَرُ بِهٖ مَا فِىْ بُطُوْنِهِمْ وَالْجُلُوْدُ ﴿٢٠﴾ ؕ

وَلَهُمْ مَّقَامِعُ مِنْ حَدِيْدٍ ﴿٢١﴾ كُلَّمَآ اَرَادُوْٓا اَنْ يَّخْرُجُوْا

مِنْهَا مِنْ غَمٍّ اُعِيْدُوْا فِيْهَا ۗ وَذُوْقُوْا عَذَابَ الْحَرِيْقِ ﴿٢٢﴾ ع — ع ٢ ٩

اِنَّ اللّٰهَ يُدْخِلُ الَّذِيْنَ اٰمَنُوْا وَعَمِلُوا الصّٰلِحٰتِ جَنّٰتٍ

تَجْرِيْ مِنْ تَحْتِهَا الْاَنْهٰرُ يُحَلَّوْنَ فِيْهَا مِنْ

اَسَاوِرَ مِنْ ذَهَبٍ وَّلُؤْلُؤًا ؕ وَلِبَاسُهُمْ فِيْهَا حَرِيْرٌ ﴿٢٣﴾

وَهُدُوْٓا اِلَى الطَّيِّبِ مِنَ الْقَوْلِ ۚۖ وَهُدُوْٓا اِلٰى صِرَاطِ
الْحَمِيْدِ ﴿٢٤﴾ اِنَّ الَّذِيْنَ كَفَرُوْا وَيَصُدُّوْنَ عَنْ سَبِيْلِ اللّٰهِ
وَالْمَسْجِدِ الْحَرَامِ الَّذِيْ جَعَلْنٰهُ لِلنَّاسِ سَوَآءَ ۨ الْعَاكِفُ
فِيْهِ وَالْبَادِ ؕ وَمَنْ يُّرِدْ فِيْهِ بِاِلْحَادٍۭ بِظُلْمٍ نُّذِقْهُ مِنْ
عَذَابٍ اَلِيْمٍ ﴿٢٥﴾ ۧ وَاِذْ بَوَّاْنَا لِاِبْرٰهِيْمَ مَكَانَ الْبَيْتِ اَنْ لَّا ٣ ع ٣ ١٠
تُشْرِكْ بِيْ شَيْـًٔا وَّطَهِّرْ بَيْتِيَ لِلطَّآئِفِيْنَ وَالْقَآئِمِيْنَ وَ
الرُّكَّعِ السُّجُوْدِ ﴿٢٦﴾ وَاَذِّنْ فِي النَّاسِ بِالْحَجِّ يَاْتُوْكَ رِجَالًا
وَّعَلٰى كُلِّ ضَامِرٍ يَّاْتِيْنَ مِنْ كُلِّ فَجٍّ عَمِيْقٍ ﴿٢٧﴾ ۙ لِّيَشْهَدُوْا
مَنَافِعَ لَهُمْ وَيَذْكُرُوا اسْمَ اللّٰهِ فِيْٓ اَيَّامٍ مَّعْلُوْمٰتٍ
عَلٰى مَا رَزَقَهُمْ مِّنْۢ بَهِيْمَةِ الْاَنْعَامِ ۚ فَكُلُوْا مِنْهَا
وَاَطْعِمُوا الْبَآئِسَ الْفَقِيْرَ ﴿٢٨﴾ ۫ ثُمَّ لْيَقْضُوْا تَفَثَهُمْ
وَلْيُوْفُوْا نُذُوْرَهُمْ وَلْيَطَّوَّفُوْا بِالْبَيْتِ الْعَتِيْقِ ﴿٢٩﴾
ذٰلِكَ ۗ وَمَنْ يُّعَظِّمْ حُرُمٰتِ اللّٰهِ فَهُوَ خَيْرٌ لَّهٗ عِنْدَ رَبِّهٖ ؕ
وَاُحِلَّتْ لَكُمُ الْاَنْعَامُ اِلَّا مَا يُتْلٰى عَلَيْكُمْ فَاجْتَنِبُوا
الرِّجْسَ مِنَ الْاَوْثَانِ وَاجْتَنِبُوْا قَوْلَ الزُّوْرِ ﴿٣٠﴾ ۙ

حُنَفَآءَ لِلّٰهِ غَيْرَ مُشْرِكِيْنَ بِهٖ ؕ وَمَنْ يُّشْرِكْ بِاللّٰهِ فَكَاَنَّمَا
خَرَّ مِنَ السَّمَآءِ فَتَخْطَفُهُ الطَّيْرُ اَوْ تَهْوِيْ بِهِ الرِّيْحُ فِيْ
مَكَانٍ سَحِيْقٍ ﴿۳۱﴾ ذٰلِكَ ۗ وَمَنْ يُّعَظِّمْ شَعَآئِرَ اللّٰهِ فَاِنَّهَا مِنْ
تَقْوَى الْقُلُوْبِ ﴿۳۲﴾ لَكُمْ فِيْهَا مَنَافِعُ اِلٰۤى اَجَلٍ مُّسَمًّى ثُمَّ
مَحِلُّهَاۤ اِلَى الْبَيْتِ الْعَتِيْقِ ﴿۳۳﴾ ع وَلِكُلِّ اُمَّةٍ جَعَلْنَا مَنْسَكًا ع ٤ ١١
لِّيَذْكُرُوا اسْمَ اللّٰهِ عَلٰى مَا رَزَقَهُمْ مِّنْۢ بَهِيْمَةِ الْاَنْعَامِ ؕ
فَاِلٰهُكُمْ اِلٰهٌ وَّاحِدٌ فَلَهٗۤ اَسْلِمُوْا ؕ وَبَشِّرِ الْمُخْبِتِيْنَ ﴿۳۴﴾ لا
الَّذِيْنَ اِذَا ذُكِرَ اللّٰهُ وَجِلَتْ قُلُوْبُهُمْ وَالصّٰبِرِيْنَ عَلٰى
مَاۤ اَصَابَهُمْ وَالْمُقِيْمِي الصَّلٰوةِ ۙ وَمِمَّا رَزَقْنٰهُمْ يُنْفِقُوْنَ ﴿۳۵﴾
وَالْبُدْنَ جَعَلْنٰهَا لَكُمْ مِّنْ شَعَآئِرِ اللّٰهِ لَكُمْ فِيْهَا خَيْرٌ ۖ ق
فَاذْكُرُوا اسْمَ اللّٰهِ عَلَيْهَا صَوَآفَّ ۚ فَاِذَا وَجَبَتْ جُنُوْبُهَا
فَكُلُوْا مِنْهَا وَاَطْعِمُوا الْقَانِعَ وَالْمُعْتَرَّ ؕ كَذٰلِكَ سَخَّرْنٰهَا
لَكُمْ لَعَلَّكُمْ تَشْكُرُوْنَ ﴿۳۶﴾ لَنْ يَّنَالَ اللّٰهَ لُحُوْمُهَا وَلَا
دِمَآؤُهَا وَلٰكِنْ يَّنَالُهُ التَّقْوٰى مِنْكُمْ ؕ كَذٰلِكَ سَخَّرَهَا
لَكُمْ لِتُكَبِّرُوا اللّٰهَ عَلٰى مَا هَدٰىكُمْ ؕ وَبَشِّرِ الْمُحْسِنِيْنَ ﴿۳۷﴾

إِنَّ اللّٰهَ يُدٰفِعُ عَنِ الَّذِيْنَ اٰمَنُوْا ؕ اِنَّ اللّٰهَ لَا يُحِبُّ كُلَّ
خَوَّانٍ كَفُوْرٍ ع ﴿٣٨﴾ اُذِنَ لِلَّذِيْنَ يُقٰتَلُوْنَ بِاَنَّهُمْ ظُلِمُوْا ؕ وَاِنَّ اللّٰهَ ع ٥ ١٢
عَلٰى نَصْرِهِمْ لَقَدِيْرُ ۙ﴿٣٩﴾ الَّذِيْنَ اُخْرِجُوْا مِنْ دِيَارِهِمْ بِغَيْرِ حَقٍّ
اِلَّآ اَنْ يَّقُوْلُوْا رَبُّنَا اللّٰهُ ؕ وَلَوْلَا دَفْعُ اللّٰهِ النَّاسَ بَعْضَهُمْ
بِبَعْضٍ لَّهُدِّمَتْ صَوَامِعُ وَبِيَعٌ وَّصَلَوٰتٌ وَّمَسٰجِدُ يُذْكَرُ
فِيْهَا اسْمُ اللّٰهِ كَثِيْرًا ؕ وَلَيَنْصُرَنَّ اللّٰهُ مَنْ يَّنْصُرُهٗ ؕ اِنَّ اللّٰهَ لَقَوِيٌّ
عَزِيْزٌ ﴿٤٠﴾ اَلَّذِيْنَ اِنْ مَّكَّنّٰهُمْ فِى الْاَرْضِ اَقَامُوا الصَّلٰوةَ وَاٰتَوُا
الزَّكٰوةَ وَاَمَرُوْا بِالْمَعْرُوْفِ وَنَهَوْا عَنِ الْمُنْكَرِ ؕ وَلِلّٰهِ عَاقِبَةُ
الْاُمُوْرِ ﴿٤١﴾ وَاِنْ يُّكَذِّبُوْكَ فَقَدْ كَذَّبَتْ قَبْلَهُمْ قَوْمُ نُوْحٍ وَّعَادٌ
وَّثَمُوْدُ ۙ﴿٤٢﴾ وَقَوْمُ اِبْرٰهِيْمَ وَقَوْمُ لُوْطٍ ۙ﴿٤٣﴾ وَّاَصْحٰبُ مَدْيَنَ ۚ وَكُذِّبَ
مُوْسٰى فَاَمْلَيْتُ لِلْكٰفِرِيْنَ ثُمَّ اَخَذْتُهُمْ ۚ فَكَيْفَ كَانَ نَكِيْرِ ﴿٤٤﴾
فَكَاَيِّنْ مِّنْ قَرْيَةٍ اَهْلَكْنٰهَا وَهِىَ ظَالِمَةٌ فَهِىَ خَاوِيَةٌ عَلٰى عُرُوْشِهَا
وَبِئْرٍ مُّعَطَّلَةٍ وَّقَصْرٍ مَّشِيْدٍ ﴿٤٥﴾ اَفَلَمْ يَسِيْرُوْا فِى الْاَرْضِ فَتَكُوْنَ
لَهُمْ قُلُوْبٌ يَّعْقِلُوْنَ بِهَآ اَوْ اٰذَانٌ يَّسْمَعُوْنَ بِهَا ۚ فَاِنَّهَا لَا
تَعْمَى الْاَبْصَارُ وَلٰكِنْ تَعْمَى الْقُلُوْبُ الَّتِىْ فِى الصُّدُوْرِ ﴿٤٦﴾

وَيَسْتَعْجِلُوْنَكَ بِالْعَذَابِ وَلَنْ يُّخْلِفَ اللّٰهُ وَعْدَهٗ ؕ وَاِنَّ يَوْمًا
عِنْدَ رَبِّكَ كَاَلْفِ سَنَةٍ مِّمَّا تَعُدُّوْنَ ﴿٤٧﴾ وَكَاَيِّنْ مِّنْ قَرْيَةٍ
اَمْلَيْتُ لَهَا وَهِيَ ظَالِمَةٌ ثُمَّ اَخَذْتُهَا ۚ وَاِلَيَّ الْمَصِيْرُ ﴿٤٨﴾ قُلْ ع ٦ / ١٣
يٰۤاَيُّهَا النَّاسُ اِنَّمَاۤ اَنَا لَكُمْ نَذِيْرٌ مُّبِيْنٌ ﴿٤٩﴾ فَالَّذِيْنَ اٰمَنُوْا وَ
عَمِلُوا الصّٰلِحٰتِ لَهُمْ مَّغْفِرَةٌ وَّرِزْقٌ كَرِيْمٌ ﴿٥٠﴾ وَالَّذِيْنَ سَعَوْا
فِيْۤ اٰيٰتِنَا مُعٰجِزِيْنَ اُولٰٓئِكَ اَصْحٰبُ الْجَحِيْمِ ﴿٥١﴾ وَمَاۤ اَرْسَلْنَا
مِنْ قَبْلِكَ مِنْ رَّسُوْلٍ وَّلَا نَبِيٍّ اِلَّاۤ اِذَا تَمَنّٰۤى اَلْقَى الشَّيْطٰنُ
فِيْۤ اُمْنِيَّتِهٖ ۚ فَيَنْسَخُ اللّٰهُ مَا يُلْقِي الشَّيْطٰنُ ثُمَّ يُحْكِمُ اللّٰهُ
اٰيٰتِهٖ ؕ وَاللّٰهُ عَلِيْمٌ حَكِيْمٌ ﴿٥٢﴾ لِّيَجْعَلَ مَا يُلْقِي الشَّيْطٰنُ
فِتْنَةً لِّلَّذِيْنَ فِيْ قُلُوْبِهِمْ مَّرَضٌ وَّالْقَاسِيَةِ قُلُوْبُهُمْ ؕ وَ
اِنَّ الظّٰلِمِيْنَ لَفِيْ شِقَاقٍ ۢ بَعِيْدٍ ﴿٥٣﴾ وَّلِيَعْلَمَ الَّذِيْنَ اُوْتُوا
الْعِلْمَ اَنَّهُ الْحَقُّ مِنْ رَّبِّكَ فَيُؤْمِنُوْا بِهٖ فَتُخْبِتَ لَهٗ
قُلُوْبُهُمْ ؕ وَاِنَّ اللّٰهَ لَهَادِ الَّذِيْنَ اٰمَنُوْۤا اِلٰى صِرَاطٍ مُّسْتَقِيْمٍ ﴿٥٤﴾
وَلَا يَزَالُ الَّذِيْنَ كَفَرُوْا فِيْ مِرْيَةٍ مِّنْهُ حَتّٰى تَاْتِيَهُمُ
السَّاعَةُ بَغْتَةً اَوْ يَاْتِيَهُمْ عَذَابُ يَوْمٍ عَقِيْمٍ ﴿٥٥﴾

اَلْمُلْكُ يَوْمَئِذٍ لِّلّٰهِ ؕ يَحْكُمُ بَيْنَهُمْ ؕ فَالَّذِيْنَ اٰمَنُوْا وَ
عَمِلُوا الصّٰلِحٰتِ فِيْ جَنّٰتِ النَّعِيْمِ ﴿۵۶﴾ وَالَّذِيْنَ كَفَرُوْا وَ
كَذَّبُوْا بِاٰيٰتِنَا فَاُولٰٓئِكَ لَهُمْ عَذَابٌ مُّهِيْنٌ ﴿۵۷﴾ ع وَالَّذِيْنَ ٧ ع ٩ ١٤
هَاجَرُوْا فِيْ سَبِيْلِ اللّٰهِ ثُمَّ قُتِلُوْٓا اَوْ مَاتُوْا لَيَرْزُقَنَّهُمُ
اللّٰهُ رِزْقًا حَسَنًا ؕ وَاِنَّ اللّٰهَ لَهُوَ خَيْرُ الرّٰزِقِيْنَ ﴿۵۸﴾
لَيُدْخِلَنَّهُمْ مُّدْخَلًا يَّرْضَوْنَهٗ ؕ وَاِنَّ اللّٰهَ لَعَلِيْمٌ
حَلِيْمٌ ﴿۵۹﴾ ذٰلِكَ ۚ وَمَنْ عَاقَبَ بِمِثْلِ مَا عُوْقِبَ بِهٖ
ثُمَّ بُغِيَ عَلَيْهِ لَيَنْصُرَنَّهُ اللّٰهُ ؕ اِنَّ اللّٰهَ لَعَفُوٌّ غَفُوْرٌ ﴿۶۰﴾
ذٰلِكَ بِاَنَّ اللّٰهَ يُوْلِجُ الَّيْلَ فِي النَّهَارِ وَيُوْلِجُ النَّهَارَ
فِي الَّيْلِ وَاَنَّ اللّٰهَ سَمِيْعٌ ۢ بَصِيْرٌ ﴿۶۱﴾ ذٰلِكَ بِاَنَّ اللّٰهَ هُوَ
الْحَقُّ وَاَنَّ مَا يَدْعُوْنَ مِنْ دُوْنِهٖ هُوَ الْبَاطِلُ وَاَنَّ
اللّٰهَ هُوَ الْعَلِيُّ الْكَبِيْرُ ﴿۶۲﴾ اَلَمْ تَرَ اَنَّ اللّٰهَ اَنْزَلَ
مِنَ السَّمَآءِ مَآءً ۡ فَتُصْبِحُ الْاَرْضُ مُخْضَرَّةً ؕ اِنَّ
اللّٰهَ لَطِيْفٌ خَبِيْرٌ ﴿۶۳﴾ ۚ لَهٗ مَا فِي السَّمٰوٰتِ وَمَا
فِي الْاَرْضِ ؕ وَاِنَّ اللّٰهَ لَهُوَ الْغَنِيُّ الْحَمِيْدُ ﴿۶۴﴾ ع ٨ ع ٧ ١٥

أَلَمْ تَرَ أَنَّ اللّٰهَ سَخَّرَ لَكُمْ مَّا فِي الْأَرْضِ وَالْفُلْكَ تَجْرِيْ
فِي الْبَحْرِ بِأَمْرِهٖ ۭ وَيُمْسِكُ السَّمَآءَ أَنْ تَقَعَ عَلَى الْأَرْضِ
إِلَّا بِإِذْنِهٖ ۭ إِنَّ اللّٰهَ بِالنَّاسِ لَرَءُوْفٌ رَّحِيْمٌ ﴿٦٥﴾ وَهُوَ الَّذِيْٓ
أَحْيَاكُمْ ۡ ثُمَّ يُمِيْتُكُمْ ثُمَّ يُحْيِيْكُمْ ۭ إِنَّ الْإِنْسَانَ لَكَفُوْرٌ ﴿٦٦﴾
لِكُلِّ أُمَّةٍ جَعَلْنَا مَنْسَكًا هُمْ نَاسِكُوْهُ فَلَا يُنَازِعُنَّكَ فِي
الْأَمْرِ وَادْعُ إِلٰى رَبِّكَ ۭ إِنَّكَ لَعَلٰى هُدًى مُّسْتَقِيْمٍ ﴿٦٧﴾
وَإِنْ جٰدَلُوْكَ فَقُلِ اللّٰهُ أَعْلَمُ بِمَا تَعْمَلُوْنَ ﴿٦٨﴾ اَللّٰهُ
يَحْكُمُ بَيْنَكُمْ يَوْمَ الْقِيٰمَةِ فِيْمَا كُنْتُمْ فِيْهِ تَخْتَلِفُوْنَ ﴿٦٩﴾ أَلَمْ
تَعْلَمْ أَنَّ اللّٰهَ يَعْلَمُ مَا فِي السَّمَآءِ وَالْأَرْضِ ۭ إِنَّ ذٰلِكَ فِيْ كِتٰبٍ ۭ
إِنَّ ذٰلِكَ عَلَى اللّٰهِ يَسِيْرٌ ﴿٧٠﴾ وَيَعْبُدُوْنَ مِنْ دُوْنِ اللّٰهِ مَا
لَمْ يُنَزِّلْ بِهٖ سُلْطٰنًا وَّمَا لَيْسَ لَهُمْ بِهٖ عِلْمٌ ۭ وَمَا لِلظّٰلِمِيْنَ
مِنْ نَّصِيْرٍ ﴿٧١﴾ وَإِذَا تُتْلٰى عَلَيْهِمْ اٰيٰتُنَا بَيِّنٰتٍ تَعْرِفُ فِيْ
وُجُوْهِ الَّذِيْنَ كَفَرُوا الْمُنْكَرَ ۭ يَكَادُوْنَ يَسْطُوْنَ بِالَّذِيْنَ
يَتْلُوْنَ عَلَيْهِمْ اٰيٰتِنَا ۭ قُلْ أَفَأُنَبِّئُكُمْ بِشَرٍّ مِّنْ ذٰلِكُمْ ۭ
اَلنَّارُ ۭ وَعَدَهَا اللّٰهُ الَّذِيْنَ كَفَرُوْا ۭ وَبِئْسَ الْمَصِيْرُ ﴿٧٢﴾ ع ٩ ٨ ١٦

يٰۤاَيُّهَا النَّاسُ ضُرِبَ مَثَلٌ فَاسْتَمِعُوْا لَهٗ ؕ اِنَّ الَّذِيْنَ
تَدْعُوْنَ مِنْ دُوْنِ اللّٰهِ لَنْ يَّخْلُقُوْا ذُبَابًا وَّلَوِ
اجْتَمَعُوْا لَهٗ ؕ وَاِنْ يَّسْلُبْهُمُ الذُّبَابُ شَيْـًٔا لَّا يَسْتَنْقِذُوْهُ
مِنْهُ ؕ ضَعُفَ الطَّالِبُ وَالْمَطْلُوْبُ ۝۷۳ مَا قَدَرُوا اللّٰهَ
حَقَّ قَدْرِهٖ ؕ اِنَّ اللّٰهَ لَقَوِيٌّ عَزِيْزٌ ۝۷۴ اَللّٰهُ يَصْطَفِيْ مِنَ
الْمَلٰٓئِكَةِ رُسُلًا وَّمِنَ النَّاسِ ؕ اِنَّ اللّٰهَ سَمِيْعٌۢ بَصِيْرٌ ۝۷۵ ج
يَعْلَمُ مَا بَيْنَ اَيْدِيْهِمْ وَمَا خَلْفَهُمْ ؕ وَاِلَى اللّٰهِ تُرْجَعُ
الْاُمُوْرُ ۝۷۶ يٰۤاَيُّهَا الَّذِيْنَ اٰمَنُوا ارْكَعُوْا وَاسْجُدُوْا وَ
السجدة عند الشافعی اعْبُدُوْا رَبَّكُمْ وَافْعَلُوا الْخَيْرَ لَعَلَّكُمْ تُفْلِحُوْنَ ۚ ۝۷۷
وَجَاهِدُوْا فِي اللّٰهِ حَقَّ جِهَادِهٖ ؕ هُوَ اجْتَبٰىكُمْ وَمَا
جَعَلَ عَلَيْكُمْ فِي الدِّيْنِ مِنْ حَرَجٍ ؕ مِلَّةَ اَبِيْكُمْ
اِبْرٰهِيْمَ ؕ هُوَ سَمّٰىكُمُ الْمُسْلِمِيْنَ ۙ۬ مِنْ قَبْلُ وَفِيْ هٰذَا
لِيَكُوْنَ الرَّسُوْلُ شَهِيْدًا عَلَيْكُمْ وَتَكُوْنُوْا شُهَدَآءَ عَلَى
النَّاسِ ۚۖ فَاَقِيْمُوا الصَّلٰوةَ وَاٰتُوا الزَّكٰوةَ وَاعْتَصِمُوْا
ع ۱۰ بِاللّٰهِ ؕ هُوَ مَوْلٰىكُمْ ۚ فَنِعْمَ الْمَوْلٰى وَنِعْمَ النَّصِيْرُ ۝۷۸ ع

سورة المؤمنون مكية وهي مائة وثماني عشرة اية وست ركوعات

بسم الله الرحمن الرحيم ○

قد افلح المؤمنون ① الذين هم في صلاتهم
خشعون ② والذين هم عن اللغو معرضون ③ والذين
هم للزكوة فعلون ④ والذين هم لفروجهم حفظون ⑤ الا
على ازواجهم او ما ملكت ايمانهم فانهم غير ملومين ⑥ فمن
ابتغى وراء ذلك فاولئك هم العدون ⑦ والذين هم
لامنتهم وعهدهم رعون ⑧ والذين هم على صلوتهم يحافظون ⑨
اولئك هم الورثون ⑩ الذين يرثون الفردوس هم فيها
خلدون ⑪ ولقد خلقنا الانسان من سللة من طين ⑫
ثم جعلنه نطفة في قرار مكين ⑬ ثم خلقنا النطفة علقة
فخلقنا العلقة مضغة فخلقنا المضغة عظما فكسونا العظم
لحما ثم انشانه خلقا اخر فتبرك الله احسن الخلقين ⑭
ثم انكم بعد ذلك لميتون ⑮ ثم انكم يوم القيمة تبعثون ⑯
ولقد خلقنا فوقكم سبع طرائق وما كنا عن الخلق غفلين ⑰

وقف لازم

وَ اَنۡزَلۡنَا مِنَ السَّمَآءِ مَآءًۢ بِقَدَرٍ فَاَسۡکَنّٰهُ فِی الۡاَرۡضِ ٭ۖ وَ اِنَّا عَلٰی
ذَهَابٍۭ بِهٖ لَقٰدِرُوۡنَ ﴿۱۸﴾ فَاَنۡشَاۡنَا لَکُمۡ بِهٖ جَنّٰتٍ مِّنۡ نَّخِیۡلٍ وَّ
اَعۡنَابٍ ۘ لَکُمۡ فِیۡهَا فَوَاکِهُ کَثِیۡرَۃٌ وَّ مِنۡهَا تَاۡکُلُوۡنَ ﴿۱۹﴾ وَ شَجَرَۃً وقف لازم
تَخۡرُجُ مِنۡ طُوۡرِ سَیۡنَآءَ تَنۡۢبُتُ بِالدُّهۡنِ وَ صِبۡغٍ لِّلۡاٰکِلِیۡنَ ﴿۲۰﴾ وَ
اِنَّ لَکُمۡ فِی الۡاَنۡعَامِ لَعِبۡرَۃً ؕ نُسۡقِیۡکُمۡ مِّمَّا فِیۡ بُطُوۡنِهَا وَ لَکُمۡ فِیۡهَا
مَنَافِعُ کَثِیۡرَۃٌ وَّ مِنۡهَا تَاۡکُلُوۡنَ ﴿۲۱﴾ وَ عَلَیۡهَا وَ عَلَی الۡفُلۡکِ تُحۡمَلُوۡنَ ﴿۲۲﴾ ع ۲
وَ لَقَدۡ اَرۡسَلۡنَا نُوۡحًا اِلٰی قَوۡمِهٖ فَقَالَ یٰقَوۡمِ اعۡبُدُوا اللّٰهَ مَا لَکُمۡ
مِّنۡ اِلٰهٍ غَیۡرُهٗ ؕ اَفَلَا تَتَّقُوۡنَ ﴿۲۳﴾ فَقَالَ الۡمَلَؤُا الَّذِیۡنَ کَفَرُوۡا مِنۡ
قَوۡمِهٖ مَا هٰذَاۤ اِلَّا بَشَرٌ مِّثۡلُکُمۡ ۙ یُرِیۡدُ اَنۡ یَّتَفَضَّلَ عَلَیۡکُمۡ ؕ وَ لَوۡ شَآءَ
اللّٰهُ لَاَنۡزَلَ مَلٰٓئِکَۃً ۚۖ مَّا سَمِعۡنَا بِهٰذَا فِیۡۤ اٰبَآئِنَا الۡاَوَّلِیۡنَ ﴿۲۴﴾ ۚۖ اِنۡ هُوَ
اِلَّا رَجُلٌۢ بِهٖ جِنَّۃٌ فَتَرَبَّصُوۡا بِهٖ حَتّٰی حِیۡنٍ ﴿۲۵﴾ قَالَ رَبِّ انۡصُرۡنِیۡ
بِمَا کَذَّبُوۡنِ ﴿۲۶﴾ فَاَوۡحَیۡنَاۤ اِلَیۡهِ اَنِ اصۡنَعِ الۡفُلۡکَ بِاَعۡیُنِنَا وَ
وَحۡیِنَا فَاِذَا جَآءَ اَمۡرُنَا وَ فَارَ التَّنُّوۡرُ ۙ فَاسۡلُکۡ فِیۡهَا مِنۡ کُلٍّ
زَوۡجَیۡنِ اثۡنَیۡنِ وَ اَهۡلَکَ اِلَّا مَنۡ سَبَقَ عَلَیۡهِ الۡقَوۡلُ
مِنۡهُمۡ ۚ وَ لَا تُخَاطِبۡنِیۡ فِی الَّذِیۡنَ ظَلَمُوۡا ۚ اِنَّهُمۡ مُّغۡرَقُوۡنَ ﴿۲۷﴾

فَإِذَا اسْتَوَيْتَ أَنْتَ وَمَنْ مَّعَكَ عَلَى الْفُلْكِ فَقُلِ الْحَمْدُ لِلّٰهِ
الَّذِيْ نَجّٰىنَا مِنَ الْقَوْمِ الظّٰلِمِيْنَ ﴿٢٨﴾ وَقُلْ رَّبِّ أَنْزِلْنِيْ مُنْزَلًا مُّبٰرَكًا
وَّأَنْتَ خَيْرُ الْمُنْزِلِيْنَ ﴿٢٩﴾ إِنَّ فِيْ ذٰلِكَ لَاٰيٰتٍ وَّإِنْ كُنَّا لَمُبْتَلِيْنَ ﴿٣٠﴾
ثُمَّ أَنْشَأْنَا مِنْۢ بَعْدِهِمْ قَرْنًا اٰخَرِيْنَ ﴿٣١﴾ فَأَرْسَلْنَا فِيْهِمْ رَسُوْلًا
مِّنْهُمْ أَنِ اعْبُدُوا اللّٰهَ مَا لَكُمْ مِّنْ إِلٰهٍ غَيْرُهٗ ؕ أَفَلَا تَتَّقُوْنَ ﴿٣٢﴾ وَقَالَ ع ٢
الْمَلَأُ مِنْ قَوْمِهِ الَّذِيْنَ كَفَرُوْا وَكَذَّبُوْا بِلِقَآءِ الْاٰخِرَةِ وَأَتْرَفْنٰهُمْ
فِي الْحَيٰوةِ الدُّنْيَا ۙ مَا هٰذَآ إِلَّا بَشَرٌ مِّثْلُكُمْ ۙ يَأْكُلُ مِمَّا تَأْكُلُوْنَ مِنْهُ
وَيَشْرَبُ مِمَّا تَشْرَبُوْنَ ﴿٣٣﴾ وَلَئِنْ أَطَعْتُمْ بَشَرًا مِّثْلَكُمْ ۙ إِنَّكُمْ إِذًا
لَّخٰسِرُوْنَ ﴿٣٤﴾ أَيَعِدُكُمْ أَنَّكُمْ إِذَا مِتُّمْ وَكُنْتُمْ تُرَابًا وَّعِظَامًا أَنَّكُمْ
مُّخْرَجُوْنَ ﴿٣٥﴾ هَيْهَاتَ هَيْهَاتَ لِمَا تُوْعَدُوْنَ ﴿٣٦﴾ إِنْ هِيَ إِلَّا
حَيَاتُنَا الدُّنْيَا نَمُوْتُ وَنَحْيَا وَمَا نَحْنُ بِمَبْعُوْثِيْنَ ﴿٣٧﴾ إِنْ هُوَ
إِلَّا رَجُلُ ِۨافْتَرٰى عَلَى اللّٰهِ كَذِبًا وَّمَا نَحْنُ لَهٗ بِمُؤْمِنِيْنَ ﴿٣٨﴾ قَالَ
رَبِّ انْصُرْنِيْ بِمَا كَذَّبُوْنِ ﴿٣٩﴾ قَالَ عَمَّا قَلِيْلٍ لَّيُصْبِحُنَّ نٰدِمِيْنَ ﴿٤٠﴾
فَأَخَذَتْهُمُ الصَّيْحَةُ بِالْحَقِّ فَجَعَلْنٰهُمْ غُثَآءً ۚ فَبُعْدًا لِّلْقَوْمِ
الظّٰلِمِيْنَ ﴿٤١﴾ ثُمَّ أَنْشَأْنَا مِنْۢ بَعْدِهِمْ قُرُوْنًا اٰخَرِيْنَ ﴿٤٢﴾

مَا تَسْبِقُ مِنْ أُمَّةٍ أَجَلَهَا وَمَا يَسْتَأْخِرُونَ ﴿۴۳﴾ ثُمَّ أَرْسَلْنَا
رُسُلَنَا تَتْرَا ۖ كُلَّمَا جَاءَ أُمَّةً رَسُولُهَا كَذَّبُوهُ فَأَتْبَعْنَا بَعْضَهُمْ
بَعْضًا وَجَعَلْنَاهُمْ أَحَادِيثَ ۚ فَبُعْدًا لِقَوْمٍ لَا يُؤْمِنُونَ ﴿۴۴﴾ ثُمَّ
أَرْسَلْنَا مُوسَىٰ وَأَخَاهُ هَارُونَ بِآيَاتِنَا وَسُلْطَانٍ مُبِينٍ ﴿۴۵﴾
إِلَىٰ فِرْعَوْنَ وَمَلَئِهِ فَاسْتَكْبَرُوا وَكَانُوا قَوْمًا عَالِينَ ﴿۴۶﴾ فَقَالُوا
أَنُؤْمِنُ لِبَشَرَيْنِ مِثْلِنَا وَقَوْمُهُمَا لَنَا عَابِدُونَ ﴿۴۷﴾ فَكَذَّبُوهُمَا
فَكَانُوا مِنَ الْمُهْلَكِينَ ﴿۴۸﴾ وَلَقَدْ آتَيْنَا مُوسَى الْكِتَابَ لَعَلَّهُمْ
يَهْتَدُونَ ﴿۴۹﴾ وَجَعَلْنَا ابْنَ مَرْيَمَ وَأُمَّهُ آيَةً وَآوَيْنَاهُمَا إِلَىٰ
رَبْوَةٍ ذَاتِ قَرَارٍ وَمَعِينٍ ﴿۵۰﴾ يَا أَيُّهَا الرُّسُلُ كُلُوا مِنَ الطَّيِّبَاتِ
وَاعْمَلُوا صَالِحًا ۖ إِنِّي بِمَا تَعْمَلُونَ عَلِيمٌ ﴿۵۱﴾ وَإِنَّ هَٰذِهِ أُمَّتُكُمْ أُمَّةً
وَاحِدَةً وَأَنَا رَبُّكُمْ فَاتَّقُونِ ﴿۵۲﴾ فَتَقَطَّعُوا أَمْرَهُمْ بَيْنَهُمْ زُبُرًا ۖ
كُلُّ حِزْبٍ بِمَا لَدَيْهِمْ فَرِحُونَ ﴿۵۳﴾ فَذَرْهُمْ فِي غَمْرَتِهِمْ حَتَّىٰ
حِينٍ ﴿۵۴﴾ أَيَحْسَبُونَ أَنَّمَا نُمِدُّهُمْ بِهِ مِنْ مَالٍ وَبَنِينَ ﴿۵۵﴾ نُسَارِعُ
لَهُمْ فِي الْخَيْرَاتِ ۚ بَلْ لَا يَشْعُرُونَ ﴿۵۶﴾ إِنَّ الَّذِينَ هُمْ مِنْ خَشْيَةِ
رَبِّهِمْ مُشْفِقُونَ ﴿۵۷﴾ وَالَّذِينَ هُمْ بِآيَاتِ رَبِّهِمْ يُؤْمِنُونَ ﴿۵۸﴾

وَالَّذِيْنَ هُمْ بِرَبِّهِمْ لَا يُشْرِكُوْنَ ۙ﴿۵۹﴾ وَالَّذِيْنَ يُؤْتُوْنَ مَآ اٰتَوْا وَّ
قُلُوْبُهُمْ وَجِلَةٌ اَنَّهُمْ اِلٰى رَبِّهِمْ رٰجِعُوْنَ ۙ﴿۶۰﴾ اُولٰٓئِكَ يُسٰرِعُوْنَ
فِى الْخَيْرٰتِ وَهُمْ لَهَا سٰبِقُوْنَ ﴿۶۱﴾ وَلَا نُكَلِّفُ نَفْسًا اِلَّا وُسْعَهَا
وَلَدَيْنَا كِتٰبٌ يَّنْطِقُ بِالْحَقِّ وَهُمْ لَا يُظْلَمُوْنَ ﴿۶۲﴾ بَلْ قُلُوْبُهُمْ فِىْ
غَمْرَةٍ مِّنْ هٰذَا وَلَهُمْ اَعْمَالٌ مِّنْ دُوْنِ ذٰلِكَ هُمْ لَهَا عٰمِلُوْنَ ﴿۶۳﴾
حَتّٰٓى اِذَآ اَخَذْنَا مُتْرَفِيْهِمْ بِالْعَذَابِ اِذَا هُمْ يَجْـَٔرُوْنَ ؕ﴿۶۴﴾ لَا تَجْـَٔرُوا
الْيَوْمَ ۟ اِنَّكُمْ مِّنَّا لَا تُنْصَرُوْنَ ﴿۶۵﴾ قَدْ كَانَتْ اٰيٰتِىْ تُتْلٰى عَلَيْكُمْ فَكُنْتُمْ
عَلٰٓى اَعْقَابِكُمْ تَنْكِصُوْنَ ۙ﴿۶۶﴾ مُسْتَكْبِرِيْنَ ۖۗ بِهٖ سٰمِرًا تَهْجُرُوْنَ ﴿۶۷﴾
اَفَلَمْ يَدَّبَّرُوا الْقَوْلَ اَمْ جَآءَهُمْ مَّا لَمْ يَاْتِ اٰبَآءَهُمُ الْاَوَّلِيْنَ ؗ﴿۶۸﴾
اَمْ لَمْ يَعْرِفُوْا رَسُوْلَهُمْ فَهُمْ لَهٗ مُنْكِرُوْنَ ؗ﴿۶۹﴾ اَمْ يَقُوْلُوْنَ بِهٖ جِنَّةٌ ؕ
بَلْ جَآءَهُمْ بِالْحَقِّ وَاَكْثَرُهُمْ لِلْحَقِّ كٰرِهُوْنَ ﴿۷۰﴾ وَلَوِ اتَّبَعَ الْحَقُّ اَهْوَآءَهُمْ
لَفَسَدَتِ السَّمٰوٰتُ وَالْاَرْضُ وَمَنْ فِيْهِنَّ ؕ بَلْ اَتَيْنٰهُمْ بِذِكْرِهِمْ فَهُمْ
عَنْ ذِكْرِهِمْ مُّعْرِضُوْنَ ؕ﴿۷۱﴾ اَمْ تَسْـَٔلُهُمْ خَرْجًا فَخَرَاجُ رَبِّكَ خَيْرٌ ۖۗ
الربع وَّهُوَ خَيْرُ الرّٰزِقِيْنَ ﴿۷۲﴾ وَاِنَّكَ لَتَدْعُوْهُمْ اِلٰى صِرَاطٍ مُّسْتَقِيْمٍ ﴿۷۳﴾
وَاِنَّ الَّذِيْنَ لَا يُؤْمِنُوْنَ بِالْاٰخِرَةِ عَنِ الصِّرَاطِ لَنٰكِبُوْنَ ﴿۷۴﴾

وَلَوْ رَحِمْنٰهُمْ وَكَشَفْنَا مَا بِهِمْ مِّنْ ضُرٍّ لَّلَجُّوْا فِیْ طُغْیَانِهِمْ
یَعْمَهُوْنَ ﴿٧٥﴾ وَلَقَدْ اَخَذْنٰهُمْ بِالْعَذَابِ فَمَا اسْتَكَانُوْا لِرَبِّهِمْ
وَمَا یَتَضَرَّعُوْنَ ﴿٧٦﴾ حَتّٰۤى اِذَا فَتَحْنَا عَلَیْهِمْ بَابًا ذَا عَذَابٍ شَدِیْدٍ
اِذَا هُمْ فِیْهِ مُبْلِسُوْنَ ﴿٧٧﴾ ع وَهُوَ الَّذِیْۤ اَنْشَاَ لَكُمُ السَّمْعَ وَالْاَبْصَارَ ع ٤
وَالْاَفْـِٕدَةَ ؕ قَلِیْلًا مَّا تَشْكُرُوْنَ ﴿٧٨﴾ وَهُوَ الَّذِیْ ذَرَاَكُمْ فِی
الْاَرْضِ وَاِلَیْهِ تُحْشَرُوْنَ ﴿٧٩﴾ وَهُوَ الَّذِیْ یُحْیٖ وَیُمِیْتُ
وَلَهُ اخْتِلَافُ الَّیْلِ وَالنَّهَارِ ؕ اَفَلَا تَعْقِلُوْنَ ﴿٨٠﴾ بَلْ قَالُوْا
مِثْلَ مَا قَالَ الْاَوَّلُوْنَ ﴿٨١﴾ قَالُوْۤا ءَاِذَا مِتْنَا وَكُنَّا تُرَابًا وَّ
عِظَامًا ءَاِنَّا لَمَبْعُوْثُوْنَ ﴿٨٢﴾ لَقَدْ وُعِدْنَا نَحْنُ وَاٰبَآؤُنَا هٰذَا
مِنْ قَبْلُ اِنْ هٰذَاۤ اِلَّاۤ اَسَاطِیْرُ الْاَوَّلِیْنَ ﴿٨٣﴾ قُلْ لِّمَنِ الْاَرْضُ
وَمَنْ فِیْهَاۤ اِنْ كُنْتُمْ تَعْلَمُوْنَ ﴿٨٤﴾ سَیَقُوْلُوْنَ لِلّٰهِ ؕ قُلْ اَفَلَا
تَذَكَّرُوْنَ ﴿٨٥﴾ قُلْ مَنْ رَّبُّ السَّمٰوٰتِ السَّبْعِ وَرَبُّ الْعَرْشِ
الْعَظِیْمِ ﴿٨٦﴾ سَیَقُوْلُوْنَ لِلّٰهِ ؕ قُلْ اَفَلَا تَتَّقُوْنَ ﴿٨٧﴾ قُلْ مَنْۢ
بِیَدِهٖ مَلَكُوْتُ كُلِّ شَیْءٍ وَّهُوَ یُجِیْرُ وَلَا یُجَارُ عَلَیْهِ اِنْ
كُنْتُمْ تَعْلَمُوْنَ ﴿٨٨﴾ سَیَقُوْلُوْنَ لِلّٰهِ ؕ قُلْ فَاَنّٰى تُسْحَرُوْنَ ﴿٨٩﴾

بَلْ اَتَيْنٰهُمْ بِالْحَقِّ وَاِنَّهُمْ لَكٰذِبُوْنَ ﴿۹۰﴾ مَا اتَّخَذَ اللّٰهُ مِنْ
وَّلَدٍ وَّمَا كَانَ مَعَهٗ مِنْ اِلٰهٍ اِذًا لَّذَهَبَ كُلُّ اِلٰهٍۭ بِمَا خَلَقَ
وَلَعَلَا بَعْضُهُمْ عَلٰى بَعْضٍ ؕ سُبْحٰنَ اللّٰهِ عَمَّا يَصِفُوْنَ ﴿۹۱﴾ عٰلِمِ
ع ۵ ۵ ۵ الْغَيْبِ وَالشَّهَادَةِ فَتَعٰلٰى عَمَّا يُشْرِكُوْنَ ﴿۹۲﴾ قُلْ رَّبِّ اِمَّا
تُرِيَنِّيْ مَا يُوْعَدُوْنَ ﴿۹۳﴾ رَبِّ فَلَا تَجْعَلْنِيْ فِي الْقَوْمِ
الظّٰلِمِيْنَ ﴿۹۴﴾ وَاِنَّا عَلٰۤى اَنْ نُّرِيَكَ مَا نَعِدُهُمْ لَقٰدِرُوْنَ ﴿۹۵﴾
اِدْفَعْ بِالَّتِيْ هِيَ اَحْسَنُ السَّيِّئَةَ ؕ نَحْنُ اَعْلَمُ بِمَا يَصِفُوْنَ ﴿۹۶﴾
وَقُلْ رَّبِّ اَعُوْذُ بِكَ مِنْ هَمَزٰتِ الشَّيٰطِيْنِ ﴿۹۷﴾ وَاَعُوْذُ بِكَ
رَبِّ اَنْ يَّحْضُرُوْنِ ﴿۹۸﴾ حَتّٰۤى اِذَا جَآءَ اَحَدَهُمُ الْمَوْتُ قَالَ رَبِّ
ارْجِعُوْنِ ﴿۹۹﴾ لَعَلِّيْۤ اَعْمَلُ صَالِحًا فِيْمَا تَرَكْتُ كَلَّا ؕ اِنَّهَا كَلِمَةٌ هُوَ
قَآئِلُهَا ؕ وَمِنْ وَّرَآئِهِمْ بَرْزَخٌ اِلٰى يَوْمِ يُبْعَثُوْنَ ﴿۱۰۰﴾ فَاِذَا نُفِخَ
فِي الصُّوْرِ فَلَاۤ اَنْسَابَ بَيْنَهُمْ يَوْمَئِذٍ وَّلَا يَتَسَآءَلُوْنَ ﴿۱۰۱﴾
فَمَنْ ثَقُلَتْ مَوَازِيْنُهٗ فَاُولٰٓئِكَ هُمُ الْمُفْلِحُوْنَ ﴿۱۰۲﴾ وَمَنْ خَفَّتْ
مَوَازِيْنُهٗ فَاُولٰٓئِكَ الَّذِيْنَ خَسِرُوْۤا اَنْفُسَهُمْ فِيْ جَهَنَّمَ
خٰلِدُوْنَ ﴿۱۰۳﴾ تَلْفَحُ وُجُوْهَهُمُ النَّارُ وَهُمْ فِيْهَا كٰلِحُوْنَ ﴿۱۰۴﴾

اَلَمْ تَكُنْ اٰيٰتِيْ تُتْلٰى عَلَيْكُمْ فَكُنْتُمْ بِهَا تُكَذِّبُوْنَ ﴿١٠٥﴾ قَالُوْا
رَبَّنَا غَلَبَتْ عَلَيْنَا شِقْوَتُنَا وَكُنَّا قَوْمًا ضَآلِّيْنَ ﴿١٠٦﴾ رَبَّنَآ
اَخْرِجْنَا مِنْهَا فَاِنْ عُدْنَا فَاِنَّا ظٰلِمُوْنَ ﴿١٠٧﴾ قَالَ اخْسَئُوْا فِيْهَا
وَلَا تُكَلِّمُوْنِ ﴿١٠٨﴾ اِنَّهٗ كَانَ فَرِيْقٌ مِّنْ عِبَادِيْ يَقُوْلُوْنَ
رَبَّنَآ اٰمَنَّا فَاغْفِرْ لَنَا وَارْحَمْنَا وَاَنْتَ خَيْرُ الرّٰحِمِيْنَ ﴿١٠٩﴾
فَاتَّخَذْتُمُوْهُمْ سِخْرِيًّا حَتّٰٓى اَنْسَوْكُمْ ذِكْرِيْ وَكُنْتُمْ مِّنْهُمْ
تَضْحَكُوْنَ ﴿١١٠﴾ اِنِّيْ جَزَيْتُهُمُ الْيَوْمَ بِمَا صَبَرُوْٓا اَنَّهُمْ هُمُ
الْفَآئِزُوْنَ ﴿١١١﴾ قٰلَ كَمْ لَبِثْتُمْ فِي الْاَرْضِ عَدَدَ سِنِيْنَ ﴿١١٢﴾
قَالُوْا لَبِثْنَا يَوْمًا اَوْ بَعْضَ يَوْمٍ فَسْئَلِ الْعَآدِّيْنَ ﴿١١٣﴾
قٰلَ اِنْ لَّبِثْتُمْ اِلَّا قَلِيْلًا لَّوْ اَنَّكُمْ كُنْتُمْ تَعْلَمُوْنَ ﴿١١٤﴾
اَفَحَسِبْتُمْ اَنَّمَا خَلَقْنٰكُمْ عَبَثًا وَّاَنَّكُمْ اِلَيْنَا لَا تُرْجَعُوْنَ ﴿١١٥﴾
فَتَعٰلَى اللّٰهُ الْمَلِكُ الْحَقُّ لَآ اِلٰهَ اِلَّا هُوَ رَبُّ الْعَرْشِ
الْكَرِيْمِ ﴿١١٦﴾ وَمَنْ يَّدْعُ مَعَ اللّٰهِ اِلٰهًا اٰخَرَ لَا بُرْهَانَ
لَهٗ بِهٖ فَاِنَّمَا حِسَابُهٗ عِنْدَ رَبِّهٖ اِنَّهٗ لَا يُفْلِحُ الْكٰفِرُوْنَ ﴿١١٧﴾
وَقُلْ رَّبِّ اغْفِرْ وَارْحَمْ وَاَنْتَ خَيْرُ الرّٰحِمِيْنَ ﴿١١٨﴾ ع ٦ ٢٦ ٦

سُوۡرَةُ النُّوۡرِ مَدَنِيَّةٌ وَهِيَ اَرۡبَعٌ وَّسِتُّوۡنَ اٰيَةً وَتِسۡعُ رُكُوۡعَاتٍ

بِسۡمِ اللّٰهِ الرَّحۡمٰنِ الرَّحِيۡمِ ۝

سُوۡرَةٌ اَنۡزَلۡنٰهَا وَفَرَضۡنٰهَا وَاَنۡزَلۡنَا فِيۡهَاۤ اٰيٰتٍۢ بَيِّنٰتٍ لَّعَلَّكُمۡ
تَذَكَّرُوۡنَ ۝۱ اَلزَّانِيَةُ وَالزَّانِىۡ فَاجۡلِدُوۡا كُلَّ وَاحِدٍ مِّنۡهُمَا
مِائَةَ جَلۡدَةٍ ۖ وَّلَا تَاۡخُذۡكُمۡ بِهِمَا رَاۡفَةٌ فِىۡ دِيۡنِ اللّٰهِ اِنۡ كُنۡتُمۡ
تُؤۡمِنُوۡنَ بِاللّٰهِ وَالۡيَوۡمِ الۡاٰخِرِ ۚ وَلۡيَشۡهَدۡ عَذَابَهُمَا طَآئِفَةٌ
مِّنَ الۡمُؤۡمِنِيۡنَ ۝۲ اَلزَّانِىۡ لَا يَنۡكِحُ اِلَّا زَانِيَةً اَوۡ مُشۡرِكَةً ۖ وَّ
الزَّانِيَةُ لَا يَنۡكِحُهَاۤ اِلَّا زَانٍ اَوۡ مُشۡرِكٌ ۚ وَحُرِّمَ ذٰلِكَ عَلَى
الۡمُؤۡمِنِيۡنَ ۝۳ وَالَّذِيۡنَ يَرۡمُوۡنَ الۡمُحۡصَنٰتِ ثُمَّ لَمۡ يَاۡتُوۡا
بِاَرۡبَعَةِ شُهَدَآءَ فَاجۡلِدُوۡهُمۡ ثَمٰنِيۡنَ جَلۡدَةً وَّلَا تَقۡبَلُوۡا لَهُمۡ
شَهَادَةً اَبَدًا ۚ وَاُولٰٓئِكَ هُمُ الۡفٰسِقُوۡنَ ۝۴ اِلَّا الَّذِيۡنَ تَابُوۡا
مِنۡۢ بَعۡدِ ذٰلِكَ وَاَصۡلَحُوۡا ۚ فَاِنَّ اللّٰهَ غَفُوۡرٌ رَّحِيۡمٌ ۝۵ وَالَّذِيۡنَ
يَرۡمُوۡنَ اَزۡوَاجَهُمۡ وَلَمۡ يَكُنۡ لَّهُمۡ شُهَدَآءُ اِلَّاۤ اَنۡفُسُهُمۡ
فَشَهَادَةُ اَحَدِهِمۡ اَرۡبَعُ شَهٰدٰتٍۭ بِاللّٰهِ ۙ اِنَّهٗ لَمِنَ الصّٰدِقِيۡنَ ۝۶
وَالۡخَامِسَةُ اَنَّ لَعۡنَتَ اللّٰهِ عَلَيۡهِ اِنۡ كَانَ مِنَ الۡكٰذِبِيۡنَ ۝۷

وَيَدْرَؤُا عَنْهَا الْعَذَابَ اَنْ تَشْهَدَ اَرْبَعَ شَهٰدٰتٍ بِاللّٰهِ اِنَّهٗ
لَمِنَ الْكٰذِبِيْنَ ﴿٨﴾ وَالْخَامِسَةَ اَنَّ غَضَبَ اللّٰهِ عَلَيْهَآ اِنْ كَانَ
مِنَ الصّٰدِقِيْنَ ﴿٩﴾ وَلَوْلَا فَضْلُ اللّٰهِ عَلَيْكُمْ وَرَحْمَتُهٗ وَاَنَّ اللّٰهَ
تَوَّابٌ حَكِيْمٌ ﴿١٠﴾ اِنَّ الَّذِيْنَ جَآءُوْ بِالْاِفْكِ عُصْبَةٌ مِّنْكُمْ ؕ لَا ع
تَحْسَبُوْهُ شَرًّا لَّكُمْ ؕ بَلْ هُوَ خَيْرٌ لَّكُمْ ؕ لِكُلِّ امْرِئٍ مِّنْهُمْ مَّا اكْتَسَبَ
مِنَ الْاِثْمِ ۚ وَالَّذِيْ تَوَلّٰى كِبْرَهٗ مِنْهُمْ لَهٗ عَذَابٌ عَظِيْمٌ ﴿١١﴾ لَوْلَآ
اِذْ سَمِعْتُمُوْهُ ظَنَّ الْمُؤْمِنُوْنَ وَالْمُؤْمِنٰتُ بِاَنْفُسِهِمْ خَيْرًا ۙ وَّقَالُوْا
هٰذَآ اِفْكٌ مُّبِيْنٌ ﴿١٢﴾ لَوْلَا جَآءُوْ عَلَيْهِ بِاَرْبَعَةِ شُهَدَآءَ ۚ فَاِذْ لَمْ يَاْتُوْا
بِالشُّهَدَآءِ فَاُولٰٓئِكَ عِنْدَ اللّٰهِ هُمُ الْكٰذِبُوْنَ ﴿١٣﴾ وَلَوْلَا فَضْلُ اللّٰهِ
عَلَيْكُمْ وَرَحْمَتُهٗ فِي الدُّنْيَا وَالْاٰخِرَةِ لَمَسَّكُمْ فِيْ مَآ اَفَضْتُمْ فِيْهِ
عَذَابٌ عَظِيْمٌ ﴿١٤﴾ ۚ اِذْ تَلَقَّوْنَهٗ بِاَلْسِنَتِكُمْ وَتَقُوْلُوْنَ بِاَفْوَاهِكُمْ مَّا
لَيْسَ لَكُمْ بِهٖ عِلْمٌ وَّتَحْسَبُوْنَهٗ هَيِّنًا ۖ وَّهُوَ عِنْدَ اللّٰهِ عَظِيْمٌ ﴿١٥﴾ وَ
لَوْلَآ اِذْ سَمِعْتُمُوْهُ قُلْتُمْ مَّا يَكُوْنُ لَنَآ اَنْ نَّتَكَلَّمَ بِهٰذَا ۖ سُبْحٰنَكَ
هٰذَا بُهْتَانٌ عَظِيْمٌ ﴿١٦﴾ يَعِظُكُمُ اللّٰهُ اَنْ تَعُوْدُوْا لِمِثْلِهٖٓ اَبَدًا اِنْ
كُنْتُمْ مُّؤْمِنِيْنَ ﴿١٧﴾ ۚ وَيُبَيِّنُ اللّٰهُ لَكُمُ الْاٰيٰتِ ؕ وَاللّٰهُ عَلِيْمٌ حَكِيْمٌ ﴿١٨﴾

اِنَّ الَّذِيْنَ يُحِبُّوْنَ اَنْ تَشِيْعَ الْفَاحِشَةُ فِى الَّذِيْنَ اٰمَنُوْا لَهُمْ
عَذَابٌ اَلِيْمٌ ۙ فِى الدُّنْيَا وَالْاٰخِرَةِ ؕ وَاللّٰهُ يَعْلَمُ وَاَنْتُمْ لَا تَعْلَمُوْنَ ﴿۱۹﴾
وَلَوْلَا فَضْلُ اللّٰهِ عَلَيْكُمْ وَرَحْمَتُهٗ وَاَنَّ اللّٰهَ رَءُوْفٌ رَّحِيْمٌ ﴿۲۰﴾ ع ۲ ۸ النصف
يٰۤاَيُّهَا الَّذِيْنَ اٰمَنُوْا لَا تَتَّبِعُوْا خُطُوٰتِ الشَّيْطٰنِ ؕ وَمَنْ يَّتَّبِعْ خُطُوٰتِ
الشَّيْطٰنِ فَاِنَّهٗ يَاْمُرُ بِالْفَحْشَآءِ وَالْمُنْكَرِ ؕ وَلَوْلَا فَضْلُ اللّٰهِ عَلَيْكُمْ
وَرَحْمَتُهٗ مَا زَكٰى مِنْكُمْ مِّنْ اَحَدٍ اَبَدًا ۙ وَّلٰكِنَّ اللّٰهَ يُزَكِّىْ مَنْ يَّشَآءُ ؕ
وَاللّٰهُ سَمِيْعٌ عَلِيْمٌ ﴿۲۱﴾ وَلَا يَاْتَلِ اُولُوا الْفَضْلِ مِنْكُمْ وَالسَّعَةِ اَنْ
يُّؤْتُوْۤا اُولِى الْقُرْبٰى وَالْمَسٰكِيْنَ وَالْمُهٰجِرِيْنَ فِىْ سَبِيْلِ اللّٰهِ ۖ
وَلْيَعْفُوْا وَلْيَصْفَحُوْا ؕ اَلَا تُحِبُّوْنَ اَنْ يَّغْفِرَ اللّٰهُ لَكُمْ ؕ وَاللّٰهُ غَفُوْرٌ
رَّحِيْمٌ ﴿۲۲﴾ اِنَّ الَّذِيْنَ يَرْمُوْنَ الْمُحْصَنٰتِ الْغٰفِلٰتِ الْمُؤْمِنٰتِ لُعِنُوْا
فِى الدُّنْيَا وَالْاٰخِرَةِ ۖ وَلَهُمْ عَذَابٌ عَظِيْمٌ ﴿۲۳﴾ يَّوْمَ تَشْهَدُ عَلَيْهِمْ
اَلْسِنَتُهُمْ وَاَيْدِيْهِمْ وَاَرْجُلُهُمْ بِمَا كَانُوْا يَعْمَلُوْنَ ﴿۲۴﴾ يَوْمَئِذٍ يُّوَفِّيْهِمُ
اللّٰهُ دِيْنَهُمُ الْحَقَّ وَيَعْلَمُوْنَ اَنَّ اللّٰهَ هُوَ الْحَقُّ الْمُبِيْنُ ﴿۲۵﴾ اَلْخَبِيْثٰتُ
لِلْخَبِيْثِيْنَ وَالْخَبِيْثُوْنَ لِلْخَبِيْثٰتِ ۚ وَالطَّيِّبٰتُ لِلطَّيِّبِيْنَ وَالطَّيِّبُوْنَ
لِلطَّيِّبٰتِ ۚ اُولٰٓئِكَ مُبَرَّءُوْنَ مِمَّا يَقُوْلُوْنَ ؕ لَهُمْ مَّغْفِرَةٌ وَّرِزْقٌ كَرِيْمٌ ﴿۲۶﴾ ع ۳ ۹

يٰۤاَيُّهَا الَّذِيْنَ اٰمَنُوْا لَا تَدْخُلُوْا بُيُوْتًا غَيْرَ بُيُوْتِكُمْ حَتّٰى تَسْتَاْنِسُوْا
وَتُسَلِّمُوْا عَلٰۤى اَهْلِهَا ؕ ذٰلِكُمْ خَيْرٌ لَّكُمْ لَعَلَّكُمْ تَذَكَّرُوْنَ ۝۲۷ فَاِنْ لَّمْ تَجِدُوْا
فِيْهَاۤ اَحَدًا فَلَا تَدْخُلُوْهَا حَتّٰى يُؤْذَنَ لَكُمْ ۚ وَاِنْ قِيْلَ لَكُمُ ارْجِعُوْا
فَارْجِعُوْا هُوَ اَزْكٰى لَكُمْ ؕ وَاللّٰهُ بِمَا تَعْمَلُوْنَ عَلِيْمٌ ۝۲۸ لَيْسَ عَلَيْكُمْ جُنَاحٌ
اَنْ تَدْخُلُوْا بُيُوْتًا غَيْرَ مَسْكُوْنَةٍ فِيْهَا مَتَاعٌ لَّكُمْ ؕ وَاللّٰهُ يَعْلَمُ مَا تُبْدُوْنَ
وَمَا تَكْتُمُوْنَ ۝۲۹ قُلْ لِّلْمُؤْمِنِيْنَ يَغُضُّوْا مِنْ اَبْصَارِهِمْ وَيَحْفَظُوْا
فُرُوْجَهُمْ ؕ ذٰلِكَ اَزْكٰى لَهُمْ ؕ اِنَّ اللّٰهَ خَبِيْرٌۢ بِمَا يَصْنَعُوْنَ ۝۳۰ وَقُلْ
لِّلْمُؤْمِنٰتِ يَغْضُضْنَ مِنْ اَبْصَارِهِنَّ وَيَحْفَظْنَ فُرُوْجَهُنَّ وَلَا يُبْدِيْنَ
زِيْنَتَهُنَّ اِلَّا مَا ظَهَرَ مِنْهَا وَلْيَضْرِبْنَ بِخُمُرِهِنَّ عَلٰى جُيُوْبِهِنَّ ۖ وَلَا
يُبْدِيْنَ زِيْنَتَهُنَّ اِلَّا لِبُعُوْلَتِهِنَّ اَوْ اٰبَآئِهِنَّ اَوْ اٰبَآءِ بُعُوْلَتِهِنَّ اَوْ
اَبْنَآئِهِنَّ اَوْ اَبْنَآءِ بُعُوْلَتِهِنَّ اَوْ اِخْوَانِهِنَّ اَوْ بَنِيْۤ اِخْوَانِهِنَّ اَوْ
بَنِيْۤ اَخَوٰتِهِنَّ اَوْ نِسَآئِهِنَّ اَوْ مَا مَلَكَتْ اَيْمَانُهُنَّ اَوِ التّٰبِعِيْنَ غَيْرِ
اُولِى الْاِرْبَةِ مِنَ الرِّجَالِ اَوِ الطِّفْلِ الَّذِيْنَ لَمْ يَظْهَرُوْا عَلٰى
عَوْرٰتِ النِّسَآءِ ۪ وَلَا يَضْرِبْنَ بِاَرْجُلِهِنَّ لِيُعْلَمَ مَا يُخْفِيْنَ مِنْ
زِيْنَتِهِنَّ ؕ وَتُوْبُوْۤا اِلَى اللّٰهِ جَمِيْعًا اَيُّهَ الْمُؤْمِنُوْنَ لَعَلَّكُمْ تُفْلِحُوْنَ ۝۳۱

وَاَنۡكِحُوا الۡاَيَامٰى مِنۡكُمۡ وَالصّٰلِحِيۡنَ مِنۡ عِبَادِكُمۡ وَاِمَآئِكُمۡؕ اِنۡ
يَّكُوۡنُوۡا فُقَرَآءَ يُغۡنِهِمُ اللّٰهُ مِنۡ فَضۡلِهٖؕ وَاللّٰهُ وَاسِعٌ عَلِيۡمٌ ﴿٣٢﴾
وَلۡيَسۡتَعۡفِفِ الَّذِيۡنَ لَا يَجِدُوۡنَ نِكَاحًا حَتّٰى يُغۡنِيَهُمُ اللّٰهُ مِنۡ
فَضۡلِهٖؕ وَالَّذِيۡنَ يَبۡتَغُوۡنَ الۡكِتٰبَ مِمَّا مَلَكَتۡ اَيۡمَانُكُمۡ فَكَاتِبُوۡهُمۡ
اِنۡ عَلِمۡتُمۡ فِيۡهِمۡ خَيۡرًاۖ وَّاٰتُوۡهُمۡ مِّنۡ مَّالِ اللّٰهِ الَّذِىۡۤ اٰتٰكُمۡؕ وَلَا
تُكۡرِهُوۡا فَتَيٰتِكُمۡ عَلَى الۡبِغَآءِ اِنۡ اَرَدۡنَ تَحَصُّنًا لِّتَبۡتَغُوۡا عَرَضَ الۡحَيٰوةِ
الدُّنۡيَاؕ وَمَنۡ يُّكۡرِهْهُّنَّ فَاِنَّ اللّٰهَ مِنۡۢ بَعۡدِ اِكۡرَاهِهِنَّ غَفُوۡرٌ
رَّحِيۡمٌ ﴿٣٣﴾ وَلَقَدۡ اَنۡزَلۡنَاۤ اِلَيۡكُمۡ اٰيٰتٍ مُّبَيِّنٰتٍ وَّمَثَلًا مِّنَ الَّذِيۡنَ
خَلَوۡا مِنۡ قَبۡلِكُمۡ وَمَوۡعِظَةً لِّلۡمُتَّقِيۡنَ ﴿٣٤﴾ع اَللّٰهُ نُوۡرُ السَّمٰوٰتِ ع ٤ ١٠
وَالۡاَرۡضِؕ مَثَلُ نُوۡرِهٖ كَمِشۡكٰوةٍ فِيۡهَا مِصۡبَاحٌؕ اَلۡمِصۡبَاحُ فِىۡ
زُجَاجَةٍؕ اَلزُّجَاجَةُ كَاَنَّهَا كَوۡكَبٌ دُرِّىٌّ يُّوۡقَدُ مِنۡ شَجَرَةٍ
مُّبٰرَكَةٍ زَيۡتُوۡنَةٍ لَّا شَرۡقِيَّةٍ وَّلَا غَرۡبِيَّةٍۙ يَّكَادُ زَيۡتُهَا يُضِىۡٓءُ وَلَوۡ
لَمۡ تَمۡسَسۡهُ نَارٌؕ نُوۡرٌ عَلٰى نُوۡرٍؕ يَهۡدِى اللّٰهُ لِنُوۡرِهٖ مَنۡ يَّشَآءُؕ وَ
يَضۡرِبُ اللّٰهُ الۡاَمۡثَالَ لِلنَّاسِؕ وَاللّٰهُ بِكُلِّ شَىۡءٍ عَلِيۡمٌۙ ﴿٣٥﴾ فِىۡ بُيُوۡتٍ اَذِنَ
اللّٰهُ اَنۡ تُرۡفَعَ وَيُذۡكَرَ فِيۡهَا اسۡمُهٗۙ يُسَبِّحُ لَهٗ فِيۡهَا بِالۡغُدُوِّ وَالۡاٰصَالِ ﴿٣٦﴾

رِجَالٌ لَّا تُلْهِيْهِمْ تِجَارَةٌ وَّلَا بَيْعٌ عَنْ ذِكْرِ اللّٰهِ وَاِقَامِ الصَّلٰوةِ وَ
اِيْتَآءِ الزَّكٰوةِ ۙ يَخَافُوْنَ يَوْمًا تَتَقَلَّبُ فِيْهِ الْقُلُوْبُ وَالْاَبْصَارُ ﴿۳۷﴾ ۙ
لِيَجْزِيَهُمُ اللّٰهُ اَحْسَنَ مَا عَمِلُوْا وَيَزِيْدَهُمْ مِّنْ فَضْلِهٖ ؕ وَاللّٰهُ يَرْزُقُ
مَنْ يَّشَآءُ بِغَيْرِ حِسَابٍ ﴿۳۸﴾ وَالَّذِيْنَ كَفَرُوْۤا اَعْمَالُهُمْ كَسَرَابٍۭ
بِقِيْعَةٍ يَّحْسَبُهُ الظَّمْاٰنُ مَآءً ؕ حَتّٰۤى اِذَا جَآءَهٗ لَمْ يَجِدْهُ شَيْـًٔا وَّ
وَجَدَ اللّٰهَ عِنْدَهٗ فَوَفّٰىهُ حِسَابَهٗ ؕ وَاللّٰهُ سَرِيْعُ الْحِسَابِ ﴿۳۹﴾ ۙ اَوْ
كَظُلُمٰتٍ فِيْ بَحْرٍ لُّجِّيٍّ يَّغْشٰىهُ مَوْجٌ مِّنْ فَوْقِهٖ مَوْجٌ مِّنْ فَوْقِهٖ
سَحَابٌ ؕ ظُلُمٰتٌۢ بَعْضُهَا فَوْقَ بَعْضٍ ؕ اِذَاۤ اَخْرَجَ يَدَهٗ لَمْ يَكَدْ
يَرٰىهَا ؕ وَمَنْ لَّمْ يَجْعَلِ اللّٰهُ لَهٗ نُوْرًا فَمَا لَهٗ مِنْ نُّوْرٍ ﴿۴۰﴾ ع اَلَمْ تَرَ اَنَّ ع۵ ۱۱
اللّٰهَ يُسَبِّحُ لَهٗ مَنْ فِي السَّمٰوٰتِ وَالْاَرْضِ وَالطَّيْرُ صٰٓفّٰتٍ ؕ كُلٌّ قَدْ
عَلِمَ صَلَاتَهٗ وَتَسْبِيْحَهٗ ؕ وَاللّٰهُ عَلِيْمٌۢ بِمَا يَفْعَلُوْنَ ﴿۴۱﴾ وَلِلّٰهِ مُلْكُ
السَّمٰوٰتِ وَالْاَرْضِ ۚ وَاِلَى اللّٰهِ الْمَصِيْرُ ﴿۴۲﴾ اَلَمْ تَرَ اَنَّ اللّٰهَ يُزْجِيْ سَحَابًا ثُمَّ
يُؤَلِّفُ بَيْنَهٗ ثُمَّ يَجْعَلُهٗ رُكَامًا فَتَرَى الْوَدْقَ يَخْرُجُ مِنْ خِلٰلِهٖ ۚ وَيُنَزِّلُ
مِنَ السَّمَآءِ مِنْ جِبَالٍ فِيْهَا مِنْۢ بَرَدٍ فَيُصِيْبُ بِهٖ مَنْ يَّشَآءُ وَ
يَصْرِفُهٗ عَنْ مَّنْ يَّشَآءُ ؕ يَكَادُ سَنَا بَرْقِهٖ يَذْهَبُ بِالْاَبْصَارِ ﴿۴۳﴾ ؕ

يُقَلِّبُ اللّٰهُ الَّيۡلَ وَالنَّهَارَ ؕ اِنَّ فِىۡ ذٰلِكَ لَعِبۡرَةً لِّاُولِى الۡاَبۡصَارِ ﴿۴۴﴾
وَاللّٰهُ خَلَقَ كُلَّ دَآبَّةٍ مِّنۡ مَّآءٍ ۚ فَمِنۡهُمۡ مَّنۡ يَّمۡشِىۡ عَلٰى بَطۡنِهٖ ۚ وَمِنۡهُمۡ
مَّنۡ يَّمۡشِىۡ عَلٰى رِجۡلَيۡنِ ۚ وَمِنۡهُمۡ مَّنۡ يَّمۡشِىۡ عَلٰٓى اَرۡبَعٍ ؕ يَخۡلُقُ اللّٰهُ مَا
يَشَآءُ ؕ اِنَّ اللّٰهَ عَلٰى كُلِّ شَىۡءٍ قَدِيۡرٌ ﴿۴۵﴾ لَقَدۡ اَنۡزَلۡنَاۤ اٰيٰتٍ مُّبَيِّنٰتٍ ؕ وَ
اللّٰهُ يَهۡدِىۡ مَنۡ يَّشَآءُ اِلٰى صِرَاطٍ مُّسۡتَقِيۡمٍ ﴿۴۶﴾ وَيَقُوۡلُوۡنَ اٰمَنَّا
بِاللّٰهِ وَبِالرَّسُوۡلِ وَاَطَعۡنَا ثُمَّ يَتَوَلّٰى فَرِيۡقٌ مِّنۡهُمۡ مِّنۡۢ بَعۡدِ
ذٰلِكَ ؕ وَمَاۤ اُولٰٓئِكَ بِالۡمُؤۡمِنِيۡنَ ﴿۴۷﴾ وَاِذَا دُعُوۡۤا اِلَى اللّٰهِ وَرَسُوۡلِهٖ
لِيَحۡكُمَ بَيۡنَهُمۡ اِذَا فَرِيۡقٌ مِّنۡهُمۡ مُّعۡرِضُوۡنَ ﴿۴۸﴾ وَاِنۡ يَّكُنۡ لَّهُمُ الۡحَقُّ
يَاۡتُوۡۤا اِلَيۡهِ مُذۡعِنِيۡنَ ﴿۴۹﴾ اَفِىۡ قُلُوۡبِهِمۡ مَّرَضٌ اَمِ ارۡتَابُوۡۤا اَمۡ
يَخَافُوۡنَ اَنۡ يَّحِيۡفَ اللّٰهُ عَلَيۡهِمۡ وَرَسُوۡلُهٗ ؕ بَلۡ اُولٰٓئِكَ هُمُ الظّٰلِمُوۡنَ ﴿۵۰﴾ ع
اِنَّمَا كَانَ قَوۡلَ الۡمُؤۡمِنِيۡنَ اِذَا دُعُوۡۤا اِلَى اللّٰهِ وَرَسُوۡلِهٖ لِيَحۡكُمَ
بَيۡنَهُمۡ اَنۡ يَّقُوۡلُوۡا سَمِعۡنَا وَاَطَعۡنَا ؕ وَاُولٰٓئِكَ هُمُ الۡمُفۡلِحُوۡنَ ﴿۵۱﴾ وَمَنۡ
يُّطِعِ اللّٰهَ وَرَسُوۡلَهٗ وَيَخۡشَ اللّٰهَ وَيَتَّقۡهِ فَاُولٰٓئِكَ هُمُ الۡفَآئِزُوۡنَ ﴿۵۲﴾
وَاَقۡسَمُوۡا بِاللّٰهِ جَهۡدَ اَيۡمَانِهِمۡ لَئِنۡ اَمَرۡتَهُمۡ لَيَخۡرُجُنَّ ؕ قُلۡ لَّا
تُقۡسِمُوۡا ۚ طَاعَةٌ مَّعۡرُوۡفَةٌ ؕ اِنَّ اللّٰهَ خَبِيۡرٌۢ بِمَا تَعۡمَلُوۡنَ ﴿۵۳﴾

ع ۶ ۱۲ الثالثة

قُلْ اَطِيْعُوا اللّٰهَ وَاَطِيْعُوا الرَّسُوْلَ ۚ فَاِنْ تَوَلَّوْا فَاِنَّمَا عَلَيْهِ
مَا حُمِّلَ وَعَلَيْكُمْ مَّا حُمِّلْتُمْ ؕ وَاِنْ تُطِيْعُوْهُ تَهْتَدُوْا ؕ وَمَا عَلَى
الرَّسُوْلِ اِلَّا الْبَلٰغُ الْمُبِيْنُ ﴿٥٤﴾ وَعَدَ اللّٰهُ الَّذِيْنَ اٰمَنُوْا مِنْكُمْ وَ
عَمِلُوا الصّٰلِحٰتِ لَيَسْتَخْلِفَنَّهُمْ فِى الْاَرْضِ كَمَا اسْتَخْلَفَ الَّذِيْنَ
مِنْ قَبْلِهِمْ ۪ وَلَيُمَكِّنَنَّ لَهُمْ دِيْنَهُمُ الَّذِى ارْتَضٰى لَهُمْ وَلَيُبَدِّلَنَّهُمْ
مِّنْۢ بَعْدِ خَوْفِهِمْ اَمْنًا ؕ يَعْبُدُوْنَنِىْ لَا يُشْرِكُوْنَ بِىْ شَيْـًٔا ؕ وَمَنْ
كَفَرَ بَعْدَ ذٰلِكَ فَاُولٰٓئِكَ هُمُ الْفٰسِقُوْنَ ﴿٥٥﴾ وَاَقِيْمُوا الصَّلٰوةَ وَ
اٰتُوا الزَّكٰوةَ وَاَطِيْعُوا الرَّسُوْلَ لَعَلَّكُمْ تُرْحَمُوْنَ ﴿٥٦﴾ لَا تَحْسَبَنَّ
الَّذِيْنَ كَفَرُوْا مُعْجِزِيْنَ فِى الْاَرْضِ ۚ وَمَاْوٰىهُمُ النَّارُ ؕ وَلَبِئْسَ
الْمَصِيْرُ ﴿٥٧﴾ يٰۤاَيُّهَا الَّذِيْنَ اٰمَنُوْا لِيَسْتَاْذِنْكُمُ الَّذِيْنَ مَلَكَتْ ع ٧ ١٣
اَيْمَانُكُمْ وَالَّذِيْنَ لَمْ يَبْلُغُوا الْحُلُمَ مِنْكُمْ ثَلٰثَ مَرّٰتٍ ؕ مِنْ
قَبْلِ صَلٰوةِ الْفَجْرِ وَحِيْنَ تَضَعُوْنَ ثِيَابَكُمْ مِّنَ الظَّهِيْرَةِ
وَمِنْۢ بَعْدِ صَلٰوةِ الْعِشَآءِ ۫ ثَلٰثُ عَوْرٰتٍ لَّكُمْ ؕ لَيْسَ عَلَيْكُمْ وَ
لَا عَلَيْهِمْ جُنَاحٌۢ بَعْدَهُنَّ ؕ طَوّٰفُوْنَ عَلَيْكُمْ بَعْضُكُمْ عَلٰى
بَعْضٍ ؕ كَذٰلِكَ يُبَيِّنُ اللّٰهُ لَكُمُ الْاٰيٰتِ ؕ وَاللّٰهُ عَلِيْمٌ حَكِيْمٌ ﴿٥٨﴾

وَاِذَا بَلَغَ الْاَطْفَالُ مِنْكُمُ الْحُلُمَ فَلْيَسْتَاْذِنُوْا كَمَا
اسْتَاْذَنَ الَّذِيْنَ مِنْ قَبْلِهِمْ ؕ كَذٰلِكَ يُبَيِّنُ اللّٰهُ لَكُمْ
اٰيٰتِهٖ ؕ وَاللّٰهُ عَلِيْمٌ حَكِيْمٌ ﴿۵۹﴾ وَالْقَوَاعِدُ مِنَ النِّسَآءِ الّٰتِيْ
لَا يَرْجُوْنَ نِكَاحًا فَلَيْسَ عَلَيْهِنَّ جُنَاحٌ اَنْ يَّضَعْنَ
ثِيَابَهُنَّ غَيْرَ مُتَبَرِّجٰتٍۭ بِزِيْنَةٍ ؕ وَاَنْ يَّسْتَعْفِفْنَ
خَيْرٌ لَّهُنَّ ؕ وَاللّٰهُ سَمِيْعٌ عَلِيْمٌ ﴿۶۰﴾ لَيْسَ عَلَى الْاَعْمٰى
حَرَجٌ وَّلَا عَلَى الْاَعْرَجِ حَرَجٌ وَّلَا عَلَى الْمَرِيْضِ حَرَجٌ
وَّلَا عَلٰۤى اَنْفُسِكُمْ اَنْ تَاْكُلُوْا مِنْۢ بُيُوْتِكُمْ اَوْ
بُيُوْتِ اٰبَآئِكُمْ اَوْ بُيُوْتِ اُمَّهٰتِكُمْ اَوْ بُيُوْتِ اِخْوَانِكُمْ
اَوْ بُيُوْتِ اَخَوٰتِكُمْ اَوْ بُيُوْتِ اَعْمَامِكُمْ اَوْ بُيُوْتِ عَمّٰتِكُمْ
اَوْ بُيُوْتِ اَخْوَالِكُمْ اَوْ بُيُوْتِ خٰلٰتِكُمْ اَوْ مَا مَلَكْتُمْ
مَّفَاتِحَهٗۤ اَوْ صَدِيْقِكُمْ ؕ لَيْسَ عَلَيْكُمْ جُنَاحٌ اَنْ
تَاْكُلُوْا جَمِيْعًا اَوْ اَشْتَاتًا ؕ فَاِذَا دَخَلْتُمْ بُيُوْتًا
فَسَلِّمُوْا عَلٰۤى اَنْفُسِكُمْ تَحِيَّةً مِّنْ عِنْدِ اللّٰهِ مُبٰرَكَةً
طَيِّبَةً ؕ كَذٰلِكَ يُبَيِّنُ اللّٰهُ لَكُمُ الْاٰيٰتِ لَعَلَّكُمْ تَعْقِلُوْنَ ﴿۶۱﴾ ع ۸ ع ۳ ۱۳

اِنَّمَا الْمُؤْمِنُوْنَ الَّذِيْنَ اٰمَنُوْا بِاللّٰهِ وَرَسُوْلِهٖ وَاِذَا كَانُوْا
مَعَهٗ عَلٰۤى اَمْرٍ جَامِعٍ لَّمْ يَذْهَبُوْا حَتّٰى يَسْتَاْذِنُوْهُ ؕ اِنَّ
الَّذِيْنَ يَسْتَاْذِنُوْنَكَ اُولٰٓئِكَ الَّذِيْنَ يُؤْمِنُوْنَ بِاللّٰهِ وَرَسُوْلِهٖ ۚ
فَاِذَا اسْتَاْذَنُوْكَ لِبَعْضِ شَاْنِهِمْ فَاْذَنْ لِّمَنْ شِئْتَ مِنْهُمْ
وَاسْتَغْفِرْ لَهُمُ اللّٰهَ ؕ اِنَّ اللّٰهَ غَفُوْرٌ رَّحِيْمٌ ﴿٦٢﴾ لَا تَجْعَلُوْا دُعَآءَ
الرَّسُوْلِ بَيْنَكُمْ كَدُعَآءِ بَعْضِكُمْ بَعْضًا ؕ قَدْ يَعْلَمُ اللّٰهُ الَّذِيْنَ
يَتَسَلَّلُوْنَ مِنْكُمْ لِوَاذًا ۚ فَلْيَحْذَرِ الَّذِيْنَ يُخَالِفُوْنَ عَنْ اَمْرِهٖۤ
اَنْ تُصِيْبَهُمْ فِتْنَةٌ اَوْ يُصِيْبَهُمْ عَذَابٌ اَلِيْمٌ ﴿٦٣﴾ اَلَاۤ اِنَّ لِلّٰهِ مَا
فِى السَّمٰوٰتِ وَالْاَرْضِ ؕ قَدْ يَعْلَمُ مَاۤ اَنْتُمْ عَلَيْهِ ؕ وَيَوْمَ
يُرْجَعُوْنَ اِلَيْهِ فَيُنَبِّئُهُمْ بِمَا عَمِلُوْا ؕ وَاللّٰهُ بِكُلِّ شَیْءٍ عَلِيْمٌ ﴿٦٤﴾ ع ٩ ۳ ١٥

سُوْرَةُ الْفُرْقَانِ مَكِّيَّةٌ وَّهِيَ سَبْعٌ وَّسَبْعُوْنَ اٰيَةً وَّسِتُّ رُكُوْعَاتٍ

بِسْمِ اللّٰهِ الرَّحْمٰنِ الرَّحِيْمِ ۝

تَبٰرَكَ الَّذِيْ نَزَّلَ الْفُرْقَانَ عَلٰى عَبْدِهٖ لِيَكُوْنَ لِلْعٰلَمِيْنَ نَذِيْرَا ۙ ﴿١﴾
الَّذِيْ لَهٗ مُلْكُ السَّمٰوٰتِ وَالْاَرْضِ وَلَمْ يَتَّخِذْ وَلَدًا وَّلَمْ يَكُنْ
لَّهٗ شَرِيْكٌ فِى الْمُلْكِ وَخَلَقَ كُلَّ شَیْءٍ فَقَدَّرَهٗ تَقْدِيْرًا ﴿٢﴾

وَاتَّخَذُوا مِنْ دُونِهٖٓ اٰلِهَةً لَّا يَخْلُقُونَ شَيْئًا وَّهُمْ يُخْلَقُونَ
وَلَا يَمْلِكُونَ لِاَنْفُسِهِمْ ضَرًّا وَّلَا نَفْعًا وَّلَا يَمْلِكُونَ مَوْتًا
وَّلَا حَيٰوةً وَّلَا نُشُورًا ﴿٣﴾ وَقَالَ الَّذِينَ كَفَرُوٓا اِنْ هٰذَآ اِلَّآ
اِفْكُ ۨافْتَرٰىهُ وَاَعَانَهٗ عَلَيْهِ قَوْمٌ اٰخَرُونَ ۚ فَقَدْ جَآءُو
ظُلْمًا وَّزُورًا ﴿٤﴾ وَقَالُوٓا اَسَاطِيرُ الْاَوَّلِينَ اكْتَتَبَهَا فَهِيَ
تُمْلٰى عَلَيْهِ بُكْرَةً وَّاَصِيلًا ﴿٥﴾ قُلْ اَنْزَلَهُ الَّذِي يَعْلَمُ السِّرَّ
فِي السَّمٰوٰتِ وَالْاَرْضِ ۭ اِنَّهٗ كَانَ غَفُورًا رَّحِيمًا ﴿٦﴾ وَقَالُوا
مَالِ هٰذَا الرَّسُولِ يَاْكُلُ الطَّعَامَ وَيَمْشِي فِي الْاَسْوَاقِ ۭ
لَوْلَآ اُنْزِلَ اِلَيْهِ مَلَكٌ فَيَكُونَ مَعَهٗ نَذِيرًا ﴿٧﴾ اَوْ يُلْقٰٓى
اِلَيْهِ كَنْزٌ اَوْ تَكُونُ لَهٗ جَنَّةٌ يَّاْكُلُ مِنْهَا ۭ وَقَالَ الظّٰلِمُونَ
اِنْ تَتَّبِعُونَ اِلَّا رَجُلًا مَّسْحُورًا ﴿٨﴾ اُنْظُرْ كَيْفَ ضَرَبُوا لَكَ
الْاَمْثَالَ فَضَلُّوا فَلَا يَسْتَطِيعُونَ سَبِيلًا ﴿٩﴾ تَبٰرَكَ الَّذِيٓ
اِنْ شَآءَ جَعَلَ لَكَ خَيْرًا مِّنْ ذٰلِكَ جَنّٰتٍ تَجْرِي
مِنْ تَحْتِهَا الْاَنْهٰرُ ۙ وَيَجْعَلْ لَّكَ قُصُورًا ﴿١٠﴾ بَلْ كَذَّبُوا
بِالسَّاعَةِ ۣ وَاَعْتَدْنَا لِمَنْ كَذَّبَ بِالسَّاعَةِ سَعِيرًا ﴿١١﴾

معانقة ١ عند المتأخرين ١٢

ع ٩ ١

إِذَا رَاَتْهُمْ مِّنْ مَّكَانٍۭ بَعِيْدٍ سَمِعُوْا لَهَا تَغَيُّظًا وَّ زَفِيْرًا ﴿١٢﴾
وَ اِذَاۤ اُلْقُوْا مِنْهَا مَكَانًا ضَيِّقًا مُّقَرَّنِيْنَ دَعَوْا هُنَالِكَ
ثُبُوْرًا ﴿١٣﴾ لَا تَدْعُوا الْيَوْمَ ثُبُوْرًا وَّاحِدًا وَّ ادْعُوْا ثُبُوْرًا
كَثِيْرًا ﴿١٤﴾ قُلْ اَذٰلِكَ خَيْرٌ اَمْ جَنَّةُ الْخُلْدِ الَّتِيْ وُعِدَ
الْمُتَّقُوْنَ ؕ كَانَتْ لَهُمْ جَزَآءً وَّ مَصِيْرًا ﴿١٥﴾ لَهُمْ فِيْهَا مَا يَشَآءُوْنَ
خٰلِدِيْنَ ؕ كَانَ عَلٰى رَبِّكَ وَعْدًا مَّسْـُٔوْلًا ﴿١٦﴾ وَ يَوْمَ يَحْشُرُهُمْ
وَ مَا يَعْبُدُوْنَ مِنْ دُوْنِ اللّٰهِ فَيَقُوْلُ ءَاَنْتُمْ اَضْلَلْتُمْ
عِبَادِيْ هٰۤؤُلَآءِ اَمْ هُمْ ضَلُّوا السَّبِيْلَ ؕ ﴿١٧﴾ قَالُوْا سُبْحٰنَكَ
مَا كَانَ يَنْۢبَغِيْ لَنَاۤ اَنْ نَّتَّخِذَ مِنْ دُوْنِكَ مِنْ اَوْلِيَآءَ وَ
لٰكِنْ مَّتَّعْتَهُمْ وَ اٰبَآءَهُمْ حَتّٰى نَسُوا الذِّكْرَ ۚ وَ كَانُوْا قَوْمًۢا
بُوْرًا ﴿١٨﴾ فَقَدْ كَذَّبُوْكُمْ بِمَا تَقُوْلُوْنَ ۙ فَمَا تَسْتَطِيْعُوْنَ صَرْفًا
وَّ لَا نَصْرًا ۚ وَ مَنْ يَّظْلِمْ مِّنْكُمْ نُذِقْهُ عَذَابًا كَبِيْرًا ﴿١٩﴾
وَ مَاۤ اَرْسَلْنَا قَبْلَكَ مِنَ الْمُرْسَلِيْنَ اِلَّاۤ اِنَّهُمْ لَيَاْكُلُوْنَ
الطَّعَامَ وَ يَمْشُوْنَ فِي الْاَسْوَاقِ ؕ وَ جَعَلْنَا بَعْضَكُمْ
ع ٢ / ١٧ لِبَعْضٍ فِتْنَةً ؕ اَتَصْبِرُوْنَ ۚ وَ كَانَ رَبُّكَ بَصِيْرًا ﴿٢٠﴾ ع

وَقَالَ الَّذِيْنَ لَا يَرْجُوْنَ لِقَآءَنَا لَوْلَآ اُنْزِلَ عَلَيْنَا
الْمَلٰٓئِكَةُ اَوْ نَرٰى رَبَّنَا ؕ لَقَدِ اسْتَكْبَرُوْا فِیْۤ اَنْفُسِهِمْ وَعَتَوْ عُتُوًّا
كَبِيْرًا ﴿٢١﴾ يَوْمَ يَرَوْنَ الْمَلٰٓئِكَةَ لَا بُشْرٰى يَوْمَئِذٍ لِّلْمُجْرِمِيْنَ وَ
يَقُوْلُوْنَ حِجْرًا مَّحْجُوْرًا ﴿٢٢﴾ وَقَدِمْنَآ اِلٰى مَا عَمِلُوْا مِنْ عَمَلٍ
فَجَعَلْنٰهُ هَبَآءً مَّنْثُوْرًا ﴿٢٣﴾ اَصْحٰبُ الْجَنَّةِ يَوْمَئِذٍ خَيْرٌ مُّسْتَقَرًّا
وَّاَحْسَنُ مَقِيْلًا ﴿٢٤﴾ وَيَوْمَ تَشَقَّقُ السَّمَآءُ بِالْغَمَامِ وَنُزِّلَ الْمَلٰٓئِكَةُ
تَنْزِيْلًا ﴿٢٥﴾ اَلْمُلْكُ يَوْمَئِذِ ۣالْحَقُّ لِلرَّحْمٰنِ ؕ وَكَانَ يَوْمًا عَلَى
الْكٰفِرِيْنَ عَسِيْرًا ﴿٢٦﴾ وَيَوْمَ يَعَضُّ الظَّالِمُ عَلٰى يَدَيْهِ يَقُوْلُ
يٰلَيْتَنِى اتَّخَذْتُ مَعَ الرَّسُوْلِ سَبِيْلًا ﴿٢٧﴾ يٰوَيْلَتٰى لَيْتَنِىْ لَمْ
اَتَّخِذْ فُلَانًا خَلِيْلًا ﴿٢٨﴾ لَقَدْ اَضَلَّنِىْ عَنِ الذِّكْرِ بَعْدَ اِذْ جَآءَنِىْ ؕ
وَكَانَ الشَّيْطٰنُ لِلْاِنْسَانِ خَذُوْلًا ﴿٢٩﴾ وَقَالَ الرَّسُوْلُ يٰرَبِّ
اِنَّ قَوْمِى اتَّخَذُوْا هٰذَا الْقُرْاٰنَ مَهْجُوْرًا ﴿٣٠﴾ وَكَذٰلِكَ جَعَلْنَا لِكُلِّ
نَبِىٍّ عَدُوًّا مِّنَ الْمُجْرِمِيْنَ ؕ وَكَفٰى بِرَبِّكَ هَادِيًا وَّنَصِيْرًا ﴿٣١﴾
وَقَالَ الَّذِيْنَ كَفَرُوْا لَوْلَا نُزِّلَ عَلَيْهِ الْقُرْاٰنُ جُمْلَةً
وَّاحِدَةً ۛ ۚ كَذٰلِكَ ۛ ۚ لِنُثَبِّتَ بِهٖ فُؤَادَكَ وَرَتَّلْنٰهُ تَرْتِيْلًا ﴿٣٢﴾

مع ٧ عند المتقدمين ١٢

وَلَا يَاْتُوْنَكَ بِمَثَلٍ اِلَّا جِئْنٰكَ بِالْحَقِّ وَاَحْسَنَ تَفْسِيْرًا ﴿٣٣﴾ اَلَّذِيْنَ
يُحْشَرُوْنَ عَلٰى وُجُوْهِهِمْ اِلٰى جَهَنَّمَ ۙ اُولٰٓئِكَ شَرٌّ مَّكَانًا وَّاَضَلُّ
سَبِيْلًا ﴿٣٤﴾ ع وَلَقَدْ اٰتَيْنَا مُوْسَى الْكِتٰبَ وَجَعَلْنَا مَعَهٗٓ اَخَاهُ هٰرُوْنَ ٣ ع ١٤ ١
وَزِيْرًا ﴿٣٥﴾ ۚ فَقُلْنَا اذْهَبَآ اِلَى الْقَوْمِ الَّذِيْنَ كَذَّبُوْا بِاٰيٰتِنَا ؕ فَدَمَّرْنٰهُمْ
تَدْمِيْرًا ﴿٣٦﴾ ؕ وَقَوْمَ نُوْحٍ لَّمَّا كَذَّبُوا الرُّسُلَ اَغْرَقْنٰهُمْ وَجَعَلْنٰهُمْ لِلنَّاسِ
اٰيَةً ؕ وَاَعْتَدْنَا لِلظّٰلِمِيْنَ عَذَابًا اَلِيْمًا ﴿٣٧﴾ ۚ وَّعَادًا وَّثَمُوْدَاۡ وَ
اَصْحٰبَ الرَّسِّ وَقُرُوْنًا بَيْنَ ذٰلِكَ كَثِيْرًا ﴿٣٨﴾ وَكُلًّا ضَرَبْنَا لَهُ
الْاَمْثَالَ ۫ وَكُلًّا تَبَّرْنَا تَتْبِيْرًا ﴿٣٩﴾ وَلَقَدْ اَتَوْا عَلَى الْقَرْيَةِ الَّتِيْٓ
اُمْطِرَتْ مَطَرَ السَّوْءِ ؕ اَفَلَمْ يَكُوْنُوْا يَرَوْنَهَا ۚ بَلْ كَانُوْا لَا
يَرْجُوْنَ نُشُوْرًا ﴿٤٠﴾ وَاِذَا رَاَوْكَ اِنْ يَّتَّخِذُوْنَكَ اِلَّا هُزُوًا ؕ اَهٰذَا
الَّذِيْ بَعَثَ اللّٰهُ رَسُوْلًا ﴿٤١﴾ اِنْ كَادَ لَيُضِلُّنَا عَنْ اٰلِهَتِنَا لَوْلَآ
اَنْ صَبَرْنَا عَلَيْهَا ؕ وَسَوْفَ يَعْلَمُوْنَ حِيْنَ يَرَوْنَ الْعَذَابَ
مَنْ اَضَلُّ سَبِيْلًا ﴿٤٢﴾ اَرَءَيْتَ مَنِ اتَّخَذَ اِلٰهَهٗ هَوٰىهُ ؕ اَفَاَنْتَ
تَكُوْنُ عَلَيْهِ وَكِيْلًا ﴿٤٣﴾ ۙ اَمْ تَحْسَبُ اَنَّ اَكْثَرَهُمْ يَسْمَعُوْنَ
اَوْ يَعْقِلُوْنَ ؕ اِنْ هُمْ اِلَّا كَالْاَنْعَامِ بَلْ هُمْ اَضَلُّ سَبِيْلًا ﴿٤٤﴾ ع ٤ ع ١٠ ٢

أَلَمْ تَرَ إِلَىٰ رَبِّكَ كَيْفَ مَدَّ الظِّلَّ ۚ وَلَوْ شَاءَ لَجَعَلَهُ سَاكِنًا ۚ ثُمَّ
جَعَلْنَا الشَّمْسَ عَلَيْهِ دَلِيلًا ﴿٤٥﴾ ثُمَّ قَبَضْنَاهُ إِلَيْنَا قَبْضًا يَسِيرًا ﴿٤٦﴾
وَهُوَ الَّذِي جَعَلَ لَكُمُ اللَّيْلَ لِبَاسًا وَالنَّوْمَ سُبَاتًا وَجَعَلَ
النَّهَارَ نُشُورًا ﴿٤٧﴾ وَهُوَ الَّذِي أَرْسَلَ الرِّيٰحَ بُشْرًا بَيْنَ يَدَيْ
رَحْمَتِهِ ۚ وَأَنْزَلْنَا مِنَ السَّمَاءِ مَاءً طَهُورًا ﴿٤٨﴾ لِنُحْيِيَ بِهِ بَلْدَةً
مَيْتًا وَنُسْقِيَهُ مِمَّا خَلَقْنَا أَنْعَامًا وَأَنَاسِيَّ كَثِيرًا ﴿٤٩﴾ وَلَقَدْ
صَرَّفْنَاهُ بَيْنَهُمْ لِيَذَّكَّرُوا فَأَبَىٰ أَكْثَرُ النَّاسِ إِلَّا كُفُورًا ﴿٥٠﴾ وَلَوْ
شِئْنَا لَبَعَثْنَا فِي كُلِّ قَرْيَةٍ نَذِيرًا ﴿٥١﴾ فَلَا تُطِعِ الْكَافِرِينَ وَ
جَاهِدْهُمْ بِهِ جِهَادًا كَبِيرًا ﴿٥٢﴾ وَهُوَ الَّذِي مَرَجَ الْبَحْرَيْنِ هَٰذَا
عَذْبٌ فُرَاتٌ وَهَٰذَا مِلْحٌ أُجَاجٌ ۚ وَجَعَلَ بَيْنَهُمَا بَرْزَخًا وَحِجْرًا
مَحْجُورًا ﴿٥٣﴾ وَهُوَ الَّذِي خَلَقَ مِنَ الْمَاءِ بَشَرًا فَجَعَلَهُ نَسَبًا وَ
صِهْرًا ۗ وَكَانَ رَبُّكَ قَدِيرًا ﴿٥٤﴾ وَيَعْبُدُونَ مِنْ دُونِ اللَّهِ
مَا لَا يَنْفَعُهُمْ وَلَا يَضُرُّهُمْ ۗ وَكَانَ الْكَافِرُ عَلَىٰ رَبِّهِ
ظَهِيرًا ﴿٥٥﴾ وَمَا أَرْسَلْنَاكَ إِلَّا مُبَشِّرًا وَنَذِيرًا ﴿٥٦﴾ قُلْ مَا أَسْأَلُكُمْ
عَلَيْهِ مِنْ أَجْرٍ إِلَّا مَنْ شَاءَ أَنْ يَتَّخِذَ إِلَىٰ رَبِّهِ سَبِيلًا ﴿٥٧﴾

وَتَوَكَّلْ عَلَى الْحَيِّ الَّذِيْ لَا يَمُوْتُ وَسَبِّحْ بِحَمْدِهٖ ۭ وَكَفٰى بِهٖ
بِذُنُوْبِ عِبَادِهٖ خَبِيْرًا ۚ ۝٥٨ الَّذِيْ خَلَقَ السَّمٰوٰتِ وَالْاَرْضَ وَمَا
بَيْنَهُمَا فِيْ سِتَّةِ اَيَّامٍ ثُمَّ اسْتَوٰى عَلَى الْعَرْشِ ۚ اَلرَّحْمٰنُ فَسْـَٔلْ
بِهٖ خَبِيْرًا ۝٥٩ وَاِذَا قِيْلَ لَهُمُ اسْجُدُوْا لِلرَّحْمٰنِ ۚ قَالُوْا وَمَا
الرَّحْمٰنُ ۤ اَنَسْجُدُ لِمَا تَاْمُرُنَا وَزَادَهُمْ نُفُوْرًا ۝٦٠ ۧ تَبٰرَكَ الَّذِيْ
جَعَلَ فِي السَّمَاۗءِ بُرُوْجًا وَّجَعَلَ فِيْهَا سِرٰجًا وَّقَمَرًا مُّنِيْرًا ۝٦١
وَهُوَ الَّذِيْ جَعَلَ الَّيْلَ وَالنَّهَارَ خِلْفَةً لِّمَنْ اَرَادَ اَنْ يَّذَّكَّرَ
اَوْ اَرَادَ شُكُوْرًا ۝٦٢ وَعِبَادُ الرَّحْمٰنِ الَّذِيْنَ يَمْشُوْنَ عَلَي الْاَرْضِ
هَوْنًا وَّاِذَا خَاطَبَهُمُ الْجٰهِلُوْنَ قَالُوْا سَلٰمًا ۝٦٣ وَالَّذِيْنَ يَبِيْتُوْنَ
لِرَبِّهِمْ سُجَّدًا وَّقِيَامًا ۝٦٤ وَالَّذِيْنَ يَقُوْلُوْنَ رَبَّنَا اصْرِفْ عَنَّا
عَذَابَ جَهَنَّمَ ڰ اِنَّ عَذَابَهَا كَانَ غَرَامًا ۝٦٥ ڰ اِنَّهَا سَاۗءَتْ
مُسْتَقَرًّا وَّمُقَامًا ۝٦٦ وَالَّذِيْنَ اِذَآ اَنْفَقُوْا لَمْ يُسْرِفُوْا وَلَمْ
يَقْتُرُوْا وَكَانَ بَيْنَ ذٰلِكَ قَوَامًا ۝٦٧ وَالَّذِيْنَ لَا يَدْعُوْنَ
مَعَ اللّٰهِ اِلٰهًا اٰخَرَ وَلَا يَقْتُلُوْنَ النَّفْسَ الَّتِيْ حَرَّمَ اللّٰهُ اِلَّا
بِالْحَقِّ وَلَا يَزْنُوْنَ ۚ وَمَنْ يَّفْعَلْ ذٰلِكَ يَلْقَ اَثَامًا ۝٦٨

مع
عند المتقدمين ٥ ع
السجدة

يُضٰعَفْ لَهُ الْعَذَابُ يَوْمَ الْقِيٰمَةِ وَيَخْلُدْ فِيْهٖ مُهَانًا ﴿٦٩﴾ اِلَّا مَنْ
تَابَ وَاٰمَنَ وَعَمِلَ عَمَلًا صَالِحًا فَاُولٰٓئِكَ يُبَدِّلُ اللّٰهُ سَيِّاٰتِهِمْ
حَسَنٰتٍ ؕ وَكَانَ اللّٰهُ غَفُوْرًا رَّحِيْمًا ﴿٧٠﴾ وَمَنْ تَابَ وَعَمِلَ صَالِحًا
فَاِنَّهٗ يَتُوْبُ اِلَى اللّٰهِ مَتَابًا ﴿٧١﴾ وَالَّذِيْنَ لَا يَشْهَدُوْنَ الزُّوْرَ ۙ وَ
اِذَا مَرُّوْا بِاللَّغْوِ مَرُّوْا كِرَامًا ﴿٧٢﴾ وَالَّذِيْنَ اِذَا ذُكِّرُوْا بِاٰيٰتِ رَبِّهِمْ لَمْ
يَخِرُّوْا عَلَيْهَا صُمًّا وَّعُمْيَانًا ﴿٧٣﴾ وَالَّذِيْنَ يَقُوْلُوْنَ رَبَّنَا هَبْ لَنَا
مِنْ اَزْوَاجِنَا وَذُرِّيّٰتِنَا قُرَّةَ اَعْيُنٍ وَّاجْعَلْنَا لِلْمُتَّقِيْنَ اِمَامًا ﴿٧٤﴾
اُولٰٓئِكَ يُجْزَوْنَ الْغُرْفَةَ بِمَا صَبَرُوْا وَيُلَقَّوْنَ فِيْهَا تَحِيَّةً وَّسَلٰمًا ﴿٧٥﴾ ۙ
خٰلِدِيْنَ فِيْهَا ؕ حَسُنَتْ مُسْتَقَرًّا وَّمُقَامًا ﴿٧٦﴾ قُلْ مَا يَعْبَؤُا بِكُمْ
رَبِّيْ لَوْلَا دُعَآؤُكُمْ ۚ فَقَدْ كَذَّبْتُمْ فَسَوْفَ يَكُوْنُ لِزَامًا ﴿٧٧﴾ ع ٦ الربع

سُوْرَةُ الشُّعَرَآءِ مَكِّيَّةٌ وَّهِيَ مِائَتَانِ وَسَبْعٌ وَّعِشْرُوْنَ اٰيَةً وَّاَحَدَ عَشَرَ رُكُوْعًا

بِسْمِ اللّٰهِ الرَّحْمٰنِ الرَّحِيْمِ ○

طٰسٓمّٓ ﴿١﴾ تِلْكَ اٰيٰتُ الْكِتٰبِ الْمُبِيْنِ ﴿٢﴾ لَعَلَّكَ بَاخِعٌ
نَّفْسَكَ اَلَّا يَكُوْنُوْا مُؤْمِنِيْنَ ﴿٣﴾ اِنْ نَّشَاْ نُنَزِّلْ عَلَيْهِمْ
مِّنَ السَّمَآءِ اٰيَةً فَظَلَّتْ اَعْنَاقُهُمْ لَهَا خٰضِعِيْنَ ﴿٤﴾

المنزل ٥

وَمَا يَاْتِيْهِمْ مِّنْ ذِكْرٍ مِّنَ الرَّحْمٰنِ مُحْدَثٍ اِلَّا كَانُوْا عَنْهُ
مُعْرِضِيْنَ ۝٥ فَقَدْ كَذَّبُوْا فَسَيَاْتِيْهِمْ اَنْۢبٰٓؤُا مَا كَانُوْا بِهٖ
يَسْتَهْزِءُوْنَ ۝٦ اَوَلَمْ يَرَوْا اِلَى الْاَرْضِ كَمْ اَنْۢبَتْنَا فِيْهَا مِنْ كُلِّ
زَوْجٍ كَرِيْمٍ ۝٧ اِنَّ فِيْ ذٰلِكَ لَاٰيَةً ؕ وَمَا كَانَ اَكْثَرُهُمْ مُّؤْمِنِيْنَ ۝٨
وَاِنَّ رَبَّكَ لَهُوَ الْعَزِيْزُ الرَّحِيْمُ ۝٩ وَاِذْ نَادٰى رَبُّكَ مُوْسٰٓى اَنِ ع ١ ٩ ٥
ائْتِ الْقَوْمَ الظّٰلِمِيْنَ ۝١٠ قَوْمَ فِرْعَوْنَ ؕ اَلَا يَتَّقُوْنَ ۝١١ قَالَ رَبِّ
اِنِّيْٓ اَخَافُ اَنْ يُّكَذِّبُوْنِ ۝١٢ وَيَضِيْقُ صَدْرِيْ وَلَا يَنْطَلِقُ لِسَانِيْ
فَاَرْسِلْ اِلٰى هٰرُوْنَ ۝١٣ وَلَهُمْ عَلَيَّ ذَنْۢبٌ فَاَخَافُ اَنْ يَّقْتُلُوْنِ ۝١٤
قَالَ كَلَّا ۚ فَاذْهَبَا بِاٰيٰتِنَآ اِنَّا مَعَكُمْ مُّسْتَمِعُوْنَ ۝١٥ فَاْتِيَا فِرْعَوْنَ
فَقُوْلَآ اِنَّا رَسُوْلُ رَبِّ الْعٰلَمِيْنَ ۝١٦ اَنْ اَرْسِلْ مَعَنَا بَنِيْٓ اِسْرَآءِيْلَ ۝١٧
قَالَ اَلَمْ نُرَبِّكَ فِيْنَا وَلِيْدًا وَّلَبِثْتَ فِيْنَا مِنْ عُمُرِكَ سِنِيْنَ ۝١٨
وَفَعَلْتَ فَعْلَتَكَ الَّتِيْ فَعَلْتَ وَاَنْتَ مِنَ الْكٰفِرِيْنَ ۝١٩ قَالَ فَعَلْتُهَآ
اِذًا وَّاَنَا مِنَ الضَّآلِّيْنَ ۝٢٠ فَفَرَرْتُ مِنْكُمْ لَمَّا خِفْتُكُمْ فَوَهَبَ لِيْ
رَبِّيْ حُكْمًا وَّجَعَلَنِيْ مِنَ الْمُرْسَلِيْنَ ۝٢١ وَتِلْكَ نِعْمَةٌ تَمُنُّهَا عَلَيَّ
اَنْ عَبَّدْتَّ بَنِيْٓ اِسْرَآءِيْلَ ۝٢٢ قَالَ فِرْعَوْنُ وَمَا رَبُّ الْعٰلَمِيْنَ ۝٢٣

قَالَ رَبُّ السَّمٰوٰتِ وَالْاَرْضِ وَمَا بَيْنَهُمَا ؕ اِنْ كُنْتُمْ مُّوْقِنِيْنَ ﴿٢٤﴾
قَالَ لِمَنْ حَوْلَهٗۤ اَلَا تَسْتَمِعُوْنَ ﴿٢٥﴾ قَالَ رَبُّكُمْ وَرَبُّ اٰبَآئِكُمُ
الْاَوَّلِيْنَ ﴿٢٦﴾ قَالَ اِنَّ رَسُوْلَكُمُ الَّذِيْۤ اُرْسِلَ اِلَيْكُمْ لَمَجْنُوْنٌ ﴿٢٧﴾
قَالَ رَبُّ الْمَشْرِقِ وَالْمَغْرِبِ وَمَا بَيْنَهُمَا ؕ اِنْ كُنْتُمْ تَعْقِلُوْنَ ﴿٢٨﴾
قَالَ لَئِنِ اتَّخَذْتَ اِلٰهًا غَيْرِيْ لَاَجْعَلَنَّكَ مِنَ الْمَسْجُوْنِيْنَ ﴿٢٩﴾
قَالَ اَوَلَوْ جِئْتُكَ بِشَیْءٍ مُّبِيْنٍ ﴿٣٠﴾ قَالَ فَاْتِ بِهٖۤ اِنْ كُنْتَ مِنَ
الصّٰدِقِيْنَ ﴿٣١﴾ فَاَلْقٰى عَصَاهُ فَاِذَا هِيَ ثُعْبَانٌ مُّبِيْنٌ ﴿٣٢﴾ وَّنَزَعَ يَدَهٗ
فَاِذَا هِيَ بَيْضَآءُ لِلنّٰظِرِيْنَ ﴿٣٣﴾ قَالَ لِلْمَلَاِ حَوْلَهٗۤ اِنَّ هٰذَا لَسٰحِرٌ ع ٢ ٢٤
عَلِيْمٌ ﴿٣٤﴾ يُّرِيْدُ اَنْ يُّخْرِجَكُمْ مِّنْ اَرْضِكُمْ بِسِحْرِهٖ ۖ فَمَاذَا تَاْمُرُوْنَ ﴿٣٥﴾
قَالُوْۤا اَرْجِهْ وَاَخَاهُ وَابْعَثْ فِي الْمَدَآئِنِ حٰشِرِيْنَ ﴿٣٦﴾ يَاْتُوْكَ بِكُلِّ
سَحَّارٍ عَلِيْمٍ ﴿٣٧﴾ فَجُمِعَ السَّحَرَةُ لِمِيْقَاتِ يَوْمٍ مَّعْلُوْمٍ ﴿٣٨﴾ وَّقِيْلَ
لِلنَّاسِ هَلْ اَنْتُمْ مُّجْتَمِعُوْنَ ﴿٣٩﴾ لَعَلَّنَا نَتَّبِعُ السَّحَرَةَ اِنْ
كَانُوْا هُمُ الْغٰلِبِيْنَ ﴿٤٠﴾ فَلَمَّا جَآءَ السَّحَرَةُ قَالُوْا لِفِرْعَوْنَ اَئِنَّ
لَنَا لَاَجْرًا اِنْ كُنَّا نَحْنُ الْغٰلِبِيْنَ ﴿٤١﴾ قَالَ نَعَمْ وَاِنَّكُمْ اِذًا لَّمِنَ
الْمُقَرَّبِيْنَ ﴿٤٢﴾ قَالَ لَهُمْ مُّوْسٰۤى اَلْقُوْا مَاۤ اَنْتُمْ مُّلْقُوْنَ ﴿٤٣﴾

فَأَلْقَوْا حِبَالَهُمْ وَعِصِيَّهُمْ وَقَالُوا بِعِزَّةِ فِرْعَوْنَ إِنَّا لَنَحْنُ
الْغٰلِبُونَ ﴿٤٤﴾ فَأَلْقٰى مُوسٰى عَصَاهُ فَإِذَا هِيَ تَلْقَفُ مَا يَأْفِكُونَ ﴿٤٥﴾
فَأُلْقِيَ السَّحَرَةُ سٰجِدِينَ ﴿٤٦﴾ قَالُوا آمَنَّا بِرَبِّ الْعٰلَمِينَ ﴿٤٧﴾ رَبِّ مُوسٰى
وَهٰرُونَ ﴿٤٨﴾ قَالَ آمَنْتُمْ لَهُ قَبْلَ أَنْ آذَنَ لَكُمْ إِنَّهُ لَكَبِيرُكُمُ الَّذِي
عَلَّمَكُمُ السِّحْرَ فَلَسَوْفَ تَعْلَمُونَ لَأُقَطِّعَنَّ أَيْدِيَكُمْ وَأَرْجُلَكُمْ
مِنْ خِلَافٍ وَلَأُصَلِّبَنَّكُمْ أَجْمَعِينَ ﴿٤٩﴾ قَالُوا لَا ضَيْرَ إِنَّا إِلٰى
رَبِّنَا مُنْقَلِبُونَ ﴿٥٠﴾ إِنَّا نَطْمَعُ أَنْ يَغْفِرَ لَنَا رَبُّنَا خَطٰيٰنَا أَنْ كُنَّا أَوَّلَ
الْمُؤْمِنِينَ ﴿٥١﴾ وَأَوْحَيْنَا إِلٰى مُوسٰى أَنْ أَسْرِ بِعِبَادِي إِنَّكُمْ مُتَّبَعُونَ ﴿٥٢﴾ ع ٣ ٤
فَأَرْسَلَ فِرْعَوْنُ فِي الْمَدَائِنِ حٰشِرِينَ ﴿٥٣﴾ إِنَّ هٰؤُلَاءِ لَشِرْذِمَةٌ
قَلِيلُونَ ﴿٥٤﴾ وَإِنَّهُمْ لَنَا لَغَائِظُونَ ﴿٥٥﴾ وَإِنَّا لَجَمِيعٌ حٰذِرُونَ ﴿٥٦﴾
فَأَخْرَجْنٰهُمْ مِنْ جَنّٰتٍ وَعُيُونٍ ﴿٥٧﴾ وَكُنُوزٍ وَمَقَامٍ كَرِيمٍ ﴿٥٨﴾ كَذٰلِكَ
وَأَوْرَثْنٰهَا بَنِي إِسْرَائِيلَ ﴿٥٩﴾ فَأَتْبَعُوهُمْ مُشْرِقِينَ ﴿٦٠﴾ فَلَمَّا تَرَاءَ
الْجَمْعٰنِ قَالَ أَصْحٰبُ مُوسٰى إِنَّا لَمُدْرَكُونَ ﴿٦١﴾ قَالَ كَلَّا إِنَّ مَعِيَ
رَبِّي سَيَهْدِينِ ﴿٦٢﴾ فَأَوْحَيْنَا إِلٰى مُوسٰى أَنِ اضْرِبْ بِعَصَاكَ الْبَحْرَ
فَانْفَلَقَ فَكَانَ كُلُّ فِرْقٍ كَالطَّوْدِ الْعَظِيمِ ﴿٦٣﴾ وَأَزْلَفْنَا ثَمَّ الْآخَرِينَ ﴿٦٤﴾

وَأَنجَيْنَا مُوسَىٰ وَمَن مَّعَهُۥٓ أَجْمَعِينَ ﴿٦٥﴾ ثُمَّ أَغْرَقْنَا ٱلْـَٔاخَرِينَ ﴿٦٦﴾
إِنَّ فِى ذَٰلِكَ لَـَٔايَةً ۖ وَمَا كَانَ أَكْثَرُهُم مُّؤْمِنِينَ ﴿٦٧﴾ وَإِنَّ رَبَّكَ
لَهُوَ ٱلْعَزِيزُ ٱلرَّحِيمُ ﴿٦٨﴾ وَٱتْلُ عَلَيْهِمْ نَبَأَ إِبْرَٰهِيمَ ﴿٦٩﴾ إِذْ قَالَ لِأَبِيهِ
وَقَوْمِهِۦ مَا تَعْبُدُونَ ﴿٧٠﴾ قَالُوا۟ نَعْبُدُ أَصْنَامًا فَنَظَلُّ لَهَا عَٰكِفِينَ ﴿٧١﴾
قَالَ هَلْ يَسْمَعُونَكُمْ إِذْ تَدْعُونَ ﴿٧٢﴾ أَوْ يَنفَعُونَكُمْ أَوْ يَضُرُّونَ ﴿٧٣﴾
قَالُوا۟ بَلْ وَجَدْنَآ ءَابَآءَنَا كَذَٰلِكَ يَفْعَلُونَ ﴿٧٤﴾ قَالَ أَفَرَءَيْتُم مَّا
كُنتُمْ تَعْبُدُونَ ﴿٧٥﴾ أَنتُمْ وَءَابَآؤُكُمُ ٱلْأَقْدَمُونَ ﴿٧٦﴾ فَإِنَّهُمْ عَدُوٌّ
لِّىٓ إِلَّا رَبَّ ٱلْعَٰلَمِينَ ﴿٧٧﴾ ٱلَّذِى خَلَقَنِى فَهُوَ يَهْدِينِ ﴿٧٨﴾ وَ
ٱلَّذِى هُوَ يُطْعِمُنِى وَيَسْقِينِ ﴿٧٩﴾ وَإِذَا مَرِضْتُ فَهُوَ يَشْفِينِ ﴿٨٠﴾
وَٱلَّذِى يُمِيتُنِى ثُمَّ يُحْيِينِ ﴿٨١﴾ وَٱلَّذِىٓ أَطْمَعُ أَن يَغْفِرَ لِى
خَطِيٓـَٔتِى يَوْمَ ٱلدِّينِ ﴿٨٢﴾ رَبِّ هَبْ لِى حُكْمًا وَأَلْحِقْنِى بِٱلصَّٰلِحِينَ ﴿٨٣﴾
وَٱجْعَل لِّى لِسَانَ صِدْقٍ فِى ٱلْـَٔاخِرِينَ ﴿٨٤﴾ وَٱجْعَلْنِى مِن
وَرَثَةِ جَنَّةِ ٱلنَّعِيمِ ﴿٨٥﴾ وَٱغْفِرْ لِأَبِىٓ إِنَّهُۥ كَانَ مِنَ ٱلضَّآلِّينَ ﴿٨٦﴾
وَلَا تُخْزِنِى يَوْمَ يُبْعَثُونَ ﴿٨٧﴾ يَوْمَ لَا يَنفَعُ مَالٌ وَلَا بَنُونَ ﴿٨٨﴾ إِلَّا
مَنْ أَتَى ٱللَّهَ بِقَلْبٍ سَلِيمٍ ﴿٨٩﴾ وَأُزْلِفَتِ ٱلْجَنَّةُ لِلْمُتَّقِينَ ﴿٩٠﴾

ع ٤ وقف لازم

وَبُرِّزَتِ الْجَحِيْمُ لِلْغٰوِيْنَ ﴿٩١﴾ وَقِيْلَ لَهُمْ اَيْنَمَا كُنْتُمْ تَعْبُدُوْنَ ﴿٩٢﴾
مِنْ دُوْنِ اللّٰهِ ؕ هَلْ يَنْصُرُوْنَكُمْ اَوْ يَنْتَصِرُوْنَ ﴿٩٣﴾ فَكُبْكِبُوْا فِيْهَا
هُمْ وَالْغَاوٗنَ ﴿٩٤﴾ وَجُنُوْدُ اِبْلِيْسَ اَجْمَعُوْنَ ﴿٩٥﴾ قَالُوْا وَهُمْ فِيْهَا
يَخْتَصِمُوْنَ ﴿٩٦﴾ تَاللّٰهِ اِنْ كُنَّا لَفِيْ ضَلٰلٍ مُّبِيْنٍ ﴿٩٧﴾ اِذْ نُسَوِّيْكُمْ بِرَبِّ
الْعٰلَمِيْنَ ﴿٩٨﴾ وَمَآ اَضَلَّنَآ اِلَّا الْمُجْرِمُوْنَ ﴿٩٩﴾ فَمَا لَنَا مِنْ شٰفِعِيْنَ ﴿١٠٠﴾
وَلَا صَدِيْقٍ حَمِيْمٍ ﴿١٠١﴾ فَلَوْ اَنَّ لَنَا كَرَّةً فَنَكُوْنَ مِنَ الْمُؤْمِنِيْنَ ﴿١٠٢﴾
اِنَّ فِيْ ذٰلِكَ لَاٰيَةً ؕ وَمَا كَانَ اَكْثَرُهُمْ مُّؤْمِنِيْنَ ﴿١٠٣﴾ وَاِنَّ رَبَّكَ
لَهُوَ الْعَزِيْزُ الرَّحِيْمُ ﴿١٠٤﴾ كَذَّبَتْ قَوْمُ نُوْحِ ِۨالْمُرْسَلِيْنَ ﴿١٠٥﴾ اِذْ قَالَ لَهُمْ ع ٥ ١٦ ٩
اَخُوْهُمْ نُوْحٌ اَلَا تَتَّقُوْنَ ﴿١٠٦﴾ اِنِّيْ لَكُمْ رَسُوْلٌ اَمِيْنٌ ﴿١٠٧﴾ فَاتَّقُوا اللّٰهَ وَ
اَطِيْعُوْنِ ﴿١٠٨﴾ وَمَآ اَسْئَلُكُمْ عَلَيْهِ مِنْ اَجْرٍ ۚ اِنْ اَجْرِيَ اِلَّا عَلٰى رَبِّ
الْعٰلَمِيْنَ ﴿١٠٩﴾ فَاتَّقُوا اللّٰهَ وَاَطِيْعُوْنِ ﴿١١٠﴾ قَالُوْٓا اَنُؤْمِنُ لَكَ وَاتَّبَعَكَ
الْاَرْذَلُوْنَ ﴿١١١﴾ قَالَ وَمَا عِلْمِيْ بِمَا كَانُوْا يَعْمَلُوْنَ ﴿١١٢﴾ اِنْ حِسَابُهُمْ
اِلَّا عَلٰى رَبِّيْ لَوْ تَشْعُرُوْنَ ﴿١١٣﴾ وَمَآ اَنَا بِطَارِدِ الْمُؤْمِنِيْنَ ﴿١١٤﴾ اِنْ اَنَا
اِلَّا نَذِيْرٌ مُّبِيْنٌ ﴿١١٥﴾ قَالُوْا لَئِنْ لَّمْ تَنْتَهِ يٰنُوْحُ لَتَكُوْنَنَّ
مِنَ الْمَرْجُوْمِيْنَ ﴿١١٦﴾ قَالَ رَبِّ اِنَّ قَوْمِيْ كَذَّبُوْنِ ﴿١١٧﴾

النصف

فَافْتَحْ بَيْنِي وَبَيْنَهُمْ فَتْحًا وَّنَجِّنِي وَمَنْ مَّعِيَ مِنَ الْمُؤْمِنِينَ ﴿١١٨﴾
فَأَنْجَيْنَاهُ وَمَنْ مَّعَهُ فِي الْفُلْكِ الْمَشْحُونِ ﴿١١٩﴾ ثُمَّ أَغْرَقْنَا بَعْدُ
الْبَاقِينَ ﴿١٢٠﴾ إِنَّ فِي ذَٰلِكَ لَآيَةً ۖ وَمَا كَانَ أَكْثَرُهُمْ مُّؤْمِنِينَ ﴿١٢١﴾ وَ
إِنَّ رَبَّكَ لَهُوَ الْعَزِيزُ الرَّحِيمُ ﴿١٢٢﴾ كَذَّبَتْ عَادٌ الْمُرْسَلِينَ ﴿١٢٣﴾ إِذْ
قَالَ لَهُمْ أَخُوهُمْ هُودٌ أَلَا تَتَّقُونَ ﴿١٢٤﴾ إِنِّي لَكُمْ رَسُولٌ أَمِينٌ ﴿١٢٥﴾
فَاتَّقُوا اللَّهَ وَأَطِيعُونِ ﴿١٢٦﴾ وَمَا أَسْأَلُكُمْ عَلَيْهِ مِنْ أَجْرٍ ۖ إِنْ أَجْرِيَ
إِلَّا عَلَىٰ رَبِّ الْعَالَمِينَ ﴿١٢٧﴾ أَتَبْنُونَ بِكُلِّ رِيعٍ آيَةً تَعْبَثُونَ ﴿١٢٨﴾ وَ
تَتَّخِذُونَ مَصَانِعَ لَعَلَّكُمْ تَخْلُدُونَ ﴿١٢٩﴾ وَإِذَا بَطَشْتُمْ بَطَشْتُمْ
جَبَّارِينَ ﴿١٣٠﴾ فَاتَّقُوا اللَّهَ وَأَطِيعُونِ ﴿١٣١﴾ وَاتَّقُوا الَّذِي أَمَدَّكُمْ بِمَا
تَعْلَمُونَ ﴿١٣٢﴾ أَمَدَّكُمْ بِأَنْعَامٍ وَّبَنِينَ ﴿١٣٣﴾ وَجَنَّاتٍ وَّعُيُونٍ ﴿١٣٤﴾ إِنِّي
أَخَافُ عَلَيْكُمْ عَذَابَ يَوْمٍ عَظِيمٍ ﴿١٣٥﴾ قَالُوا سَوَاءٌ عَلَيْنَا أَوَعَظْتَ
أَمْ لَمْ تَكُنْ مِّنَ الْوَاعِظِينَ ﴿١٣٦﴾ إِنْ هَٰذَا إِلَّا خُلُقُ الْأَوَّلِينَ ﴿١٣٧﴾ وَمَا
نَحْنُ بِمُعَذَّبِينَ ﴿١٣٨﴾ فَكَذَّبُوهُ فَأَهْلَكْنَاهُمْ ۗ إِنَّ فِي ذَٰلِكَ لَآيَةً ۖ وَ
مَا كَانَ أَكْثَرُهُمْ مُّؤْمِنِينَ ﴿١٣٩﴾ وَإِنَّ رَبَّكَ لَهُوَ الْعَزِيزُ الرَّحِيمُ ﴿١٤٠﴾
كَذَّبَتْ ثَمُودُ الْمُرْسَلِينَ ﴿١٤١﴾ إِذْ قَالَ لَهُمْ أَخُوهُمْ صَالِحٌ أَلَا تَتَّقُونَ ﴿١٤٢﴾

ع ٨/١٠

ع ٧/١١

إِنِّي لَكُمْ رَسُولٌ أَمِينٌ ﴿١٤٣﴾ فَاتَّقُوا اللَّهَ وَأَطِيعُونِ ﴿١٤٤﴾ وَمَا أَسْأَلُكُمْ عَلَيْهِ
مِنْ أَجْرٍ ۚ إِنْ أَجْرِيَ إِلَّا عَلَىٰ رَبِّ الْعَالَمِينَ ﴿١٤٥﴾ أَتُتْرَكُونَ فِي مَا هَاهُنَا
آمِنِينَ ﴿١٤٦﴾ فِي جَنَّاتٍ وَعُيُونٍ ﴿١٤٧﴾ وَزُرُوعٍ وَنَخْلٍ طَلْعُهَا هَضِيمٌ ﴿١٤٨﴾
وَتَنْحِتُونَ مِنَ الْجِبَالِ بُيُوتًا فَارِهِينَ ﴿١٤٩﴾ فَاتَّقُوا اللَّهَ وَأَطِيعُونِ ﴿١٥٠﴾
وَلَا تُطِيعُوا أَمْرَ الْمُسْرِفِينَ ﴿١٥١﴾ الَّذِينَ يُفْسِدُونَ فِي الْأَرْضِ وَ
لَا يُصْلِحُونَ ﴿١٥٢﴾ قَالُوا إِنَّمَا أَنْتَ مِنَ الْمُسَحَّرِينَ ﴿١٥٣﴾ مَا أَنْتَ إِلَّا بَشَرٌ
مِثْلُنَا ۚ فَأْتِ بِآيَةٍ إِنْ كُنْتَ مِنَ الصَّادِقِينَ ﴿١٥٤﴾ قَالَ هَٰذِهِ نَاقَةٌ
لَهَا شِرْبٌ وَلَكُمْ شِرْبُ يَوْمٍ مَعْلُومٍ ﴿١٥٥﴾ وَلَا تَمَسُّوهَا بِسُوءٍ فَيَأْخُذَكُمْ
عَذَابُ يَوْمٍ عَظِيمٍ ﴿١٥٦﴾ فَعَقَرُوهَا فَأَصْبَحُوا نَادِمِينَ ﴿١٥٧﴾ فَأَخَذَهُمُ
الْعَذَابُ ۗ إِنَّ فِي ذَٰلِكَ لَآيَةً ۖ وَمَا كَانَ أَكْثَرُهُمْ مُؤْمِنِينَ ﴿١٥٨﴾
وَإِنَّ رَبَّكَ لَهُوَ الْعَزِيزُ الرَّحِيمُ ﴿١٥٩﴾ كَذَّبَتْ قَوْمُ لُوطٍ الْمُرْسَلِينَ ﴿١٦٠﴾ ع ٨ ١٩ ١٢
إِذْ قَالَ لَهُمْ أَخُوهُمْ لُوطٌ أَلَا تَتَّقُونَ ﴿١٦١﴾ إِنِّي لَكُمْ رَسُولٌ أَمِينٌ ﴿١٦٢﴾
فَاتَّقُوا اللَّهَ وَأَطِيعُونِ ﴿١٦٣﴾ وَمَا أَسْأَلُكُمْ عَلَيْهِ مِنْ أَجْرٍ ۚ إِنْ أَجْرِيَ
إِلَّا عَلَىٰ رَبِّ الْعَالَمِينَ ﴿١٦٤﴾ أَتَأْتُونَ الذُّكْرَانَ مِنَ الْعَالَمِينَ ﴿١٦٥﴾ وَ
تَذَرُونَ مَا خَلَقَ لَكُمْ رَبُّكُمْ مِنْ أَزْوَاجِكُمْ ۚ بَلْ أَنْتُمْ قَوْمٌ عَادُونَ ﴿١٦٦﴾

قَالُوْا لَئِنْ لَّمْ تَنْتَهِ يٰلُوْطُ لَتَكُوْنَنَّ مِنَ الْمُخْرَجِيْنَ ﴿١٦٧﴾ قَالَ اِنِّيْ
لِعَمَلِكُمْ مِّنَ الْقَالِيْنَ ﴿١٦٨﴾ رَبِّ نَجِّنِيْ وَاَهْلِيْ مِمَّا يَعْمَلُوْنَ ﴿١٦٩﴾ فَنَجَّيْنٰهُ وَ
اَهْلَهٗۤ اَجْمَعِيْنَ ﴿١٧٠﴾ اِلَّا عَجُوْزًا فِي الْغٰبِرِيْنَ ﴿١٧١﴾ ثُمَّ دَمَّرْنَا الْاٰخَرِيْنَ ﴿١٧٢﴾
وَاَمْطَرْنَا عَلَيْهِمْ مَّطَرًا فَسَآءَ مَطَرُ الْمُنْذَرِيْنَ ﴿١٧٣﴾ اِنَّ فِيْ ذٰلِكَ لَاٰيَةً
وَمَا كَانَ اَكْثَرُهُمْ مُّؤْمِنِيْنَ ﴿١٧٤﴾ وَاِنَّ رَبَّكَ لَهُوَ الْعَزِيْزُ الرَّحِيْمُ ﴿١٧٥﴾ ع ٩ ١٦ ١٣
كَذَّبَ اَصْحٰبُ لْئَيْكَةِ الْمُرْسَلِيْنَ ﴿١٧٦﴾ اِذْ قَالَ لَهُمْ شُعَيْبٌ اَلَا
تَتَّقُوْنَ ﴿١٧٧﴾ اِنِّيْ لَكُمْ رَسُوْلٌ اَمِيْنٌ ﴿١٧٨﴾ فَاتَّقُوا اللّٰهَ وَاَطِيْعُوْنِ ﴿١٧٩﴾
وَمَاۤ اَسْـَٔلُكُمْ عَلَيْهِ مِنْ اَجْرٍ اِنْ اَجْرِيَ اِلَّا عَلٰى رَبِّ الْعٰلَمِيْنَ ﴿١٨٠﴾
اَوْفُوا الْكَيْلَ وَلَا تَكُوْنُوْا مِنَ الْمُخْسِرِيْنَ ﴿١٨١﴾ وَزِنُوْا بِالْقِسْطَاسِ
الْمُسْتَقِيْمِ ﴿١٨٢﴾ وَلَا تَبْخَسُوا النَّاسَ اَشْيَآءَهُمْ وَلَا تَعْثَوْا فِي الْاَرْضِ
مُفْسِدِيْنَ ﴿١٨٣﴾ وَاتَّقُوا الَّذِيْ خَلَقَكُمْ وَالْجِبِلَّةَ الْاَوَّلِيْنَ ﴿١٨٤﴾
قَالُوْۤا اِنَّمَاۤ اَنْتَ مِنَ الْمُسَحَّرِيْنَ ﴿١٨٥﴾ وَمَاۤ اَنْتَ اِلَّا بَشَرٌ مِّثْلُنَا وَ
اِنْ نَّظُنُّكَ لَمِنَ الْكٰذِبِيْنَ ﴿١٨٦﴾ فَاَسْقِطْ عَلَيْنَا كِسَفًا مِّنَ السَّمَآءِ
اِنْ كُنْتَ مِنَ الصّٰدِقِيْنَ ﴿١٨٧﴾ قَالَ رَبِّيْۤ اَعْلَمُ بِمَا تَعْمَلُوْنَ ﴿١٨٨﴾ فَكَذَّبُوْهُ
فَاَخَذَهُمْ عَذَابُ يَوْمِ الظُّلَّةِ اِنَّهٗ كَانَ عَذَابَ يَوْمٍ عَظِيْمٍ ﴿١٨٩﴾

اِنَّ فِیْ ذٰلِکَ لَاٰیَةً ؕ وَمَا کَانَ اَکْثَرُهُمْ مُّؤْمِنِیْنَ ﴿۱۹۰﴾ وَاِنَّ رَبَّکَ
لَهُوَ الْعَزِیْزُ الرَّحِیْمُ ﴿۱۹۱﴾ وَاِنَّهٗ لَتَنْزِیْلُ رَبِّ الْعٰلَمِیْنَ ﴿۱۹۲﴾ ؕ نَزَلَ بِهِ ع ۱۱
الرُّوْحُ الْاَمِیْنُ ﴿۱۹۳﴾ عَلٰی قَلْبِکَ لِتَکُوْنَ مِنَ الْمُنْذِرِیْنَ ﴿۱۹۴﴾ بِلِسَانٍ
عَرَبِیٍّ مُّبِیْنٍ ﴿۱۹۵﴾ وَاِنَّهٗ لَفِیْ زُبُرِ الْاَوَّلِیْنَ ﴿۱۹۶﴾ اَوَلَمْ یَکُنْ لَّهُمْ اٰیَةً اَنْ
یَّعْلَمَهٗ عُلَمٰٓؤُا بَنِیْٓ اِسْرَآءِیْلَ ﴿۱۹۷﴾ وَلَوْ نَزَّلْنٰهُ عَلٰی بَعْضِ الْاَعْجَمِیْنَ ﴿۱۹۸﴾
فَقَرَاَهٗ عَلَیْهِمْ مَّا کَانُوْا بِهٖ مُؤْمِنِیْنَ ﴿۱۹۹﴾ کَذٰلِکَ سَلَکْنٰهُ فِیْ قُلُوْبِ
الْمُجْرِمِیْنَ ﴿۲۰۰﴾ لَا یُؤْمِنُوْنَ بِهٖ حَتّٰی یَرَوُا الْعَذَابَ الْاَلِیْمَ ﴿۲۰۱﴾ فَیَاْتِیَهُمْ
بَغْتَةً وَّهُمْ لَا یَشْعُرُوْنَ ﴿۲۰۲﴾ فَیَقُوْلُوْا هَلْ نَحْنُ مُنْظَرُوْنَ ﴿۲۰۳﴾
اَفَبِعَذَابِنَا یَسْتَعْجِلُوْنَ ﴿۲۰۴﴾ اَفَرَءَیْتَ اِنْ مَّتَّعْنٰهُمْ سِنِیْنَ ﴿۲۰۵﴾ ثُمَّ
جَآءَهُمْ مَّا کَانُوْا یُوْعَدُوْنَ ﴿۲۰۶﴾ مَآ اَغْنٰی عَنْهُمْ مَّا کَانُوْا یُمَتَّعُوْنَ ﴿۲۰۷﴾
وَمَآ اَهْلَکْنَا مِنْ قَرْیَةٍ اِلَّا لَهَا مُنْذِرُوْنَ ﴿۲۰۸﴾ ذِکْرٰی قف وَمَا کُنَّا مع ۹
ظٰلِمِیْنَ ﴿۲۰۹﴾ وَمَا تَنَزَّلَتْ بِهِ الشَّیٰطِیْنُ ﴿۲۱۰﴾ وَمَا یَنْۢبَغِیْ لَهُمْ وَمَا عند المتقدمین ۱۲
یَسْتَطِیْعُوْنَ ﴿۲۱۱﴾ اِنَّهُمْ عَنِ السَّمْعِ لَمَعْزُوْلُوْنَ ﴿۲۱۲﴾ فَلَا تَدْعُ مَعَ
اللّٰهِ اِلٰهًا اٰخَرَ فَتَکُوْنَ مِنَ الْمُعَذَّبِیْنَ ﴿۲۱۳﴾ وَاَنْذِرْ عَشِیْرَتَکَ
الْاَقْرَبِیْنَ ﴿۲۱۴﴾ وَاخْفِضْ جَنَاحَکَ لِمَنِ اتَّبَعَکَ مِنَ الْمُؤْمِنِیْنَ ﴿۲۱۵﴾

فَإِنْ عَصَوْكَ فَقُلْ إِنِّي بَرِيٓءٌ مِّمَّا تَعْمَلُونَ ﴿٢١٦﴾ وَتَوَكَّلْ عَلَى الْعَزِيزِ
الرَّحِيمِ ﴿٢١٧﴾ الَّذِي يَرٰىكَ حِينَ تَقُومُ ﴿٢١٨﴾ وَتَقَلُّبَكَ فِي السّٰجِدِينَ ﴿٢١٩﴾
إِنَّهُ هُوَ السَّمِيعُ الْعَلِيمُ ﴿٢٢٠﴾ هَلْ أُنَبِّئُكُمْ عَلٰى مَنْ تَنَزَّلُ الشَّيٰطِينُ ﴿٢٢١﴾
تَنَزَّلُ عَلٰى كُلِّ أَفَّاكٍ أَثِيمٍ ﴿٢٢٢﴾ يُلْقُونَ السَّمْعَ وَأَكْثَرُهُمْ كٰذِبُونَ ﴿٢٢٣﴾
وَالشُّعَرَآءُ يَتَّبِعُهُمُ الْغَاوٗنَ ﴿٢٢٤﴾ أَلَمْ تَرَ أَنَّهُمْ فِي كُلِّ وَادٍ
يَهِيمُونَ ﴿٢٢٥﴾ وَأَنَّهُمْ يَقُولُونَ مَا لَا يَفْعَلُونَ ﴿٢٢٦﴾ إِلَّا الَّذِينَ اٰمَنُوا
وَعَمِلُوا الصّٰلِحٰتِ وَذَكَرُوا اللّٰهَ كَثِيرًا وَّانْتَصَرُوا مِنْ بَعْدِ مَا
ظُلِمُوا ۗ وَسَيَعْلَمُ الَّذِينَ ظَلَمُوٓا أَيَّ مُنْقَلَبٍ يَّنْقَلِبُونَ ﴿٢٢٧﴾ ع ١١ ٣٦ ١٥

سُوْرَةُ النَّمْلِ مَكِّيَّةٌ وَّهِيَ ثَلٰثٌ وَّتِسْعُوْنَ اٰيَةً وَّسَبْعُ رُكُوْعَاتٍ

بِسْمِ اللّٰهِ الرَّحْمٰنِ الرَّحِيمِ

طٰسٓ ۚ تِلْكَ اٰيٰتُ الْقُرْاٰنِ وَكِتَابٍ مُّبِينٍ ﴿١﴾ هُدًى وَّبُشْرٰى
لِلْمُؤْمِنِينَ ﴿٢﴾ الَّذِينَ يُقِيمُونَ الصَّلٰوةَ وَيُؤْتُونَ الزَّكٰوةَ وَ
هُمْ بِالْاٰخِرَةِ هُمْ يُوقِنُونَ ﴿٣﴾ إِنَّ الَّذِينَ لَا يُؤْمِنُونَ بِالْاٰخِرَةِ
زَيَّنَّا لَهُمْ أَعْمَالَهُمْ فَهُمْ يَعْمَهُونَ ﴿٤﴾ أُولٰٓئِكَ الَّذِينَ
لَهُمْ سُوٓءُ الْعَذَابِ وَهُمْ فِي الْاٰخِرَةِ هُمُ الْأَخْسَرُونَ ﴿٥﴾

الثلاثة وَاِنَّكَ لَتُلَقَّى الْقُرْاٰنَ مِنْ لَّدُنْ حَكِيْمٍ عَلِيْمٍ ۝٦ اِذْ قَالَ مُوْسٰى
لِاَهْلِهٖٓ اِنِّیْٓ اٰنَسْتُ نَارًا ؕ سَاٰتِيْكُمْ مِّنْهَا بِخَبَرٍ اَوْ اٰتِيْكُمْ بِشِهَابٍ قَبَسٍ
لَّعَلَّكُمْ تَصْطَلُوْنَ ۝٧ فَلَمَّا جَآءَهَا نُوْدِیَ اَنْۢ بُوْرِكَ مَنْ فِی النَّارِ وَ
مَنْ حَوْلَهَا ؕ وَسُبْحٰنَ اللّٰهِ رَبِّ الْعٰلَمِيْنَ ۝٨ يٰمُوْسٰٓی اِنَّهٗٓ اَنَا اللّٰهُ
الْعَزِيْزُ الْحَكِيْمُ ۝٩ وَاَلْقِ عَصَاكَ ؕ فَلَمَّا رَاٰهَا تَهْتَزُّ كَاَنَّهَا جَآنٌّ
وَّلّٰی مُدْبِرًا وَّلَمْ يُعَقِّبْ ؕ يٰمُوْسٰی لَا تَخَفْ قف اِنِّیْ لَا يَخَافُ لَدَیَّ
الْمُرْسَلُوْنَ ۝١٠ اِلَّا مَنْ ظَلَمَ ثُمَّ بَدَّلَ حُسْنًۢا بَعْدَ سُوْٓءٍ فَاِنِّیْ
غَفُوْرٌ رَّحِيْمٌ ۝١١ وَاَدْخِلْ يَدَكَ فِیْ جَيْبِكَ تَخْرُجْ بَيْضَآءَ مِنْ
غَيْرِ سُوْٓءٍ قف فِیْ تِسْعِ اٰيٰتٍ اِلٰی فِرْعَوْنَ وَقَوْمِهٖ ؕ اِنَّهُمْ كَانُوْا
قَوْمًا فٰسِقِيْنَ ۝١٢ فَلَمَّا جَآءَتْهُمْ اٰيٰتُنَا مُبْصِرَةً قَالُوْا هٰذَا
سِحْرٌ مُّبِيْنٌ ۝١٣ وَجَحَدُوْا بِهَا وَاسْتَيْقَنَتْهَآ اَنْفُسُهُمْ ظُلْمًا وَّعُلُوًّا ؕ
فَانْظُرْ كَيْفَ كَانَ عَاقِبَةُ الْمُفْسِدِيْنَ ۝١٤ وَلَقَدْ اٰتَيْنَا دَاوٗدَ وَ ع ١ ١٦
سُلَيْمٰنَ عِلْمًا ۚ وَقَالَا الْحَمْدُ لِلّٰهِ الَّذِیْ فَضَّلَنَا عَلٰی كَثِيْرٍ مِّنْ عِبَادِهِ
الْمُؤْمِنِيْنَ ۝١٥ وَوَرِثَ سُلَيْمٰنُ دَاوٗدَ وَقَالَ يٰٓاَيُّهَا النَّاسُ عُلِّمْنَا
مَنْطِقَ الطَّيْرِ وَاُوْتِيْنَا مِنْ كُلِّ شَیْءٍ ؕ اِنَّ هٰذَا لَهُوَ الْفَضْلُ الْمُبِيْنُ ۝١٦

وَحُشِرَ لِسُلَيْمٰنَ جُنُوْدُهٗ مِنَ الْجِنِّ وَالْاِنْسِ وَالطَّيْرِ فَهُمْ يُوْزَعُوْنَ ﴿١٧﴾
حَتّٰٓى اِذَآ اَتَوْا عَلٰى وَادِ النَّمْلِ ۙ قَالَتْ نَمْلَةٌ يّٰٓاَيُّهَا النَّمْلُ ادْخُلُوْا
مَسٰكِنَكُمْ ۚ لَا يَحْطِمَنَّكُمْ سُلَيْمٰنُ وَجُنُوْدُهٗ ۙ وَهُمْ لَا يَشْعُرُوْنَ ﴿١٨﴾
فَتَبَسَّمَ ضَاحِكًا مِّنْ قَوْلِهَا وَقَالَ رَبِّ اَوْزِعْنِيْٓ اَنْ اَشْكُرَ
نِعْمَتَكَ الَّتِيْٓ اَنْعَمْتَ عَلَيَّ وَعَلٰى وَالِدَيَّ وَاَنْ اَعْمَلَ صَالِحًا
تَرْضٰىهُ وَاَدْخِلْنِيْ بِرَحْمَتِكَ فِيْ عِبَادِكَ الصّٰلِحِيْنَ ﴿١٩﴾ وَتَفَقَّدَ
الطَّيْرَ فَقَالَ مَا لِيَ لَآ اَرَى الْهُدْهُدَ ۫ۖ اَمْ كَانَ مِنَ الْغَآئِبِيْنَ ﴿٢٠﴾
لَاُعَذِّبَنَّهٗ عَذَابًا شَدِيْدًا اَوْ لَاَاذْبَحَنَّهٗٓ اَوْ لَيَاْتِيَنِّيْ بِسُلْطٰنٍ
مُّبِيْنٍ ﴿٢١﴾ فَمَكَثَ غَيْرَ بَعِيْدٍ فَقَالَ اَحَطْتُّ بِمَا لَمْ تُحِطْ بِهٖ وَ
جِئْتُكَ مِنْ سَبَاٍۭ بِنَبَاٍ يَّقِيْنٍ ﴿٢٢﴾ اِنِّيْ وَجَدْتُّ امْرَاَةً تَمْلِكُهُمْ
وَاُوْتِيَتْ مِنْ كُلِّ شَيْءٍ وَّلَهَا عَرْشٌ عَظِيْمٌ ﴿٢٣﴾ وَجَدْتُّهَا وَقَوْمَهَا
يَسْجُدُوْنَ لِلشَّمْسِ مِنْ دُوْنِ اللّٰهِ وَزَيَّنَ لَهُمُ الشَّيْطٰنُ اَعْمَالَهُمْ
فَصَدَّهُمْ عَنِ السَّبِيْلِ فَهُمْ لَا يَهْتَدُوْنَ ﴿٢٤﴾ اَلَّا يَسْجُدُوْا لِلّٰهِ
الَّذِيْ يُخْرِجُ الْخَبْءَ فِي السَّمٰوٰتِ وَالْاَرْضِ وَيَعْلَمُ مَا تُخْفُوْنَ
وَمَا تُعْلِنُوْنَ ﴿٢٥﴾ اَللّٰهُ لَآ اِلٰهَ اِلَّا هُوَ رَبُّ الْعَرْشِ الْعَظِيْمِ ۩ السجدة ﴿٢٦﴾

السجدة ٨

قَالَ سَنَنْظُرُ اَصَدَقْتَ اَمْ كُنْتَ مِنَ الْكٰذِبِيْنَ ﴿٢٧﴾ اِذْهَبْ بِّكِتٰبِىْ
هٰذَا فَاَلْقِهْ اِلَيْهِمْ ثُمَّ تَوَلَّ عَنْهُمْ فَانْظُرْ مَاذَا يَرْجِعُوْنَ ﴿٢٨﴾ قَالَتْ
يٰۤاَيُّهَا الْمَلَؤُا اِنِّىْۤ اُلْقِىَ اِلَىَّ كِتٰبٌ كَرِيْمٌ ﴿٢٩﴾ اِنَّهٗ مِنْ سُلَيْمٰنَ وَاِنَّهٗ
بِسْمِ اللّٰهِ الرَّحْمٰنِ الرَّحِيْمِ ﴿٣٠﴾ اَلَّا تَعْلُوْا عَلَىَّ وَاْتُوْنِىْ مُسْلِمِيْنَ ﴿٣١﴾ ع ٢ ١٧ ١٧
قَالَتْ يٰۤاَيُّهَا الْمَلَؤُا اَفْتُوْنِىْ فِىْۤ اَمْرِىْ ۚ مَا كُنْتُ قَاطِعَةً اَمْرًا
حَتّٰى تَشْهَدُوْنِ ﴿٣٢﴾ قَالُوْا نَحْنُ اُولُوْا قُوَّةٍ وَّاُولُوْا بَاْسٍ شَدِيْدٍ ۙ ٥
وَّالْاَمْرُ اِلَيْكِ فَانْظُرِىْ مَاذَا تَاْمُرِيْنَ ﴿٣٣﴾ قَالَتْ اِنَّ الْمُلُوْكَ
اِذَا دَخَلُوْا قَرْيَةً اَفْسَدُوْهَا وَجَعَلُوْۤا اَعِزَّةَ اَهْلِهَاۤ اَذِلَّةً ۚ وَ
كَذٰلِكَ يَفْعَلُوْنَ ﴿٣٤﴾ وَاِنِّىْ مُرْسِلَةٌ اِلَيْهِمْ بِهَدِيَّةٍ فَنٰظِرَةٌۢ بِمَ
يَرْجِعُ الْمُرْسَلُوْنَ ﴿٣٥﴾ فَلَمَّا جَآءَ سُلَيْمٰنَ قَالَ اَتُمِدُّوْنَنِ بِمَالٍ فَمَاۤ
اٰتٰىنِۦَ اللّٰهُ خَيْرٌ مِّمَّاۤ اٰتٰىكُمْ ۚ بَلْ اَنْتُمْ بِهَدِيَّتِكُمْ تَفْرَحُوْنَ ﴿٣٦﴾ اِرْجِعْ
اِلَيْهِمْ فَلَنَاْتِيَنَّهُمْ بِجُنُوْدٍ لَّا قِبَلَ لَهُمْ بِهَا وَلَنُخْرِجَنَّهُمْ مِّنْهَاۤ
اَذِلَّةً وَّهُمْ صٰغِرُوْنَ ﴿٣٧﴾ قَالَ يٰۤاَيُّهَا الْمَلَؤُا اَيُّكُمْ يَاْتِيْنِىْ بِعَرْشِهَا
قَبْلَ اَنْ يَّاْتُوْنِىْ مُسْلِمِيْنَ ﴿٣٨﴾ قَالَ عِفْرِيْتٌ مِّنَ الْجِنِّ اَنَا اٰتِيْكَ
بِهٖ قَبْلَ اَنْ تَقُوْمَ مِنْ مَّقَامِكَ ۚ وَاِنِّىْ عَلَيْهِ لَقَوِىٌّ اَمِيْنٌ ﴿٣٩﴾

قَالَ الَّذِیْ عِنْدَهٗ عِلْمٌ مِّنَ الْكِتٰبِ اَنَا اٰتِیْكَ بِهٖ قَبْلَ
اَنْ یَّرْتَدَّ اِلَیْكَ طَرْفُكَ ؕ فَلَمَّا رَاٰهُ مُسْتَقِرًّا عِنْدَهٗ قَالَ
هٰذَا مِنْ فَضْلِ رَبِّیْ ۫ قف لِیَبْلُوَنِیْٓ ءَاَشْكُرُ اَمْ اَكْفُرُ ؕ وَمَنْ
شَكَرَ فَاِنَّمَا یَشْكُرُ لِنَفْسِهٖ ۚ وَمَنْ كَفَرَ فَاِنَّ رَبِّیْ غَنِیٌّ
كَرِیْمٌ ﴿٤٠﴾ قَالَ نَكِّرُوْا لَهَا عَرْشَهَا نَنْظُرْ اَتَهْتَدِیْٓ اَمْ تَكُوْنُ
مِنَ الَّذِیْنَ لَا یَهْتَدُوْنَ ﴿٤١﴾ فَلَمَّا جَآءَتْ قِیْلَ اَهٰكَذَا
عَرْشُكِ ؕ قَالَتْ كَاَنَّهٗ هُوَ ۚ وَاُوْتِیْنَا الْعِلْمَ مِنْ قَبْلِهَا وَ
كُنَّا مُسْلِمِیْنَ ﴿٤٢﴾ وَصَدَّهَا مَا كَانَتْ تَّعْبُدُ مِنْ دُوْنِ اللّٰهِ ؕ
اِنَّهَا كَانَتْ مِنْ قَوْمٍ كٰفِرِیْنَ ﴿٤٣﴾ قِیْلَ لَهَا ادْخُلِی الصَّرْحَ ۚ
فَلَمَّا رَاَتْهُ حَسِبَتْهُ لُجَّةً وَّكَشَفَتْ عَنْ سَاقَیْهَا ؕ قَالَ اِنَّهٗ
صَرْحٌ مُّمَرَّدٌ مِّنْ قَوَارِیْرَ ؕ۬ قَالَتْ رَبِّ اِنِّیْ ظَلَمْتُ نَفْسِیْ وَ
اَسْلَمْتُ مَعَ سُلَیْمٰنَ لِلّٰهِ رَبِّ الْعٰلَمِیْنَ ﴿٤٤﴾ وَلَقَدْ اَرْسَلْنَآ اِلٰی ع ٣ ١٨
ثَمُوْدَ اَخَاهُمْ صٰلِحًا اَنِ اعْبُدُوا اللّٰهَ فَاِذَا هُمْ فَرِیْقٰنِ
یَخْتَصِمُوْنَ ﴿٤٥﴾ قَالَ یٰقَوْمِ لِمَ تَسْتَعْجِلُوْنَ بِالسَّیِّئَةِ قَبْلَ
الْحَسَنَةِ ۚ لَوْلَا تَسْتَغْفِرُوْنَ اللّٰهَ لَعَلَّكُمْ تُرْحَمُوْنَ ﴿٤٦﴾

قَالُوا اطَّيَّرْنَا بِكَ وَبِمَنْ مَّعَكَ ۚ قَالَ طٰٓئِرُكُمْ عِنْدَ اللّٰهِ بَلْ
اَنْتُمْ قَوْمٌ تُفْتَنُوْنَ ﴿٤٧﴾ وَكَانَ فِى الْمَدِيْنَةِ تِسْعَةُ رَهْطٍ يُّفْسِدُوْنَ
فِى الْاَرْضِ وَلَا يُصْلِحُوْنَ ﴿٤٨﴾ قَالُوْا تَقَاسَمُوْا بِاللّٰهِ لَنُبَيِّتَنَّهٗ وَ
اَهْلَهٗ ثُمَّ لَنَقُوْلَنَّ لِوَلِيِّهٖ مَا شَهِدْنَا مَهْلِكَ اَهْلِهٖ وَاِنَّا لَصٰدِقُوْنَ ﴿٤٩﴾
وَمَكَرُوْا مَكْرًا وَّمَكَرْنَا مَكْرًا وَّهُمْ لَا يَشْعُرُوْنَ ﴿٥٠﴾ فَانْظُرْ كَيْفَ
كَانَ عَاقِبَةُ مَكْرِهِمْ ۙ اَنَّا دَمَّرْنٰهُمْ وَقَوْمَهُمْ اَجْمَعِيْنَ ﴿٥١﴾ فَتِلْكَ
بُيُوْتُهُمْ خَاوِيَةًۢ بِمَا ظَلَمُوْا ۗ اِنَّ فِىْ ذٰلِكَ لَاٰيَةً لِّقَوْمٍ يَّعْلَمُوْنَ ﴿٥٢﴾
وَاَنْجَيْنَا الَّذِيْنَ اٰمَنُوْا وَكَانُوْا يَتَّقُوْنَ ﴿٥٣﴾ وَلُوْطًا اِذْ قَالَ
لِقَوْمِهٖٓ اَتَاْتُوْنَ الْفَاحِشَةَ وَاَنْتُمْ تُبْصِرُوْنَ ﴿٥٤﴾ اَئِنَّكُمْ
لَتَاْتُوْنَ الرِّجَالَ شَهْوَةً مِّنْ دُوْنِ النِّسَآءِ ۭ بَلْ اَنْتُمْ قَوْمٌ
تَجْهَلُوْنَ ﴿٥٥﴾ فَمَا كَانَ جَوَابَ قَوْمِهٖٓ اِلَّآ اَنْ قَالُوْٓا اَخْرِجُوْٓا اٰلَ
لُوْطٍ مِّنْ قَرْيَتِكُمْ ۚ اِنَّهُمْ اُنَاسٌ يَّتَطَهَّرُوْنَ ﴿٥٦﴾ فَاَنْجَيْنٰهُ وَ
اَهْلَهٗٓ اِلَّا امْرَاَتَهٗ ۡ قَدَّرْنٰهَا مِنَ الْغٰبِرِيْنَ ﴿٥٧﴾ وَاَمْطَرْنَا
عَلَيْهِمْ مَّطَرًا ۚ فَسَآءَ مَطَرُ الْمُنْذَرِيْنَ ﴿٥٨﴾ قُلِ الْحَمْدُ لِلّٰهِ وَسَلٰمٌ ع ٤ ١٩
عَلٰى عِبَادِهِ الَّذِيْنَ اصْطَفٰى ۭ ءٰٓللّٰهُ خَيْرٌ اَمَّا يُشْرِكُوْنَ ﴿٥٩﴾

أَمَّنْ خَلَقَ السَّمٰوٰتِ وَالْأَرْضَ وَأَنْزَلَ لَكُمْ مِّنَ
السَّمَآءِ مَآءً ۚ فَأَنْۢبَتْنَا بِهٖ حَدَآئِقَ ذَاتَ بَهْجَةٍ ۚ مَا كَانَ
لَكُمْ أَنْ تُنْۢبِتُوْا شَجَرَهَا ؕ ءَاِلٰهٌ مَّعَ اللّٰهِ ؕ بَلْ هُمْ قَوْمٌ يَّعْدِلُوْنَ ﴿٦٠﴾
أَمَّنْ جَعَلَ الْأَرْضَ قَرَارًا وَّجَعَلَ خِلٰلَهَآ أَنْهٰرًا وَّجَعَلَ
لَهَا رَوَاسِيَ وَجَعَلَ بَيْنَ الْبَحْرَيْنِ حَاجِزًا ؕ ءَاِلٰهٌ مَّعَ اللّٰهِ ؕ
بَلْ أَكْثَرُهُمْ لَا يَعْلَمُوْنَ ﴿٦١﴾ أَمَّنْ يُّجِيْبُ الْمُضْطَرَّ إِذَا دَعَاهُ
وَيَكْشِفُ السُّوْٓءَ وَيَجْعَلُكُمْ خُلَفَآءَ الْأَرْضِ ؕ ءَاِلٰهٌ مَّعَ اللّٰهِ ؕ
قَلِيْلًا مَّا تَذَكَّرُوْنَ ﴿٦٢﴾ أَمَّنْ يَّهْدِيْكُمْ فِيْ ظُلُمٰتِ الْبَرِّ وَ
الْبَحْرِ وَمَنْ يُّرْسِلُ الرِّيٰحَ بُشْرًاۢ بَيْنَ يَدَيْ رَحْمَتِهٖ ؕ
ءَاِلٰهٌ مَّعَ اللّٰهِ ؕ تَعٰلَى اللّٰهُ عَمَّا يُشْرِكُوْنَ ﴿٦٣﴾ أَمَّنْ يَّبْدَؤُا
الْخَلْقَ ثُمَّ يُعِيْدُهٗ وَمَنْ يَّرْزُقُكُمْ مِّنَ السَّمَآءِ وَالْأَرْضِ ؕ
ءَاِلٰهٌ مَّعَ اللّٰهِ ؕ قُلْ هَاتُوْا بُرْهَانَكُمْ إِنْ كُنْتُمْ صٰدِقِيْنَ ﴿٦٤﴾
قُلْ لَّا يَعْلَمُ مَنْ فِي السَّمٰوٰتِ وَالْأَرْضِ الْغَيْبَ إِلَّا اللّٰهُ ؕ
وَمَا يَشْعُرُوْنَ أَيَّانَ يُبْعَثُوْنَ ﴿٦٥﴾ بَلِ ادّٰرَكَ عِلْمُهُمْ فِي
الْاٰخِرَةِ ۫ بَلْ هُمْ فِيْ شَكٍّ مِّنْهَا ۫ بَلْ هُمْ مِّنْهَا عَمُوْنَ ﴿٦٦﴾ ع

ع ٥/٨

وَقَالَ الَّذِيْنَ كَفَرُوْٓا ءَاِذَا كُنَّا تُرٰبًا وَّاٰبَآؤُنَآ اَئِنَّا
لَمُخْرَجُوْنَ ﴿۶۷﴾ لَقَدْ وُعِدْنَا هٰذَا نَحْنُ وَاٰبَآؤُنَا مِنْ
قَبْلُ ۙ اِنْ هٰذَآ اِلَّآ اَسَاطِيْرُ الْاَوَّلِيْنَ ﴿۶۸﴾ قُلْ سِيْرُوْا
فِى الْاَرْضِ فَانْظُرُوْا كَيْفَ كَانَ عَاقِبَةُ الْمُجْرِمِيْنَ ﴿۶۹﴾
وَلَا تَحْزَنْ عَلَيْهِمْ وَلَا تَكُنْ فِىْ ضَيْقٍ مِّمَّا يَمْكُرُوْنَ ﴿۷۰﴾
وَيَقُوْلُوْنَ مَتٰى هٰذَا الْوَعْدُ اِنْ كُنْتُمْ صٰدِقِيْنَ ﴿۷۱﴾ قُلْ
عَسٰٓى اَنْ يَّكُوْنَ رَدِفَ لَكُمْ بَعْضُ الَّذِىْ تَسْتَعْجِلُوْنَ ﴿۷۲﴾
وَاِنَّ رَبَّكَ لَذُوْ فَضْلٍ عَلَى النَّاسِ وَلٰكِنَّ اَكْثَرَهُمْ لَا
يَشْكُرُوْنَ ﴿۷۳﴾ وَاِنَّ رَبَّكَ لَيَعْلَمُ مَا تُكِنُّ صُدُوْرُهُمْ وَمَا
يُعْلِنُوْنَ ﴿۷۴﴾ وَمَا مِنْ غَآئِبَةٍ فِى السَّمَآءِ وَالْاَرْضِ اِلَّا فِىْ
كِتٰبٍ مُّبِيْنٍ ﴿۷۵﴾ اِنَّ هٰذَا الْقُرْاٰنَ يَقُصُّ عَلٰى بَنِىْٓ
اِسْرَآءِيْلَ اَكْثَرَ الَّذِىْ هُمْ فِيْهِ يَخْتَلِفُوْنَ ﴿۷۶﴾ وَاِنَّهٗ
لَهُدًى وَّرَحْمَةٌ لِّلْمُؤْمِنِيْنَ ﴿۷۷﴾ اِنَّ رَبَّكَ
يَقْضِىْ بَيْنَهُمْ بِحُكْمِهٖ ۚ وَهُوَ الْعَزِيْزُ الْعَلِيْمُ ﴿۷۸﴾ ج
فَتَوَكَّلْ عَلَى اللّٰهِ ۭ اِنَّكَ عَلَى الْحَقِّ الْمُبِيْنِ ﴿۷۹﴾

اِنَّكَ لَا تُسْمِعُ الْمَوْتٰى وَ لَا تُسْمِعُ الصُّمَّ الدُّعَآءَ اِذَا
وَلَّوْا مُدْبِرِيْنَ ﴿٨٠﴾ وَ مَآ اَنْتَ بِهٰدِی الْعُمْیِ عَنْ ضَلٰلَتِهِمْ ؕ
اِنْ تُسْمِعُ اِلَّا مَنْ یُّؤْمِنُ بِاٰیٰتِنَا فَهُمْ مُّسْلِمُوْنَ ﴿٨١﴾ وَ
اِذَا وَقَعَ الْقَوْلُ عَلَیْهِمْ اَخْرَجْنَا لَهُمْ دَآبَّةً مِّنَ الْاَرْضِ
تُكَلِّمُهُمْ ۙ اَنَّ النَّاسَ كَانُوْا بِاٰیٰتِنَا لَا یُوْقِنُوْنَ ﴿٨٢﴾ وَ ع ٦
یَوْمَ نَحْشُرُ مِنْ كُلِّ اُمَّةٍ فَوْجًا مِّمَّنْ یُّكَذِّبُ
بِاٰیٰتِنَا فَهُمْ یُوْزَعُوْنَ ﴿٨٣﴾ حَتّٰۤى اِذَا جَآءُوْ قَالَ اَكَذَّبْتُمْ
بِاٰیٰتِیْ وَ لَمْ تُحِیْطُوْا بِهَا عِلْمًا اَمَّا ذَا كُنْتُمْ تَعْمَلُوْنَ ﴿٨٤﴾
وَ وَقَعَ الْقَوْلُ عَلَیْهِمْ بِمَا ظَلَمُوْا فَهُمْ لَا یَنْطِقُوْنَ ﴿٨٥﴾
اَلَمْ یَرَوْا اَنَّا جَعَلْنَا الَّیْلَ لِیَسْكُنُوْا فِیْهِ وَ النَّهَارَ مُبْصِرًا ؕ
اِنَّ فِیْ ذٰلِكَ لَاٰیٰتٍ لِّقَوْمٍ یُّؤْمِنُوْنَ ﴿٨٦﴾ وَ یَوْمَ یُنْفَخُ
فِی الصُّوْرِ فَفَزِعَ مَنْ فِی السَّمٰوٰتِ وَ مَنْ فِی الْاَرْضِ
اِلَّا مَنْ شَآءَ اللّٰهُ ؕ وَ كُلٌّ اَتَوْهُ دٰخِرِیْنَ ﴿٨٧﴾ وَ تَرَى الْجِبَالَ
تَحْسَبُهَا جَامِدَةً وَّ هِیَ تَمُرُّ مَرَّ السَّحَابِ ؕ صُنْعَ اللّٰهِ
الَّذِیْۤ اَتْقَنَ كُلَّ شَیْءٍ ؕ اِنَّهٗ خَبِیْرٌۢ بِمَا تَفْعَلُوْنَ ﴿٨٨﴾

مَنۡ جَآءَ بِالۡحَسَنَةِ فَلَهٗ خَيۡرٌ مِّنۡهَا ۚ وَهُمۡ مِّنۡ فَزَعٍ يَّوۡمَئِذٍ
اٰمِنُوۡنَ ﴿۸۹﴾ وَمَنۡ جَآءَ بِالسَّيِّئَةِ فَكُبَّتۡ وُجُوۡهُهُمۡ فِى النَّارِ ؕ هَلۡ
تُجۡزَوۡنَ اِلَّا مَا كُنۡتُمۡ تَعۡمَلُوۡنَ ﴿۹۰﴾ اِنَّمَاۤ اُمِرۡتُ اَنۡ اَعۡبُدَ رَبَّ هٰذِهِ
الۡبَلۡدَةِ الَّذِىۡ حَرَّمَهَا وَلَهٗ كُلُّ شَىۡءٍ وَّاُمِرۡتُ اَنۡ اَكُوۡنَ مِنَ
الۡمُسۡلِمِيۡنَ ۙ﴿۹۱﴾ وَاَنۡ اَتۡلُوَا الۡقُرۡاٰنَ ۚ فَمَنِ اهۡتَدٰى فَاِنَّمَا يَهۡتَدِىۡ لِنَفۡسِهٖ ۚ
وَمَنۡ ضَلَّ فَقُلۡ اِنَّمَاۤ اَنَا مِنَ الۡمُنۡذِرِيۡنَ ﴿۹۲﴾ وَقُلِ الۡحَمۡدُ لِلّٰهِ
سَيُرِيۡكُمۡ اٰيٰتِهٖ فَتَعۡرِفُوۡنَهَا ؕ وَمَا رَبُّكَ بِغَافِلٍ عَمَّا تَعۡمَلُوۡنَ ﴿۹۳﴾ ع ٧ ١١ ٣

سُوۡرَةُ الۡقَصَصِ مَكِّيَّةٌ وَّهِىَ ثَمَانٍ وَّثَمَانُوۡنَ اٰيَةً وَّتِسۡعُ رُكُوۡعَاتٍ

بِسۡمِ اللّٰهِ الرَّحۡمٰنِ الرَّحِيۡمِ ○

طٰسٓمّٓ ﴿۱﴾ تِلۡكَ اٰيٰتُ الۡكِتٰبِ الۡمُبِيۡنِ ﴿۲﴾ نَتۡلُوۡا عَلَيۡكَ مِنۡ نَّبَاِ
مُوۡسٰى وَفِرۡعَوۡنَ بِالۡحَـقِّ لِقَوۡمٍ يُّؤۡمِنُوۡنَ ﴿۳﴾ اِنَّ فِرۡعَوۡنَ
عَلَا فِى الۡاَرۡضِ وَجَعَلَ اَهۡلَهَا شِيَـعًا يَّسۡتَضۡعِفُ طَآئِفَةً
مِّنۡهُمۡ يُذَبِّحُ اَبۡنَآءَهُمۡ وَيَسۡتَحۡىٖ نِسَآءَهُمۡ ؕ اِنَّهٗ كَانَ مِنَ
الۡمُفۡسِدِيۡنَ ﴿۴﴾ وَنُرِيۡدُ اَنۡ نَّمُنَّ عَلَى الَّذِيۡنَ اسۡتُضۡعِفُوۡا
فِى الۡاَرۡضِ وَنَجۡعَلَهُمۡ اَئِمَّةً وَّنَجۡعَلَهُمُ الۡوٰرِثِيۡنَ ۙ﴿۵﴾

وَنُمَكِّنَ لَهُمْ فِي الْأَرْضِ وَنُرِيَ فِرْعَوْنَ وَهَامَانَ وَجُنُودَهُمَا
مِنْهُمْ مَّا كَانُوا يَحْذَرُونَ ﴿٦﴾ وَأَوْحَيْنَا إِلَىٰ أُمِّ مُوسَىٰ أَنْ
أَرْضِعِيهِ ۚ فَإِذَا خِفْتِ عَلَيْهِ فَأَلْقِيهِ فِي الْيَمِّ وَلَا تَخَافِي وَلَا
تَحْزَنِي ۚ إِنَّا رَادُّوهُ إِلَيْكِ وَجَاعِلُوهُ مِنَ الْمُرْسَلِينَ ﴿٧﴾
فَالْتَقَطَهُ آلُ فِرْعَوْنَ لِيَكُونَ لَهُمْ عَدُوًّا وَّحَزَنًا ۗ إِنَّ
فِرْعَوْنَ وَهَامَانَ وَجُنُودَهُمَا كَانُوا خَاطِئِينَ ﴿٨﴾ وَقَالَتِ
امْرَأَتُ فِرْعَوْنَ قُرَّتُ عَيْنٍ لِّي وَلَكَ ۗ لَا تَقْتُلُوهُ ۖ
عَسَىٰ أَنْ يَّنْفَعَنَا أَوْ نَتَّخِذَهُ وَلَدًا وَّهُمْ لَا يَشْعُرُونَ ﴿٩﴾
وَأَصْبَحَ فُؤَادُ أُمِّ مُوسَىٰ فَارِغًا ۗ إِنْ كَادَتْ لَتُبْدِي بِهِ
لَوْلَا أَنْ رَّبَطْنَا عَلَىٰ قَلْبِهَا لِتَكُونَ مِنَ الْمُؤْمِنِينَ ﴿١٠﴾
وَقَالَتْ لِأُخْتِهِ قُصِّيهِ ۖ فَبَصُرَتْ بِهِ عَنْ جُنُبٍ وَّهُمْ
لَا يَشْعُرُونَ ﴿١١﴾ وَحَرَّمْنَا عَلَيْهِ الْمَرَاضِعَ مِنْ قَبْلُ فَقَالَتْ
هَلْ أَدُلُّكُمْ عَلَىٰ أَهْلِ بَيْتٍ يَّكْفُلُونَهُ لَكُمْ وَهُمْ لَهُ
نَاصِحُونَ ﴿١٢﴾ فَرَدَدْنَاهُ إِلَىٰ أُمِّهِ كَيْ تَقَرَّ عَيْنُهَا وَلَا تَحْزَنَ
وَلِتَعْلَمَ أَنَّ وَعْدَ اللَّهِ حَقٌّ وَّلَٰكِنَّ أَكْثَرَهُمْ لَا يَعْلَمُونَ ﴿١٣﴾ ع ١ ١٣ ٢

وَلَمَّا بَلَغَ اَشُدَّهٗ وَاسْتَوٰۤى اٰتَيْنٰهُ حُكْمًا وَّعِلْمًا ؕ وَكَذٰلِكَ
نَجْزِى الْمُحْسِنِيْنَ ﴿۱۴﴾ وَدَخَلَ الْمَدِيْنَةَ عَلٰى حِيْنِ غَفْلَةٍ مِّنْ
اَهْلِهَا فَوَجَدَ فِيْهَا رَجُلَيْنِ يَقْتَتِلٰنِ ۗ هٰذَا مِنْ شِيْعَتِهٖ وَهٰذَا
مِنْ عَدُوِّهٖ ۚ فَاسْتَغَاثَهُ الَّذِىْ مِنْ شِيْعَتِهٖ عَلَى الَّذِىْ مِنْ
عَدُوِّهٖ ۙ فَوَكَزَهٗ مُوْسٰى فَقَضٰى عَلَيْهِ ۖ قَالَ هٰذَا مِنْ عَمَلِ الشَّيْطٰنِ ؕ
اِنَّهٗ عَدُوٌّ مُّضِلٌّ مُّبِيْنٌ ﴿۱۵﴾ قَالَ رَبِّ اِنِّىْ ظَلَمْتُ نَفْسِىْ فَاغْفِرْ لِىْ
فَغَفَرَ لَهٗ ؕ اِنَّهٗ هُوَ الْغَفُوْرُ الرَّحِيْمُ ﴿۱۶﴾ قَالَ رَبِّ بِمَاۤ اَنْعَمْتَ عَلَىَّ
فَلَنْ اَكُوْنَ ظَهِيْرًا لِّلْمُجْرِمِيْنَ ﴿۱۷﴾ فَاَصْبَحَ فِى الْمَدِيْنَةِ خَآئِفًا
يَّتَرَقَّبُ فَاِذَا الَّذِى اسْتَنْصَرَهٗ بِالْاَمْسِ يَسْتَصْرِخُهٗ ؕ قَالَ
لَهٗ مُوْسٰۤى اِنَّكَ لَغَوِىٌّ مُّبِيْنٌ ﴿۱۸﴾ فَلَمَّاۤ اَنْ اَرَادَ اَنْ يَّبْطِشَ
بِالَّذِىْ هُوَ عَدُوٌّ لَّهُمَا ۙ قَالَ يٰمُوْسٰۤى اَتُرِيْدُ اَنْ تَقْتُلَنِىْ
كَمَا قَتَلْتَ نَفْسًا بِالْاَمْسِ ۚ اِنْ تُرِيْدُ اِلَّاۤ اَنْ تَكُوْنَ جَبَّارًا
فِى الْاَرْضِ وَمَا تُرِيْدُ اَنْ تَكُوْنَ مِنَ الْمُصْلِحِيْنَ ﴿۱۹﴾ وَجَآءَ
رَجُلٌ مِّنْ اَقْصَا الْمَدِيْنَةِ يَسْعٰى ۫ قَالَ يٰمُوْسٰۤى اِنَّ الْمَلَاَ
يَاْتَمِرُوْنَ بِكَ لِيَقْتُلُوْكَ فَاخْرُجْ اِنِّىْ لَكَ مِنَ النّٰصِحِيْنَ ﴿۲۰﴾

ع ٢ ٨/٥ فخرج منها خائفا يترقب ز قال رب نجني من القوم الظلمين ﴿٢١﴾ ع
ولما توجه تلقاء مدين قال عسى ربي ان يهديني سواء
السبيل ﴿٢٢﴾ ولما ورد ماء مدين وجد عليه امة من
الناس يسقون ۵ ووجد من دونهم امراتين تذودن ج
قال ما خطبكما ط قالتا لا نسقي حتى يصدر الرعاء سكتة وابونا
شيخ كبير ﴿٢٣﴾ فسقى لهما ثم تولى الى الظل فقال رب اني
لما انزلت الي من خير فقير ﴿٢٤﴾ فجاءته احدىهما تمشي على
استحياء ز قالت ان ابي يدعوك ليجزيك اجر ما سقيت لنا ط
فلما جاءه وقص عليه القصص لا قال لا تخف قف نجوت من
القوم الظلمين ﴿٢٥﴾ قالت احدىهما يابت استاجره ز ان خير
من استاجرت القوي الامين ﴿٢٦﴾ قال اني اريد ان انكحك
احدى ابنتي هتين على ان تاجرني ثمني حجج ج فان اتممت
عشرا فمن عندك ج وما اريد ان اشق عليك ط ستجدني ان
شاء الله من الصلحين ﴿٢٧﴾ قال ذلك بيني وبينك ايما الاجلين
ع ٣ ٧/٦ قضيت فلا عدوان علي ط والله على ما نقول وكيل ﴿٢٨﴾ ع

فَلَمَّا قَضٰى مُوْسَى الْاَجَلَ وَسَارَ بِاَهْلِهٖٓ اٰنَسَ مِنْ جَانِبِ

الطُّوْرِ نَارًا ۚ قَالَ لِاَهْلِهِ امْكُثُوْٓا اِنِّىْٓ اٰنَسْتُ نَارًا لَّعَلِّىْٓ اٰتِيْكُمْ

مِّنْهَا بِخَبَرٍ اَوْ جَذْوَةٍ مِّنَ النَّارِ لَعَلَّكُمْ تَصْطَلُوْنَ ﴿٢٩﴾

فَلَمَّآ اَتٰىهَا نُوْدِىَ مِنْ شَاطِئِ الْوَادِ الْاَيْمَنِ فِى الْبُقْعَةِ

الْمُبٰرَكَةِ مِنَ الشَّجَرَةِ اَنْ يّٰمُوْسٰٓى اِنِّىْٓ اَنَا اللّٰهُ رَبُّ الْعٰلَمِيْنَ ﴿٣٠﴾ ۙ

وَاَنْ اَلْقِ عَصَاكَ ؕ فَلَمَّا رَاٰهَا تَهْتَزُّ كَاَنَّهَا جَآنٌّ وَّلّٰى

مُدْبِرًا وَّلَمْ يُعَقِّبْ ؕ يٰمُوْسٰٓى اَقْبِلْ وَلَا تَخَفْ ۣ اِنَّكَ مِنَ

الْاٰمِنِيْنَ ﴿٣١﴾ اُسْلُكْ يَدَكَ فِىْ جَيْبِكَ تَخْرُجْ بَيْضَآءَ مِنْ

غَيْرِ سُوْٓءٍ ۫ وَّاضْمُمْ اِلَيْكَ جَنَاحَكَ مِنَ الرَّهْبِ فَذٰنِكَ بُرْهَانٰنِ

مِنْ رَّبِّكَ اِلٰى فِرْعَوْنَ وَمَلَا۟ىِٕهٖ ؕ اِنَّهُمْ كَانُوْا قَوْمًا فٰسِقِيْنَ ﴿٣٢﴾

قَالَ رَبِّ اِنِّىْ قَتَلْتُ مِنْهُمْ نَفْسًا فَاَخَافُ اَنْ يَّقْتُلُوْنِ ﴿٣٣﴾

وَاَخِىْ هٰرُوْنُ هُوَ اَفْصَحُ مِنِّىْ لِسَانًا فَاَرْسِلْهُ مَعِىَ رِدْاً

يُّصَدِّقُنِىْٓ ۫ اِنِّىْٓ اَخَافُ اَنْ يُّكَذِّبُوْنِ ﴿٣٤﴾ قَالَ سَنَشُدُّ

عَضُدَكَ بِاَخِيْكَ وَنَجْعَلُ لَكُمَا سُلْطٰنًا فَلَا يَصِلُوْنَ

اِلَيْكُمَا ۚۛ بِاٰيٰتِنَآ ۚۛ اَنْتُمَا وَمَنِ اتَّبَعَكُمَا الْغٰلِبُوْنَ ﴿٣٥﴾ معانقة ١١ عند المتأخرين

فَلَمَّا جَآءَهُمْ مُّوْسٰى بِاٰيٰتِنَا بَيِّنٰتٍ قَالُوْا مَا هٰذَآ اِلَّا سِحْرٌ
مُّفْتَرًى وَّمَا سَمِعْنَا بِهٰذَا فِيْٓ اٰبَآئِنَا الْاَوَّلِيْنَ ﴿۳۶﴾ وَقَالَ
مُوْسٰى رَبِّيْٓ اَعْلَمُ بِمَنْ جَآءَ بِالْهُدٰى مِنْ عِنْدِهٖ وَمَنْ تَكُوْنُ
لَهٗ عَاقِبَةُ الدَّارِ ؕ اِنَّهٗ لَا يُفْلِحُ الظّٰلِمُوْنَ ﴿۳۷﴾ وَقَالَ فِرْعَوْنُ
يٰٓاَيُّهَا الْمَلَاُ مَا عَلِمْتُ لَكُمْ مِّنْ اِلٰهٍ غَيْرِيْ ۚ فَاَوْقِدْ لِيْ
يٰهَامٰنُ عَلَى الطِّيْنِ فَاجْعَلْ لِّيْ صَرْحًا لَّعَلِّيْٓ اَطَّلِعُ اِلٰٓى
اِلٰهِ مُوْسٰى ۙ وَاِنِّيْ لَاَظُنُّهٗ مِنَ الْكٰذِبِيْنَ ﴿۳۸﴾ وَاسْتَكْبَرَ
هُوَ وَجُنُوْدُهٗ فِي الْاَرْضِ بِغَيْرِ الْحَقِّ وَظَنُّوْٓا اَنَّهُمْ اِلَيْنَا
لَا يُرْجَعُوْنَ ﴿۳۹﴾ فَاَخَذْنٰهُ وَجُنُوْدَهٗ فَنَبَذْنٰهُمْ فِي الْيَمِّ ۚ
فَانْظُرْ كَيْفَ كَانَ عَاقِبَةُ الظّٰلِمِيْنَ ﴿۴۰﴾ وَجَعَلْنٰهُمْ اَئِمَّةً
يَّدْعُوْنَ اِلَى النَّارِ ۚ وَيَوْمَ الْقِيٰمَةِ لَا يُنْصَرُوْنَ ﴿۴۱﴾
وَاَتْبَعْنٰهُمْ فِيْ هٰذِهِ الدُّنْيَا لَعْنَةً ۚ وَيَوْمَ الْقِيٰمَةِ هُمْ
مِّنَ الْمَقْبُوْحِيْنَ ﴿۴۲﴾ ع وَلَقَدْ اٰتَيْنَا مُوْسَى الْكِتٰبَ
مِنْۢ بَعْدِ مَآ اَهْلَكْنَا الْقُرُوْنَ الْاُوْلٰى بَصَآئِرَ
لِلنَّاسِ وَهُدًى وَّرَحْمَةً لَّعَلَّهُمْ يَتَذَكَّرُوْنَ ﴿۴۳﴾

وَمَا كُنْتَ بِجَانِبِ الْغَرْبِيِّ اِذْ قَضَيْنَاۤ اِلٰى مُوْسَى الْاَمْرَ وَمَا
كُنْتَ مِنَ الشّٰهِدِيْنَ ۝۴۴ وَلٰكِنَّاۤ اَنْشَاْنَا قُرُوْنًا فَتَطَاوَلَ عَلَيْهِمُ
الْعُمُرُ ۚ وَمَا كُنْتَ ثَاوِيًا فِيْۤ اَهْلِ مَدْيَنَ تَتْلُوْا عَلَيْهِمْ اٰيٰتِنَا ۙ
وَلٰكِنَّا كُنَّا مُرْسِلِيْنَ ۝۴۵ وَمَا كُنْتَ بِجَانِبِ الطُّوْرِ اِذْ نَادَيْنَا
وَلٰكِنْ رَّحْمَةً مِّنْ رَّبِّكَ لِتُنْذِرَ قَوْمًا مَّاۤ اَتٰىهُمْ مِّنْ نَّذِيْرٍ
مِّنْ قَبْلِكَ لَعَلَّهُمْ يَتَذَكَّرُوْنَ ۝۴۶ وَلَوْلَاۤ اَنْ تُصِيْبَهُمْ
مُّصِيْبَةٌ ۢ بِمَا قَدَّمَتْ اَيْدِيْهِمْ فَيَقُوْلُوْا رَبَّنَا لَوْلَاۤ اَرْسَلْتَ
اِلَيْنَا رَسُوْلًا فَنَتَّبِعَ اٰيٰتِكَ وَنَكُوْنَ مِنَ الْمُؤْمِنِيْنَ ۝۴۷ فَلَمَّا
جَآءَهُمُ الْحَقُّ مِنْ عِنْدِنَا قَالُوْا لَوْلَاۤ اُوْتِيَ مِثْلَ مَاۤ
اُوْتِيَ مُوْسٰى ؕ اَوَلَمْ يَكْفُرُوْا بِمَاۤ اُوْتِيَ مُوْسٰى مِنْ قَبْلُ ۚ
قَالُوْا سِحْرٰنِ تَظٰهَرَا ۗ وَقَالُوْۤا اِنَّا بِكُلٍّ كٰفِرُوْنَ ۝۴۸
قُلْ فَاْتُوْا بِكِتٰبٍ مِّنْ عِنْدِ اللّٰهِ هُوَ اَهْدٰى مِنْهُمَاۤ اَتَّبِعْهُ
اِنْ كُنْتُمْ صٰدِقِيْنَ ۝۴۹ فَاِنْ لَّمْ يَسْتَجِيْبُوْا لَكَ فَاعْلَمْ اَنَّمَا
يَتَّبِعُوْنَ اَهْوَآءَهُمْ ؕ وَمَنْ اَضَلُّ مِمَّنِ اتَّبَعَ هَوٰىهُ بِغَيْرِ
هُدًى مِّنَ اللّٰهِ ؕ اِنَّ اللّٰهَ لَا يَهْدِي الْقَوْمَ الظّٰلِمِيْنَ ۝۵۰ ع ۵ ۸

النصف

وَلَقَدْ وَصَّلْنَا لَهُمُ الْقَوْلَ لَعَلَّهُمْ يَتَذَكَّرُوْنَ ﴿۵۱﴾ ؕ اَلَّذِيْنَ
اٰتَيْنٰهُمُ الْكِتٰبَ مِنْ قَبْلِهٖ هُمْ بِهٖ يُؤْمِنُوْنَ ﴿۵۲﴾ وَاِذَا يُتْلٰى عَلَيْهِمْ
قَالُوْٓا اٰمَنَّا بِهٖٓ اِنَّهُ الْحَقُّ مِنْ رَّبِّنَآ اِنَّا كُنَّا مِنْ قَبْلِهٖ مُسْلِمِيْنَ ﴿۵۳﴾
اُولٰٓئِكَ يُؤْتَوْنَ اَجْرَهُمْ مَّرَّتَيْنِ بِمَا صَبَرُوْا وَيَدْرَءُوْنَ
بِالْحَسَنَةِ السَّيِّئَةَ وَمِمَّا رَزَقْنٰهُمْ يُنْفِقُوْنَ ﴿۵۴﴾ وَاِذَا سَمِعُوا
اللَّغْوَ اَعْرَضُوْا عَنْهُ وَقَالُوْا لَنَآ اَعْمَالُنَا وَلَكُمْ اَعْمَالُكُمْ
سَلٰمٌ عَلَيْكُمْ لَا نَبْتَغِى الْجٰهِلِيْنَ ﴿۵۵﴾ اِنَّكَ لَا تَهْدِىْ مَنْ
اَحْبَبْتَ وَلٰكِنَّ اللّٰهَ يَهْدِىْ مَنْ يَّشَآءُ ۚ وَهُوَ اَعْلَمُ
بِالْمُهْتَدِيْنَ ﴿۵۶﴾ وَقَالُوْٓا اِنْ نَّتَّبِعِ الْهُدٰى مَعَكَ نُتَخَطَّفْ
مِنْ اَرْضِنَا ؕ اَوَلَمْ نُمَكِّنْ لَّهُمْ حَرَمًا اٰمِنًا يُّجْبٰٓى اِلَيْهِ ثَمَرٰتُ
كُلِّ شَىْءٍ رِّزْقًا مِّنْ لَّدُنَّا وَلٰكِنَّ اَكْثَرَهُمْ لَا يَعْلَمُوْنَ ﴿۵۷﴾
وَكَمْ اَهْلَكْنَا مِنْ قَرْيَةٍۢ بَطِرَتْ مَعِيْشَتَهَا ۚ فَتِلْكَ مَسٰكِنُهُمْ
لَمْ تُسْكَنْ مِّنْۢ بَعْدِهِمْ اِلَّا قَلِيْلًا ؕ وَكُنَّا نَحْنُ الْوٰرِثِيْنَ ﴿۵۸﴾ وَ
مَا كَانَ رَبُّكَ مُهْلِكَ الْقُرٰى حَتّٰى يَبْعَثَ فِىْٓ اُمِّهَا رَسُوْلًا يَّتْلُوْا
عَلَيْهِمْ اٰيٰتِنَا ۚ وَمَا كُنَّا مُهْلِكِى الْقُرٰٓى اِلَّا وَاَهْلُهَا ظٰلِمُوْنَ ﴿۵۹﴾

وَمَاۤ اُوْتِیْتُمْ مِّنْ شَیْءٍ فَمَتَاعُ الْحَیٰوةِ الدُّنْیَا وَزِیْنَتُهَا ۚ وَمَا
عِنْدَ اللّٰهِ خَیْرٌ وَّاَبْقٰى ؕ اَفَلَا تَعْقِلُوْنَ ۝۶۰ اَفَمَنْ وَّعَدْنٰهُ وَعْدًا ع ۶ ۹
حَسَنًا فَهُوَ لَاقِیْهِ كَمَنْ مَّتَّعْنٰهُ مَتَاعَ الْحَیٰوةِ الدُّنْیَا ثُمَّ هُوَ
یَوْمَ الْقِیٰمَةِ مِنَ الْمُحْضَرِیْنَ ۝۶۱ وَیَوْمَ یُنَادِیْهِمْ فَیَقُوْلُ اَیْنَ
شُرَكَآءِیَ الَّذِیْنَ كُنْتُمْ تَزْعُمُوْنَ ۝۶۲ قَالَ الَّذِیْنَ حَقَّ عَلَیْهِمُ
الْقَوْلُ رَبَّنَا هٰۤؤُلَآءِ الَّذِیْنَ اَغْوَیْنَا ۚ اَغْوَیْنٰهُمْ كَمَا غَوَیْنَا ۚ تَبَرَّاْنَاۤ
اِلَیْكَ ۫ مَا كَانُوْۤا اِیَّانَا یَعْبُدُوْنَ ۝۶۳ وَقِیْلَ ادْعُوْا شُرَكَآءَكُمْ
فَدَعَوْهُمْ فَلَمْ یَسْتَجِیْبُوْا لَهُمْ وَرَاَوُا الْعَذَابَ ۚ لَوْ اَنَّهُمْ
كَانُوْا یَهْتَدُوْنَ ۝۶۴ وَیَوْمَ یُنَادِیْهِمْ فَیَقُوْلُ مَاذَاۤ اَجَبْتُمُ
الْمُرْسَلِیْنَ ۝۶۵ فَعَمِیَتْ عَلَیْهِمُ الْاَنْۢبَآءُ یَوْمَىِٕذٍ فَهُمْ لَا
یَتَسَآءَلُوْنَ ۝۶۶ فَاَمَّا مَنْ تَابَ وَاٰمَنَ وَعَمِلَ صَالِحًا فَعَسٰۤى اَنْ
یَّكُوْنَ مِنَ الْمُفْلِحِیْنَ ۝۶۷ وَرَبُّكَ یَخْلُقُ مَا یَشَآءُ وَیَخْتَارُ ؕ مَا
كَانَ لَهُمُ الْخِیَرَةُ ؕ سُبْحٰنَ اللّٰهِ وَتَعٰلٰى عَمَّا یُشْرِكُوْنَ ۝۶۸ وَرَبُّكَ یَعْلَمُ
مَا تُكِنُّ صُدُوْرُهُمْ وَمَا یُعْلِنُوْنَ ۝۶۹ وَهُوَ اللّٰهُ لَاۤ اِلٰهَ اِلَّا هُوَ ؕ لَهُ
الْحَمْدُ فِی الْاُوْلٰى وَالْاٰخِرَةِ ۫ وَلَهُ الْحُكْمُ وَاِلَیْهِ تُرْجَعُوْنَ ۝۷۰

قُلْ اَرَءَيْتُمْ اِنْ جَعَلَ اللّٰهُ عَلَيْكُمُ الَّيْلَ سَرْمَدًا اِلٰى يَوْمِ
الْقِيٰمَةِ مَنْ اِلٰهٌ غَيْرُ اللّٰهِ يَاْتِيْكُمْ بِضِيَآءٍ ؕ اَفَلَا تَسْمَعُوْنَ ﴿۷۱﴾
قُلْ اَرَءَيْتُمْ اِنْ جَعَلَ اللّٰهُ عَلَيْكُمُ النَّهَارَ سَرْمَدًا اِلٰى يَوْمِ
الْقِيٰمَةِ مَنْ اِلٰهٌ غَيْرُ اللّٰهِ يَاْتِيْكُمْ بِلَيْلٍ تَسْكُنُوْنَ فِيْهِ ؕ اَفَلَا
تُبْصِرُوْنَ ﴿۷۲﴾ وَمِنْ رَّحْمَتِهٖ جَعَلَ لَكُمُ الَّيْلَ وَالنَّهَارَ لِتَسْكُنُوْا
فِيْهِ وَلِتَبْتَغُوْا مِنْ فَضْلِهٖ وَلَعَلَّكُمْ تَشْكُرُوْنَ ﴿۷۳﴾ وَيَوْمَ
يُنَادِيْهِمْ فَيَقُوْلُ اَيْنَ شُرَكَآءِيَ الَّذِيْنَ كُنْتُمْ تَزْعُمُوْنَ ﴿۷۴﴾
وَنَزَعْنَا مِنْ كُلِّ اُمَّةٍ شَهِيْدًا فَقُلْنَا هَاتُوْا بُرْهَانَكُمْ
فَعَلِمُوْٓا اَنَّ الْحَقَّ لِلّٰهِ وَضَلَّ عَنْهُمْ مَّا كَانُوْا يَفْتَرُوْنَ ﴿۷۵﴾ ع ۷ ۱۵ ۱۰
اِنَّ قَارُوْنَ كَانَ مِنْ قَوْمِ مُوْسٰى فَبَغٰى عَلَيْهِمْ ۪ وَاٰتَيْنٰهُ
مِنَ الْكُنُوْزِ مَآ اِنَّ مَفَاتِحَهٗ لَتَنُوْٓاُ بِالْعُصْبَةِ اُولِى الْقُوَّةِ ق
اِذْ قَالَ لَهٗ قَوْمُهٗ لَا تَفْرَحْ اِنَّ اللّٰهَ لَا يُحِبُّ الْفَرِحِيْنَ ﴿۷۶﴾
وَابْتَغِ فِيْمَآ اٰتٰىكَ اللّٰهُ الدَّارَ الْاٰخِرَةَ وَلَا تَنْسَ نَصِيْبَكَ
مِنَ الدُّنْيَا وَاَحْسِنْ كَمَآ اَحْسَنَ اللّٰهُ اِلَيْكَ وَلَا تَبْغِ
الْفَسَادَ فِى الْاَرْضِ ؕ اِنَّ اللّٰهَ لَا يُحِبُّ الْمُفْسِدِيْنَ ﴿۷۷﴾

قَالَ اِنَّمَآ اُوْتِيْتُهٗ عَلٰى عِلْمٍ عِنْدِيْ ؕ اَوَلَمْ يَعْلَمْ اَنَّ اللّٰهَ قَدْ
اَهْلَكَ مِنْ قَبْلِهٖ مِنَ الْقُرُوْنِ مَنْ هُوَ اَشَدُّ مِنْهُ قُوَّةً وَّاَكْثَرُ
جَمْعًا ؕ وَلَا يُسْـَٔلُ عَنْ ذُنُوْبِهِمُ الْمُجْرِمُوْنَ ﴿٧٨﴾ فَخَرَجَ عَلٰى قَوْمِهٖ
فِيْ زِيْنَتِهٖ ؕ قَالَ الَّذِيْنَ يُرِيْدُوْنَ الْحَيٰوةَ الدُّنْيَا يٰلَيْتَ لَنَا
مِثْلَ مَآ اُوْتِيَ قَارُوْنُ ۙ اِنَّهٗ لَذُوْ حَظٍّ عَظِيْمٍ ﴿٧٩﴾ وَقَالَ الَّذِيْنَ
اُوْتُوا الْعِلْمَ وَيْلَكُمْ ثَوَابُ اللّٰهِ خَيْرٌ لِّمَنْ اٰمَنَ وَعَمِلَ صَالِحًا ۚ
وَلَا يُلَقّٰىهَآ اِلَّا الصّٰبِرُوْنَ ﴿٨٠﴾ فَخَسَفْنَا بِهٖ وَبِدَارِهِ الْاَرْضَ ۫ فَمَا
كَانَ لَهٗ مِنْ فِئَةٍ يَّنْصُرُوْنَهٗ مِنْ دُوْنِ اللّٰهِ ۗ وَمَا كَانَ مِنَ
الْمُنْتَصِرِيْنَ ﴿٨١﴾ وَاَصْبَحَ الَّذِيْنَ تَمَنَّوْا مَكَانَهٗ بِالْاَمْسِ يَقُوْلُوْنَ
وَيْكَاَنَّ اللّٰهَ يَبْسُطُ الرِّزْقَ لِمَنْ يَّشَآءُ مِنْ عِبَادِهٖ وَيَقْدِرُ ۚ
لَوْلَآ اَنْ مَّنَّ اللّٰهُ عَلَيْنَا لَخَسَفَ بِنَا ؕ وَيْكَاَنَّهٗ لَا يُفْلِحُ
الْكٰفِرُوْنَ ﴿٨٢﴾ تِلْكَ الدَّارُ الْاٰخِرَةُ نَجْعَلُهَا لِلَّذِيْنَ لَا ع ٨ ١١
يُرِيْدُوْنَ عُلُوًّا فِي الْاَرْضِ وَلَا فَسَادًا ؕ وَالْعَاقِبَةُ لِلْمُتَّقِيْنَ ﴿٨٣﴾
مَنْ جَآءَ بِالْحَسَنَةِ فَلَهٗ خَيْرٌ مِّنْهَا ۚ وَمَنْ جَآءَ بِالسَّيِّئَةِ فَلَا
يُجْزَى الَّذِيْنَ عَمِلُوا السَّيِّاٰتِ اِلَّا مَا كَانُوْا يَعْمَلُوْنَ ﴿٨٤﴾

اِنَّ الَّذِیۡ فَرَضَ عَلَیۡکَ الۡقُرۡاٰنَ لَرَآدُّکَ اِلٰی مَعَادٍ ؕ
قُلۡ رَّبِّیۡۤ اَعۡلَمُ مَنۡ جَآءَ بِالۡہُدٰی وَ مَنۡ ہُوَ فِیۡ ضَلٰلٍ
مُّبِیۡنٍ ﴿۸۵﴾ وَ مَا کُنۡتَ تَرۡجُوۡۤا اَنۡ یُّلۡقٰۤی اِلَیۡکَ الۡکِتٰبُ
اِلَّا رَحۡمَۃً مِّنۡ رَّبِّکَ فَلَا تَکُوۡنَنَّ ظَہِیۡرًا لِّلۡکٰفِرِیۡنَ ﴿۸۶﴾ ۫
وَ لَا یَصُدُّنَّکَ عَنۡ اٰیٰتِ اللّٰہِ بَعۡدَ اِذۡ اُنۡزِلَتۡ اِلَیۡکَ
وَ ادۡعُ اِلٰی رَبِّکَ وَ لَا تَکُوۡنَنَّ مِنَ الۡمُشۡرِکِیۡنَ ﴿ۚ۸۷﴾ وَ لَا تَدۡعُ
مَعَ اللّٰہِ اِلٰـہًا اٰخَرَ ۘ لَاۤ اِلٰہَ اِلَّا ہُوَ ۟ قف کُلُّ شَیۡءٍ ہَالِکٌ اِلَّا
وَجۡہَہٗ ؕ لَہُ الۡحُکۡمُ وَ اِلَیۡہِ تُرۡجَعُوۡنَ ﴿٪۸۸﴾

ع ۹ وقف لازم ۱۲ الثلثۃ

سُوۡرَۃُ الۡعَنۡکَبُوۡتِ مَکِّیَّۃٌ وَّ ہِیَ تِسۡعٌ وَّ سِتُّوۡنَ اٰیَۃً وَّ سَبۡعُ رُکُوۡعَاتٍ

بِسۡمِ اللّٰہِ الرَّحۡمٰنِ الرَّحِیۡمِ ○

الٓـمّٓ ۚ﴿۱﴾ اَحَسِبَ النَّاسُ اَنۡ یُّتۡرَکُوۡۤا اَنۡ یَّقُوۡلُوۡۤا اٰمَنَّا وَ ہُمۡ لَا
یُفۡتَنُوۡنَ ﴿۲﴾ وَ لَقَدۡ فَتَنَّا الَّذِیۡنَ مِنۡ قَبۡلِہِمۡ فَلَیَعۡلَمَنَّ اللّٰہُ
الَّذِیۡنَ صَدَقُوۡا وَ لَیَعۡلَمَنَّ الۡکٰذِبِیۡنَ ﴿۳﴾ اَمۡ حَسِبَ الَّذِیۡنَ
یَعۡمَلُوۡنَ السَّیِّاٰتِ اَنۡ یَّسۡبِقُوۡنَا ؕ سَآءَ مَا یَحۡکُمُوۡنَ ﴿۴﴾ مَنۡ کَانَ
یَرۡجُوۡا لِقَآءَ اللّٰہِ فَاِنَّ اَجَلَ اللّٰہِ لَاٰتٍ ؕ وَ ہُوَ السَّمِیۡعُ الۡعَلِیۡمُ ﴿۵﴾

وَمَنْ جٰهَدَ فَاِنَّمَا يُجَاهِدُ لِنَفْسِهٖ ؕ اِنَّ اللّٰهَ لَغَنِىٌّ عَنِ
الْعٰلَمِيْنَ ﴿٦﴾ وَالَّذِيْنَ اٰمَنُوْا وَعَمِلُوا الصّٰلِحٰتِ لَنُكَفِّرَنَّ
عَنْهُمْ سَيِّاٰتِهِمْ وَلَنَجْزِيَنَّهُمْ اَحْسَنَ الَّذِىْ كَانُوْا يَعْمَلُوْنَ ﴿٧﴾
وَوَصَّيْنَا الْاِنْسَانَ بِوَالِدَيْهِ حُسْنًا ؕ وَاِنْ جٰهَدٰكَ
لِتُشْرِكَ بِىْ مَا لَيْسَ لَكَ بِهٖ عِلْمٌ فَلَا تُطِعْهُمَا ؕ اِلَىَّ
مَرْجِعُكُمْ فَاُنَبِّئُكُمْ بِمَا كُنْتُمْ تَعْمَلُوْنَ ﴿٨﴾ وَالَّذِيْنَ اٰمَنُوْا
وَعَمِلُوا الصّٰلِحٰتِ لَنُدْخِلَنَّهُمْ فِى الصّٰلِحِيْنَ ﴿٩﴾ وَمِنَ
النَّاسِ مَنْ يَّقُوْلُ اٰمَنَّا بِاللّٰهِ فَاِذَاۤ اُوْذِىَ فِى اللّٰهِ جَعَلَ
فِتْنَةَ النَّاسِ كَعَذَابِ اللّٰهِ ؕ وَلَئِنْ جَآءَ نَصْرٌ مِّنْ رَّبِّكَ
لَيَقُوْلُنَّ اِنَّا كُنَّا مَعَكُمْ ؕ اَوَلَيْسَ اللّٰهُ بِاَعْلَمَ بِمَا فِىْ صُدُوْرِ
الْعٰلَمِيْنَ ﴿١٠﴾ وَلَيَعْلَمَنَّ اللّٰهُ الَّذِيْنَ اٰمَنُوْا وَلَيَعْلَمَنَّ
الْمُنٰفِقِيْنَ ﴿١١﴾ وَقَالَ الَّذِيْنَ كَفَرُوْا لِلَّذِيْنَ اٰمَنُوا اتَّبِعُوْا
سَبِيْلَنَا وَلْنَحْمِلْ خَطٰيٰكُمْ ؕ وَمَا هُمْ بِحٰمِلِيْنَ مِنْ خَطٰيٰهُمْ
مِّنْ شَىْءٍ ؕ اِنَّهُمْ لَكٰذِبُوْنَ ﴿١٢﴾ وَلَيَحْمِلُنَّ اَثْقَالَهُمْ وَاَثْقَالًا مَّعَ
اَثْقَالِهِمْ وَلَيُسْـَٔلُنَّ يَوْمَ الْقِيٰمَةِ عَمَّا كَانُوْا يَفْتَرُوْنَ ﴿١٣﴾ ع ١ ٣ ١٣

وَلَقَدْ اَرْسَلْنَا نُوْحًا اِلٰى قَوْمِهٖ فَلَبِثَ فِيْهِمْ اَلْفَ سَنَةٍ
اِلَّا خَمْسِيْنَ عَامًا ؕ فَاَخَذَهُمُ الطُّوْفَانُ وَهُمْ ظٰلِمُوْنَ ﴿۱۴﴾
فَاَنْجَيْنٰهُ وَاَصْحٰبَ السَّفِيْنَةِ وَجَعَلْنٰهَاۤ اٰيَةً لِّلْعٰلَمِيْنَ ﴿۱۵﴾
وَاِبْرٰهِيْمَ اِذْ قَالَ لِقَوْمِهِ اعْبُدُوا اللّٰهَ وَاتَّقُوْهُ ؕ ذٰلِكُمْ
خَيْرٌ لَّكُمْ اِنْ كُنْتُمْ تَعْلَمُوْنَ ﴿۱۶﴾ اِنَّمَا تَعْبُدُوْنَ مِنْ
دُوْنِ اللّٰهِ اَوْثَانًا وَّتَخْلُقُوْنَ اِفْكًا ؕ اِنَّ الَّذِيْنَ
تَعْبُدُوْنَ مِنْ دُوْنِ اللّٰهِ لَا يَمْلِكُوْنَ لَكُمْ رِزْقًا فَابْتَغُوْا
عِنْدَ اللّٰهِ الرِّزْقَ وَاعْبُدُوْهُ وَاشْكُرُوْا لَهٗ ؕ اِلَيْهِ
تُرْجَعُوْنَ ﴿۱۷﴾ وَاِنْ تُكَذِّبُوْا فَقَدْ كَذَّبَ اُمَمٌ مِّنْ
قَبْلِكُمْ ؕ وَمَا عَلَى الرَّسُوْلِ اِلَّا الْبَلٰغُ الْمُبِيْنُ ﴿۱۸﴾
اَوَلَمْ يَرَوْا كَيْفَ يُبْدِئُ اللّٰهُ الْخَلْقَ ثُمَّ يُعِيْدُهٗ ؕ
اِنَّ ذٰلِكَ عَلَى اللّٰهِ يَسِيْرٌ ﴿۱۹﴾ قُلْ سِيْرُوْا فِى الْاَرْضِ
فَانْظُرُوْا كَيْفَ بَدَاَ الْخَلْقَ ثُمَّ اللّٰهُ يُنْشِئُ
النَّشْاَةَ الْاٰخِرَةَ ؕ اِنَّ اللّٰهَ عَلٰى كُلِّ شَيْءٍ قَدِيْرٌ ۚ ﴿۲۰﴾
يُعَذِّبُ مَنْ يَّشَآءُ وَيَرْحَمُ مَنْ يَّشَآءُ ۚ وَاِلَيْهِ تُقْلَبُوْنَ ﴿۲۱﴾

وَمَآ اَنْتُمْ بِمُعْجِزِيْنَ فِى الْاَرْضِ وَلَا فِى السَّمَآءِ ۡ وَمَا
لَكُمْ مِّنْ دُوْنِ اللّٰهِ مِنْ وَّلِيٍّ وَّلَا نَصِيْرٍ ﴿۲۲﴾ ع وَالَّذِيْنَ ع ۲ ۱۴
كَفَرُوْا بِاٰيٰتِ اللّٰهِ وَلِقَآئِهٖٓ اُولٰٓئِكَ يَئِسُوْا مِنْ رَّحْمَتِيْ
وَاُولٰٓئِكَ لَهُمْ عَذَابٌ اَلِيْمٌ ﴿۲۳﴾ فَمَا كَانَ جَوَابَ قَوْمِهٖٓ
اِلَّآ اَنْ قَالُوا اقْتُلُوْهُ اَوْ حَرِّقُوْهُ فَاَنْجٰىهُ اللّٰهُ مِنَ النَّارِ ؕ
اِنَّ فِيْ ذٰلِكَ لَاٰيٰتٍ لِّقَوْمٍ يُّؤْمِنُوْنَ ﴿۲۴﴾ وَقَالَ اِنَّمَا اتَّخَذْتُمْ
مِّنْ دُوْنِ اللّٰهِ اَوْثَانًا ۙ مَّوَدَّةَ بَيْنِكُمْ فِى الْحَيٰوةِ
الدُّنْيَا ۚ ثُمَّ يَوْمَ الْقِيٰمَةِ يَكْفُرُ بَعْضُكُمْ بِبَعْضٍ
وَّيَلْعَنُ بَعْضُكُمْ بَعْضًا ۡ وَّمَاْوٰىكُمُ النَّارُ وَمَا لَكُمْ
مِّنْ نّٰصِرِيْنَ ﴿۲۵﴾ قلے فَاٰمَنَ لَهٗ لُوْطٌ ۘ وَقَالَ اِنِّيْ مُهَاجِرٌ وقف لازم
اِلٰى رَبِّيْ ؕ اِنَّهٗ هُوَ الْعَزِيْزُ الْحَكِيْمُ ﴿۲۶﴾ وَوَهَبْنَا لَهٗٓ اِسْحٰقَ
وَيَعْقُوْبَ وَجَعَلْنَا فِيْ ذُرِّيَّتِهِ النُّبُوَّةَ وَالْكِتٰبَ
وَاٰتَيْنٰهُ اَجْرَهٗ فِى الدُّنْيَا ۚ وَاِنَّهٗ فِى الْاٰخِرَةِ لَمِنَ
الصّٰلِحِيْنَ ﴿۲۷﴾ وَلُوْطًا اِذْ قَالَ لِقَوْمِهٖٓ اِنَّكُمْ لَتَاْتُوْنَ
الْفَاحِشَةَ ۡ مَا سَبَقَكُمْ بِهَا مِنْ اَحَدٍ مِّنَ الْعٰلَمِيْنَ ﴿۲۸﴾

إِنَّكُمْ لَتَأْتُونَ الرِّجَالَ وَتَقْطَعُونَ السَّبِيلَ ۙ۬ وَتَأْتُونَ
فِي نَادِيكُمُ الْمُنْكَرَ ۖ فَمَا كَانَ جَوَابَ قَوْمِهِ إِلَّا أَنْ قَالُوا
ائْتِنَا بِعَذَابِ اللَّهِ إِنْ كُنْتَ مِنَ الصَّادِقِينَ ﴿٢٩﴾ قَالَ رَبِّ
ع ٣ ٨ ١٥ انْصُرْنِي عَلَى الْقَوْمِ الْمُفْسِدِينَ ﴿٣٠﴾ وَلَمَّا جَاءَتْ رُسُلُنَا
إِبْرَاهِيمَ بِالْبُشْرَىٰ ۙ قَالُوا إِنَّا مُهْلِكُو أَهْلِ هَٰذِهِ
الْقَرْيَةِ ۖ إِنَّ أَهْلَهَا كَانُوا ظَالِمِينَ ﴿٣١﴾ قَالَ إِنَّ فِيهَا
لُوطًا ۚ قَالُوا نَحْنُ أَعْلَمُ بِمَنْ فِيهَا ۖ لَنُنَجِّيَنَّهُ وَأَهْلَهُ
إِلَّا امْرَأَتَهُ كَانَتْ مِنَ الْغَابِرِينَ ﴿٣٢﴾ وَلَمَّا أَنْ جَاءَتْ
رُسُلُنَا لُوطًا سِيءَ بِهِمْ وَضَاقَ بِهِمْ ذَرْعًا وَقَالُوا
لَا تَخَفْ وَلَا تَحْزَنْ ۖ إِنَّا مُنَجُّوكَ وَأَهْلَكَ إِلَّا
امْرَأَتَكَ كَانَتْ مِنَ الْغَابِرِينَ ﴿٣٣﴾ إِنَّا مُنْزِلُونَ عَلَىٰ أَهْلِ
هَٰذِهِ الْقَرْيَةِ رِجْزًا مِنَ السَّمَاءِ بِمَا كَانُوا يَفْسُقُونَ ﴿٣٤﴾
وَلَقَدْ تَرَكْنَا مِنْهَا آيَةً بَيِّنَةً لِقَوْمٍ يَعْقِلُونَ ﴿٣٥﴾ وَإِلَىٰ
مَدْيَنَ أَخَاهُمْ شُعَيْبًا فَقَالَ يَا قَوْمِ اعْبُدُوا اللَّهَ وَ
ارْجُوا الْيَوْمَ الْآخِرَ وَلَا تَعْثَوْا فِي الْأَرْضِ مُفْسِدِينَ ﴿٣٦﴾

فَكَذَّبُوْهُ فَاَخَذَتْهُمُ الرَّجْفَةُ فَاَصْبَحُوْا فِیْ دَارِهِمْ
جٰثِمِیْنَ ﴿۳۷﴾ وَعَادًا وَّثَمُوْدَاۡ وَقَدْ تَّبَیَّنَ لَكُمْ مِّنْ مَّسٰكِنِهِمْ وقفة
وَزَیَّنَ لَهُمُ الشَّیْطٰنُ اَعْمَالَهُمْ فَصَدَّهُمْ عَنِ السَّبِیْلِ
وَكَانُوْا مُسْتَبْصِرِیْنَ ﴿۳۸﴾ لا وَقَارُوْنَ وَفِرْعَوْنَ وَهَامٰنَ قف وَلَقَدْ
جَآءَهُمْ مُّوْسٰی بِالْبَیِّنٰتِ فَاسْتَكْبَرُوْا فِی الْاَرْضِ وَمَا كَانُوْا
سٰبِقِیْنَ ﴿۳۹﴾ ج فَكُلًّا اَخَذْنَا بِذَنْۢبِهٖ ج فَمِنْهُمْ مَّنْ اَرْسَلْنَا عَلَیْهِ
حَاصِبًا ج وَمِنْهُمْ مَّنْ اَخَذَتْهُ الصَّیْحَةُ ج وَمِنْهُمْ مَّنْ خَسَفْنَا
بِهِ الْاَرْضَ ج وَمِنْهُمْ مَّنْ اَغْرَقْنَا ج وَمَا كَانَ اللّٰهُ لِیَظْلِمَهُمْ
وَلٰكِنْ كَانُوْۤا اَنْفُسَهُمْ یَظْلِمُوْنَ ﴿۴۰﴾ مَثَلُ الَّذِیْنَ اتَّخَذُوْا
مِنْ دُوْنِ اللّٰهِ اَوْلِیَآءَ كَمَثَلِ الْعَنْكَبُوْتِ ج اِتَّخَذَتْ بَیْتًا ط وَ
اِنَّ اَوْهَنَ الْبُیُوْتِ لَبَیْتُ الْعَنْكَبُوْتِ لَوْ كَانُوْا یَعْلَمُوْنَ ﴿۴۱﴾ وقف لازم
اِنَّ اللّٰهَ یَعْلَمُ مَا یَدْعُوْنَ مِنْ دُوْنِهٖ مِنْ شَیْءٍ ط وَهُوَ
الْعَزِیْزُ الْحَكِیْمُ ﴿۴۲﴾ وَتِلْكَ الْاَمْثَالُ نَضْرِبُهَا لِلنَّاسِ ج وَمَا
یَعْقِلُهَاۤ اِلَّا الْعٰلِمُوْنَ ﴿۴۳﴾ خَلَقَ اللّٰهُ السَّمٰوٰتِ وَ
الْاَرْضَ بِالْحَقِّ ط اِنَّ فِیْ ذٰلِكَ لَاٰیَةً لِّلْمُؤْمِنِیْنَ ﴿۴۴﴾ ع ۴ ١٦ ۴

اُتْلُ مَآ اُوْحِیَ اِلَیْكَ مِنَ الْكِتٰبِ وَاَقِمِ الصَّلٰوةَ ؕ
اِنَّ الصَّلٰوةَ تَنْهٰى عَنِ الْفَحْشَآءِ وَالْمُنْكَرِ ؕ وَلَذِكْرُ اللّٰهِ اَكْبَرُ ؕ
وَاللّٰهُ یَعْلَمُ مَا تَصْنَعُوْنَ ﴿۴۵﴾ وَلَا تُجَادِلُوْۤا اَهْلَ الْكِتٰبِ اِلَّا
بِالَّتِیْ هِیَ اَحْسَنُ ۗ اِلَّا الَّذِیْنَ ظَلَمُوْا مِنْهُمْ وَقُوْلُوْۤا اٰمَنَّا
بِالَّذِیْۤ اُنْزِلَ اِلَیْنَا وَاُنْزِلَ اِلَیْكُمْ وَاِلٰهُنَا وَاِلٰهُكُمْ وَاحِدٌ
وَّنَحْنُ لَهٗ مُسْلِمُوْنَ ﴿۴۶﴾ وَكَذٰلِكَ اَنْزَلْنَاۤ اِلَیْكَ الْكِتٰبَ ؕ فَالَّذِیْنَ
اٰتَیْنٰهُمُ الْكِتٰبَ یُؤْمِنُوْنَ بِهٖ ۚ وَمِنْ هٰۤؤُلَآءِ مَنْ یُّؤْمِنُ بِهٖ ؕ وَ
مَا یَجْحَدُ بِاٰیٰتِنَاۤ اِلَّا الْكٰفِرُوْنَ ﴿۴۷﴾ وَمَا كُنْتَ تَتْلُوْا مِنْ قَبْلِهٖ
مِنْ كِتٰبٍ وَّلَا تَخُطُّهٗ بِیَمِیْنِكَ اِذًا لَّارْتَابَ الْمُبْطِلُوْنَ ﴿۴۸﴾
بَلْ هُوَ اٰیٰتٌۢ بَیِّنٰتٌ فِیْ صُدُوْرِ الَّذِیْنَ اُوْتُوا الْعِلْمَ ؕ وَمَا یَجْحَدُ
بِاٰیٰتِنَاۤ اِلَّا الظّٰلِمُوْنَ ﴿۴۹﴾ وَقَالُوْا لَوْلَاۤ اُنْزِلَ عَلَیْهِ اٰیٰتٌ مِّنْ رَّبِّهٖ ؕ قُلْ
اِنَّمَا الْاٰیٰتُ عِنْدَ اللّٰهِ ؕ وَاِنَّمَاۤ اَنَا نَذِیْرٌ مُّبِیْنٌ ﴿۵۰﴾ اَوَلَمْ یَكْفِهِمْ اَنَّاۤ اَنْزَلْنَا
عَلَیْكَ الْكِتٰبَ یُتْلٰى عَلَیْهِمْ ؕ اِنَّ فِیْ ذٰلِكَ لَرَحْمَةً وَّذِكْرٰى لِقَوْمٍ
ع ۵/۵۷ یُّؤْمِنُوْنَ ﴿۵۱﴾ ع قُلْ كَفٰى بِاللّٰهِ بَیْنِیْ وَبَیْنَكُمْ شَهِیْدًا ۚ یَعْلَمُ مَا فِی السَّمٰوٰتِ
وَالْاَرْضِ ؕ وَالَّذِیْنَ اٰمَنُوْا بِالْبَاطِلِ وَكَفَرُوْا بِاللّٰهِ ۙ اُولٰٓئِكَ هُمُ الْخٰسِرُوْنَ ﴿۵۲﴾

وَيَسْتَعْجِلُوْنَكَ بِالْعَذَابِ ؕ وَلَوْلَآ اَجَلٌ مُّسَمًّى لَّجَآءَهُمُ الْعَذَابُ ؕ
وَلَيَاْتِيَنَّهُمْ بَغْتَةً وَّهُمْ لَا يَشْعُرُوْنَ ۵۳ يَسْتَعْجِلُوْنَكَ بِالْعَذَابِ ؕ وَ
اِنَّ جَهَنَّمَ لَمُحِيْطَةٌۢ بِالْكٰفِرِيْنَ ۙ ۵۴ يَوْمَ يَغْشٰىهُمُ الْعَذَابُ مِنْ
فَوْقِهِمْ وَمِنْ تَحْتِ اَرْجُلِهِمْ وَيَقُوْلُ ذُوْقُوْا مَا كُنْتُمْ تَعْمَلُوْنَ ۵۵
يٰعِبَادِيَ الَّذِيْنَ اٰمَنُوْٓا اِنَّ اَرْضِيْ وَاسِعَةٌ فَاِيَّايَ فَاعْبُدُوْنِ ۵۶
كُلُّ نَفْسٍ ذَآئِقَةُ الْمَوْتِ ۫ ثُمَّ اِلَيْنَا تُرْجَعُوْنَ ۵۷ وَالَّذِيْنَ اٰمَنُوْا
وَعَمِلُوا الصّٰلِحٰتِ لَنُبَوِّئَنَّهُمْ مِّنَ الْجَنَّةِ غُرَفًا تَجْرِيْ مِنْ
تَحْتِهَا الْاَنْهٰرُ خٰلِدِيْنَ فِيْهَا ؕ نِعْمَ اَجْرُ الْعٰمِلِيْنَ ۖۗ ۵۸ الَّذِيْنَ
صَبَرُوْا وَعَلٰى رَبِّهِمْ يَتَوَكَّلُوْنَ ۵۹ وَكَاَيِّنْ مِّنْ دَآبَّةٍ لَّا تَحْمِلُ
رِزْقَهَا ۖۗ اَللّٰهُ يَرْزُقُهَا وَاِيَّاكُمْ ۖ وَهُوَ السَّمِيْعُ الْعَلِيْمُ ۶۰ وَلَئِنْ
سَاَلْتَهُمْ مَّنْ خَلَقَ السَّمٰوٰتِ وَالْاَرْضَ وَسَخَّرَ الشَّمْسَ وَالْقَمَرَ
لَيَقُوْلُنَّ اللّٰهُ ۚ فَاَنّٰى يُؤْفَكُوْنَ ۶۱ اَللّٰهُ يَبْسُطُ الرِّزْقَ لِمَنْ يَّشَآءُ
مِنْ عِبَادِهٖ وَيَقْدِرُ لَهٗ ؕ اِنَّ اللّٰهَ بِكُلِّ شَيْءٍ عَلِيْمٌ ۶۲ وَلَئِنْ
سَاَلْتَهُمْ مَّنْ نَّزَّلَ مِنَ السَّمَآءِ مَآءً فَاَحْيَا بِهِ الْاَرْضَ مِنْ بَعْدِ
مَوْتِهَا لَيَقُوْلُنَّ اللّٰهُ ؕ قُلِ الْحَمْدُ لِلّٰهِ ؕ بَلْ اَكْثَرُهُمْ لَا يَعْقِلُوْنَ ۶۳ ع ۶ ۱۲ ۲

وَمَا هٰذِهِ الْحَيٰوةُ الدُّنْيَآ اِلَّا لَهْوٌ وَّلَعِبٌ ؕ وَاِنَّ الدَّارَ الْاٰخِرَةَ
لَهِيَ الْحَيَوَانُ ۘ لَوْ كَانُوْا يَعْلَمُوْنَ ﴿٦٤﴾ فَاِذَا رَكِبُوْا فِي الْفُلْكِ دَعَوُا وقف لازم
اللّٰهَ مُخْلِصِيْنَ لَهُ الدِّيْنَ ۚ فَلَمَّا نَجّٰىهُمْ اِلَى الْبَرِّ اِذَا هُمْ
يُشْرِكُوْنَ ﴿٦٥﴾ لِيَكْفُرُوْا بِمَآ اٰتَيْنٰهُمْ ۚۙ وَلِيَتَمَتَّعُوْا ۫ فَسَوْفَ
يَعْلَمُوْنَ ﴿٦٦﴾ اَوَلَمْ يَرَوْا اَنَّا جَعَلْنَا حَرَمًا اٰمِنًا وَّيُتَخَطَّفُ النَّاسُ
مِنْ حَوْلِهِمْ ؕ اَفَبِالْبَاطِلِ يُؤْمِنُوْنَ وَبِنِعْمَةِ اللّٰهِ يَكْفُرُوْنَ ﴿٦٧﴾
وَمَنْ اَظْلَمُ مِمَّنِ افْتَرٰى عَلَى اللّٰهِ كَذِبًا اَوْ كَذَّبَ بِالْحَقِّ
لَمَّا جَآءَهٗ ؕ اَلَيْسَ فِيْ جَهَنَّمَ مَثْوًى لِّلْكٰفِرِيْنَ ﴿٦٨﴾ وَالَّذِيْنَ
جٰهَدُوْا فِيْنَا لَنَهْدِيَنَّهُمْ سُبُلَنَا ؕ وَاِنَّ اللّٰهَ لَمَعَ الْمُحْسِنِيْنَ ﴿٦٩﴾ ع ٧

سُوْرَةُ الرُّوْمِ مَكِّيَّةٌ وَّهِيَ سِتُّوْنَ اٰيَةً وَّسِتُّ رُكُوْعَاتٍ

بِسْمِ اللّٰهِ الرَّحْمٰنِ الرَّحِيْمِ

الٓمّٓ ﴿١﴾ غُلِبَتِ الرُّوْمُ ﴿٢﴾ فِيْٓ اَدْنَى الْاَرْضِ وَهُمْ مِّنْۢ بَعْدِ
غَلَبِهِمْ سَيَغْلِبُوْنَ ﴿٣﴾ فِيْ بِضْعِ سِنِيْنَ ؕ لِلّٰهِ الْاَمْرُ مِنْ
قَبْلُ وَمِنْۢ بَعْدُ ؕ وَيَوْمَئِذٍ يَّفْرَحُ الْمُؤْمِنُوْنَ ﴿٤﴾
بِنَصْرِ اللّٰهِ ؕ يَنْصُرُ مَنْ يَّشَآءُ ؕ وَهُوَ الْعَزِيْزُ الرَّحِيْمُ ﴿٥﴾

وَعۡدَ اللّٰهِ ؕ لَا يُخۡلِفُ اللّٰهُ وَعۡدَهٗ وَلٰـكِنَّ اَكۡثَرَ النَّاسِ لَا
يَعۡلَمُوۡنَ ﴿۶﴾ يَعۡلَمُوۡنَ ظَاهِرًا مِّنَ الۡحَيٰوةِ الدُّنۡيَا ۖۚ وَهُمۡ عَنِ
الۡاٰخِرَةِ هُمۡ غٰفِلُوۡنَ ﴿۷﴾ اَوَلَمۡ يَتَفَكَّرُوۡا فِىۡۤ اَنۡفُسِهِمۡ ۟ مَا خَلَقَ اللّٰهُ
السَّمٰوٰتِ وَالۡاَرۡضَ وَمَا بَيۡنَهُمَاۤ اِلَّا بِالۡحَـقِّ وَاَجَلٍ مُّسَمًّى ؕ وَ
اِنَّ كَثِيۡرًا مِّنَ النَّاسِ بِلِقَآئِ رَبِّهِمۡ لَكٰفِرُوۡنَ ﴿۸﴾ اَوَلَمۡ يَسِيۡرُوۡا
فِى الۡاَرۡضِ فَيَنۡظُرُوۡا كَيۡفَ كَانَ عَاقِبَةُ الَّذِيۡنَ مِنۡ قَبۡلِهِمۡ ؕ
كَانُوۡۤا اَشَدَّ مِنۡهُمۡ قُوَّةً وَّاَثَارُوا الۡاَرۡضَ وَعَمَرُوۡهَاۤ اَكۡثَرَ
مِمَّا عَمَرُوۡهَا وَجَآءَتۡهُمۡ رُسُلُهُمۡ بِالۡبَيِّنٰتِ ؕ فَمَا كَانَ اللّٰهُ لِيَظۡلِمَهُمۡ
وَلٰـكِنۡ كَانُوۡۤا اَنۡفُسَهُمۡ يَظۡلِمُوۡنَ ؕ ﴿۹﴾ ثُمَّ كَانَ عَاقِبَةَ الَّذِيۡنَ
اَسَآءُوا السُّوۡٓاٰى اَنۡ كَذَّبُوۡا بِاٰيٰتِ اللّٰهِ وَكَانُوۡا بِهَا يَسۡتَهۡزِءُوۡنَ ﴿۱۰﴾ ع
اَللّٰهُ يَبۡدَؤُا الۡخَلۡقَ ثُمَّ يُعِيۡدُهٗ ثُمَّ اِلَيۡهِ تُرۡجَعُوۡنَ ﴿۱۱﴾ وَيَوۡمَ
تَقُوۡمُ السَّاعَةُ يُبۡلِسُ الۡمُجۡرِمُوۡنَ ﴿۱۲﴾ وَلَمۡ يَكُنۡ لَّهُمۡ
مِّنۡ شُرَكَآئِهِمۡ شُفَعٰٓؤُا وَكَانُوۡا بِشُرَكَآئِهِمۡ كٰفِرِيۡنَ ﴿۱۳﴾
وَيَوۡمَ تَقُوۡمُ السَّاعَةُ يَوۡمَئِذٍ يَّتَفَرَّقُوۡنَ ﴿۱۴﴾ فَاَمَّا الَّذِيۡنَ
اٰمَنُوۡا وَعَمِلُوا الصّٰلِحٰتِ فَهُمۡ فِىۡ رَوۡضَةٍ يُّحۡبَرُوۡنَ ﴿۱۵﴾

وَاَمَّا الَّذِيْنَ كَفَرُوْا وَكَذَّبُوْا بِاٰيٰتِنَا وَلِقَآئِ الْاٰخِرَةِ
فَاُولٰٓئِكَ فِي الْعَذَابِ مُحْضَرُوْنَ ﴿۱۶﴾ فَسُبْحٰنَ اللّٰهِ حِيْنَ
تُمْسُوْنَ وَحِيْنَ تُصْبِحُوْنَ ﴿۱۷﴾ وَلَهُ الْحَمْدُ فِي السَّمٰوٰتِ
وَالْاَرْضِ وَعَشِيًّا وَّحِيْنَ تُظْهِرُوْنَ ﴿۱۸﴾ يُخْرِجُ الْحَيَّ مِنَ
الْمَيِّتِ وَيُخْرِجُ الْمَيِّتَ مِنَ الْحَيِّ وَيُحْيِ الْاَرْضَ بَعْدَ
مَوْتِهَا ؕ وَكَذٰلِكَ تُخْرَجُوْنَ ﴿۱۹﴾ؑ وَمِنْ اٰيٰتِهٖٓ اَنْ خَلَقَكُمْ مِّنْ ۲ ع ۹ ۵
تُرَابٍ ثُمَّ اِذَآ اَنْتُمْ بَشَرٌ تَنْتَشِرُوْنَ ﴿۲۰﴾ وَمِنْ اٰيٰتِهٖٓ اَنْ خَلَقَ
لَكُمْ مِّنْ اَنْفُسِكُمْ اَزْوَاجًا لِّتَسْكُنُوْٓا اِلَيْهَا وَجَعَلَ بَيْنَكُمْ
مَّوَدَّةً وَّرَحْمَةً ؕ اِنَّ فِيْ ذٰلِكَ لَاٰيٰتٍ لِّقَوْمٍ يَّتَفَكَّرُوْنَ ﴿۲۱﴾
وَمِنْ اٰيٰتِهٖ خَلْقُ السَّمٰوٰتِ وَالْاَرْضِ وَاخْتِلَافُ اَلْسِنَتِكُمْ
وَاَلْوَانِكُمْ ؕ اِنَّ فِيْ ذٰلِكَ لَاٰيٰتٍ لِّلْعٰلِمِيْنَ ﴿۲۲﴾ وَمِنْ اٰيٰتِهٖ
مَنَامُكُمْ بِالَّيْلِ وَالنَّهَارِ وَابْتِغَآؤُكُمْ مِّنْ فَضْلِهٖ ؕ اِنَّ فِيْ
ذٰلِكَ لَاٰيٰتٍ لِّقَوْمٍ يَّسْمَعُوْنَ ﴿۲۳﴾ وَمِنْ اٰيٰتِهٖ يُرِيْكُمُ الْبَرْقَ
خَوْفًا وَّطَمَعًا وَّيُنَزِّلُ مِنَ السَّمَآءِ مَآءً فَيُحْيٖ بِهِ الْاَرْضَ
بَعْدَ مَوْتِهَا ؕ اِنَّ فِيْ ذٰلِكَ لَاٰيٰتٍ لِّقَوْمٍ يَّعْقِلُوْنَ ﴿۲۴﴾

وَمِنْ اٰيٰتِهٖٓ اَنْ تَقُوْمَ السَّمَآءُ وَالْاَرْضُ بِاَمْرِهٖ ؕ ثُمَّ اِذَا دَعَاكُمْ
دَعْوَةً ۖۗ مِّنَ الْاَرْضِ ۖ اِذَآ اَنْتُمْ تَخْرُجُوْنَ ۝۲۵ وَلَهٗ مَنْ فِی
السَّمٰوٰتِ وَالْاَرْضِ ؕ كُلٌّ لَّهٗ قٰنِتُوْنَ ۝۲۶ وَهُوَ الَّذِیْ يَبْدَؤُا
الْخَلْقَ ثُمَّ يُعِيْدُهٗ وَهُوَ اَهْوَنُ عَلَيْهِ ؕ وَلَهُ الْمَثَلُ الْاَعْلٰى
فِی السَّمٰوٰتِ وَالْاَرْضِ ۚ وَهُوَ الْعَزِيْزُ الْحَكِيْمُ ۝۲۷ ضَرَبَ لَكُمْ ع ۳ ۸
مَّثَلًا مِّنْ اَنْفُسِكُمْ ؕ هَلْ لَّكُمْ مِّنْ مَّا مَلَكَتْ اَيْمَانُكُمْ
مِّنْ شُرَكَآءَ فِیْ مَا رَزَقْنٰكُمْ فَاَنْتُمْ فِيْهِ سَوَآءٌ تَخَافُوْنَهُمْ
كَخِيْفَتِكُمْ اَنْفُسَكُمْ ؕ كَذٰلِكَ نُفَصِّلُ الْاٰيٰتِ لِقَوْمٍ يَّعْقِلُوْنَ ۝۲۸
بَلِ اتَّبَعَ الَّذِيْنَ ظَلَمُوْٓا اَهْوَآءَهُمْ بِغَيْرِ عِلْمٍ ۚ فَمَنْ يَّهْدِیْ
مَنْ اَضَلَّ اللّٰهُ ؕ وَمَا لَهُمْ مِّنْ نّٰصِرِيْنَ ۝۲۹ فَاَقِمْ وَجْهَكَ
لِلدِّيْنِ حَنِيْفًا ؕ فِطْرَتَ اللّٰهِ الَّتِیْ فَطَرَ النَّاسَ عَلَيْهَا ؕ لَا
تَبْدِيْلَ لِخَلْقِ اللّٰهِ ؕ ذٰلِكَ الدِّيْنُ الْقَيِّمُ ۙۗ وَلٰكِنَّ اَكْثَرَ
النَّاسِ لَا يَعْلَمُوْنَ ۝۳۰ ۙ مُنِيْبِيْنَ اِلَيْهِ وَاتَّقُوْهُ وَاَقِيْمُوا
الصَّلٰوةَ وَلَا تَكُوْنُوْا مِنَ الْمُشْرِكِيْنَ ۝۳۱ ۙ مِنَ الَّذِيْنَ فَرَّقُوْا
دِيْنَهُمْ وَكَانُوْا شِيَعًا ؕ كُلُّ حِزْبٍۢ بِمَا لَدَيْهِمْ فَرِحُوْنَ ۝۳۲

وَاِذَا مَسَّ النَّاسَ ضُرٌّ دَعَوْا رَبَّهُمْ مُّنِيْبِيْنَ اِلَيْهِ ثُمَّ اِذَآ
اَذَاقَهُمْ مِّنْهُ رَحْمَةً اِذَا فَرِيْقٌ مِّنْهُمْ بِرَبِّهِمْ يُشْرِكُوْنَ ﴿۳۳﴾ لِيَكْفُرُوْا
بِمَآ اٰتَيْنٰهُمْ ؕ فَتَمَتَّعُوْا ۫ فَسَوْفَ تَعْلَمُوْنَ ﴿۳۴﴾ اَمْ اَنْزَلْنَا عَلَيْهِمْ سُلْطٰنًا
فَهُوَ يَتَكَلَّمُ بِمَا كَانُوْا بِهٖ يُشْرِكُوْنَ ﴿۳۵﴾ وَاِذَآ اَذَقْنَا النَّاسَ رَحْمَةً فَرِحُوْا
بِهَا ؕ وَاِنْ تُصِبْهُمْ سَيِّئَةٌۢ بِمَا قَدَّمَتْ اَيْدِيْهِمْ اِذَا هُمْ يَقْنَطُوْنَ ﴿۳۶﴾
اَوَلَمْ يَرَوْا اَنَّ اللّٰهَ يَبْسُطُ الرِّزْقَ لِمَنْ يَّشَآءُ وَيَقْدِرُ ؕ اِنَّ فِيْ
ذٰلِكَ لَاٰيٰتٍ لِّقَوْمٍ يُّؤْمِنُوْنَ ﴿۳۷﴾ فَاٰتِ ذَا الْقُرْبٰى حَقَّهٗ وَ
الْمِسْكِيْنَ وَابْنَ السَّبِيْلِ ؕ ذٰلِكَ خَيْرٌ لِّلَّذِيْنَ يُرِيْدُوْنَ وَجْهَ
اللّٰهِ ۫ وَاُولٰٓئِكَ هُمُ الْمُفْلِحُوْنَ ﴿۳۸﴾ وَمَآ اٰتَيْتُمْ مِّنْ رِّبًا لِّيَرْبُوَا۠
فِيْٓ اَمْوَالِ النَّاسِ فَلَا يَرْبُوْا عِنْدَ اللّٰهِ ۚ وَمَآ اٰتَيْتُمْ مِّنْ زَكٰوةٍ
تُرِيْدُوْنَ وَجْهَ اللّٰهِ فَاُولٰٓئِكَ هُمُ الْمُضْعِفُوْنَ ﴿۳۹﴾ اَللّٰهُ الَّذِيْ
خَلَقَكُمْ ثُمَّ رَزَقَكُمْ ثُمَّ يُمِيْتُكُمْ ثُمَّ يُحْيِيْكُمْ ؕ هَلْ مِنْ
شُرَكَآئِكُمْ مَّنْ يَّفْعَلُ مِنْ ذٰلِكُمْ مِّنْ شَيْءٍ ؕ سُبْحٰنَهٗ وَتَعٰلٰى عَمَّا
يُشْرِكُوْنَ ﴿۴۰﴾ ع ظَهَرَ الْفَسَادُ فِي الْبَرِّ وَالْبَحْرِ بِمَا كَسَبَتْ اَيْدِي ع ۴ ۴
النَّاسِ لِيُذِيْقَهُمْ بَعْضَ الَّذِيْ عَمِلُوْا لَعَلَّهُمْ يَرْجِعُوْنَ ﴿۴۱﴾

قُلْ سِيْرُوْا فِي الْاَرْضِ فَانْظُرُوْا كَيْفَ كَانَ عَاقِبَةُ الَّذِيْنَ
مِنْ قَبْلُ ؕ كَانَ اَكْثَرُهُمْ مُّشْرِكِيْنَ ﴿۴۲﴾ فَاَقِمْ وَجْهَكَ لِلدِّيْنِ
الْقَيِّمِ مِنْ قَبْلِ اَنْ يَّاْتِيَ يَوْمٌ لَّا مَرَدَّ لَهٗ مِنَ اللّٰهِ يَوْمَئِذٍ
يَّصَّدَّعُوْنَ ﴿۴۳﴾ مَنْ كَفَرَ فَعَلَيْهِ كُفْرُهٗ ۚ وَمَنْ عَمِلَ صَالِحًا
فَلِاَنْفُسِهِمْ يَمْهَدُوْنَ ﴿۴۴﴾ لِيَجْزِيَ الَّذِيْنَ اٰمَنُوْا وَعَمِلُوا
الصّٰلِحٰتِ مِنْ فَضْلِهٖ ؕ اِنَّهٗ لَا يُحِبُّ الْكٰفِرِيْنَ ﴿۴۵﴾ وَمِنْ اٰيٰتِهٖۤ
اَنْ يُّرْسِلَ الرِّيٰحَ مُبَشِّرٰتٍ وَّلِيُذِيْقَكُمْ مِّنْ رَّحْمَتِهٖ وَلِتَجْرِيَ
الْفُلْكُ بِاَمْرِهٖ وَلِتَبْتَغُوْا مِنْ فَضْلِهٖ وَلَعَلَّكُمْ تَشْكُرُوْنَ ﴿۴۶﴾ وَ
لَقَدْ اَرْسَلْنَا مِنْ قَبْلِكَ رُسُلًا اِلٰى قَوْمِهِمْ فَجَآءُوْهُمْ
بِالْبَيِّنٰتِ فَانْتَقَمْنَا مِنَ الَّذِيْنَ اَجْرَمُوْا ؕ وَكَانَ حَقًّا
عَلَيْنَا نَصْرُ الْمُؤْمِنِيْنَ ﴿۴۷﴾ اَللّٰهُ الَّذِيْ يُرْسِلُ الرِّيٰحَ
فَتُثِيْرُ سَحَابًا فَيَبْسُطُهٗ فِي السَّمَآءِ كَيْفَ يَشَآءُ وَيَجْعَلُهٗ
كِسَفًا فَتَرَى الْوَدْقَ يَخْرُجُ مِنْ خِلٰلِهٖ ۚ فَاِذَآ اَصَابَ بِهٖ
مَنْ يَّشَآءُ مِنْ عِبَادِهٖۤ اِذَا هُمْ يَسْتَبْشِرُوْنَ ﴿۴۸﴾ وَاِنْ
كَانُوْا مِنْ قَبْلِ اَنْ يُّنَزَّلَ عَلَيْهِمْ مِّنْ قَبْلِهٖ لَمُبْلِسِيْنَ ﴿۴۹﴾

فَانْظُرْ اِلٰۤى اٰثٰرِ رَحْمَتِ اللّٰهِ كَيْفَ يُحْيِ الْاَرْضَ بَعْدَ مَوْتِهَا ؕ
اِنَّ ذٰلِكَ لَمُحْيِ الْمَوْتٰى ۚ وَهُوَ عَلٰى كُلِّ شَيْءٍ قَدِيْرٌ ﴿۵۰﴾ وَلَئِنْ
اَرْسَلْنَا رِيْحًا فَرَاَوْهُ مُصْفَرًّا لَّظَلُّوْا مِنْۢ بَعْدِهٖ يَكْفُرُوْنَ ﴿۵۱﴾ فَاِنَّكَ
لَا تُسْمِعُ الْمَوْتٰى وَلَا تُسْمِعُ الصُّمَّ الدُّعَآءَ اِذَا وَلَّوْا مُدْبِرِيْنَ ﴿۵۲﴾
وَمَاۤ اَنْتَ بِهٰدِ الْعُمْيِ عَنْ ضَلٰلَتِهِمْ ؕ اِنْ تُسْمِعُ اِلَّا مَنْ يُّؤْمِنُ
بِاٰيٰتِنَا فَهُمْ مُّسْلِمُوْنَ ﴿۵۳﴾ اَللّٰهُ الَّذِيْ خَلَقَكُمْ مِّنْ ضُعْفٍ
ثُمَّ جَعَلَ مِنْۢ بَعْدِ ضُعْفٍ قُوَّةً ثُمَّ جَعَلَ مِنْۢ بَعْدِ قُوَّةٍ
ضُعْفًا وَّشَيْبَةً ؕ يَخْلُقُ مَا يَشَآءُ ۚ وَهُوَ الْعَلِيْمُ الْقَدِيْرُ ﴿۵۴﴾
وَيَوْمَ تَقُوْمُ السَّاعَةُ يُقْسِمُ الْمُجْرِمُوْنَ ۙ مَا لَبِثُوْا غَيْرَ سَاعَةٍ ؕ
كَذٰلِكَ كَانُوْا يُؤْفَكُوْنَ ﴿۵۵﴾ وَقَالَ الَّذِيْنَ اُوْتُوا الْعِلْمَ وَ
الْاِيْمَانَ لَقَدْ لَبِثْتُمْ فِيْ كِتٰبِ اللّٰهِ اِلٰى يَوْمِ الْبَعْثِ ؗ فَهٰذَا
يَوْمُ الْبَعْثِ وَلٰكِنَّكُمْ كُنْتُمْ لَا تَعْلَمُوْنَ ﴿۵۶﴾ فَيَوْمَئِذٍ لَّا يَنْفَعُ
الَّذِيْنَ ظَلَمُوْا مَعْذِرَتُهُمْ وَلَا هُمْ يُسْتَعْتَبُوْنَ ﴿۵۷﴾ وَلَقَدْ
ضَرَبْنَا لِلنَّاسِ فِيْ هٰذَا الْقُرْاٰنِ مِنْ كُلِّ مَثَلٍ ؕ وَلَئِنْ جِئْتَهُمْ
بِاٰيَةٍ لَّيَقُوْلَنَّ الَّذِيْنَ كَفَرُوْۤا اِنْ اَنْتُمْ اِلَّا مُبْطِلُوْنَ ﴿۵۸﴾

ع ۵ — وقرأ حفص بضم الضاد وفتحها فی الثلاثة لکن الضم مختار ۱۲

كَذٰلِكَ يَطْبَعُ اللّٰهُ عَلٰى قُلُوْبِ الَّذِيْنَ لَا يَعْلَمُوْنَ ﴿۵۹﴾ فَاصْبِرْ
اِنَّ وَعْدَ اللّٰهِ حَقٌّ وَّلَا يَسْتَخِفَّنَّكَ الَّذِيْنَ لَا يُوْقِنُوْنَ ﴿۶۰﴾ ع ۶ / ۷ / ۹

سُوْرَةُ لُقْمٰنَ مَكِّيَّةٌ وَّهِيَ اَرْبَعٌ وَّثَلٰثُوْنَ اٰيَةً وَّاَرْبَعُ رُكُوْعَاتٍ

بِسْمِ اللّٰهِ الرَّحْمٰنِ الرَّحِيْمِ ○

الٓمّٓ ﴿۱﴾ تِلْكَ اٰيٰتُ الْكِتٰبِ الْحَكِيْمِ ﴿۲﴾ هُدًى وَّرَحْمَةً لِّلْمُحْسِنِيْنَ ﴿۳﴾
الَّذِيْنَ يُقِيْمُوْنَ الصَّلٰوةَ وَيُؤْتُوْنَ الزَّكٰوةَ وَهُمْ بِالْاٰخِرَةِ هُمْ
يُوْقِنُوْنَ ﴿۴﴾ اُولٰٓئِكَ عَلٰى هُدًى مِّنْ رَّبِّهِمْ وَاُولٰٓئِكَ هُمُ الْمُفْلِحُوْنَ ﴿۵﴾
وَمِنَ النَّاسِ مَنْ يَّشْتَرِيْ لَهْوَ الْحَدِيْثِ لِيُضِلَّ عَنْ سَبِيْلِ
اللّٰهِ بِغَيْرِ عِلْمٍ ۖ وَّيَتَّخِذَهَا هُزُوًا ۭ اُولٰٓئِكَ لَهُمْ عَذَابٌ مُّهِيْنٌ ﴿۶﴾
وَاِذَا تُتْلٰى عَلَيْهِ اٰيٰتُنَا وَلّٰى مُسْتَكْبِرًا كَاَنْ لَّمْ يَسْمَعْهَا كَاَنَّ
فِيْٓ اُذُنَيْهِ وَقْرًا ۚ فَبَشِّرْهُ بِعَذَابٍ اَلِيْمٍ ﴿۷﴾ اِنَّ الَّذِيْنَ اٰمَنُوْا وَعَمِلُوا
الصّٰلِحٰتِ لَهُمْ جَنّٰتُ النَّعِيْمِ ﴿۸﴾ خٰلِدِيْنَ فِيْهَا ۭ وَعْدَ اللّٰهِ حَقًّا ۭ
وَهُوَ الْعَزِيْزُ الْحَكِيْمُ ﴿۹﴾ خَلَقَ السَّمٰوٰتِ بِغَيْرِ عَمَدٍ تَرَوْنَهَا وَاَلْقٰى
فِي الْاَرْضِ رَوَاسِيَ اَنْ تَمِيْدَ بِكُمْ وَبَثَّ فِيْهَا مِنْ كُلِّ دَاۗبَّةٍ ۭ
وَاَنْزَلْنَا مِنَ السَّمَاۗءِ مَاۗءً فَاَنْۢبَتْنَا فِيْهَا مِنْ كُلِّ زَوْجٍ كَرِيْمٍ ﴿۱۰﴾

هٰذَا خَلْقُ اللّٰهِ فَاَرُوْنِیْ مَاذَا خَلَقَ الَّذِیْنَ مِنْ دُوْنِهٖ ؕ بَلِ
الظّٰلِمُوْنَ فِیْ ضَلٰلٍ مُّبِیْنٍ ﴿۱۱﴾ وَلَقَدْ اٰتَیْنَا لُقْمٰنَ الْحِكْمَةَ اَنِ اشْكُرْ
لِلّٰهِ ؕ وَمَنْ یَّشْكُرْ فَاِنَّمَا یَشْكُرُ لِنَفْسِهٖ ۚ وَمَنْ كَفَرَ فَاِنَّ اللّٰهَ غَنِیٌّ
حَمِیْدٌ ﴿۱۲﴾ وَاِذْ قَالَ لُقْمٰنُ لِابْنِهٖ وَهُوَ یَعِظُهٗ یٰبُنَیَّ لَا تُشْرِكْ بِاللّٰهِ ؕ
اِنَّ الشِّرْكَ لَظُلْمٌ عَظِیْمٌ ﴿۱۳﴾ وَوَصَّیْنَا الْاِنْسَانَ بِوَالِدَیْهِ ۚ حَمَلَتْهُ
اُمُّهٗ وَهْنًا عَلٰی وَهْنٍ وَّفِصٰلُهٗ فِیْ عَامَیْنِ اَنِ اشْكُرْ لِیْ وَلِوَالِدَیْكَ ؕ
اِلَیَّ الْمَصِیْرُ ﴿۱۴﴾ وَاِنْ جٰهَدٰكَ عَلٰۤی اَنْ تُشْرِكَ بِیْ مَا لَیْسَ لَكَ
بِهٖ عِلْمٌ فَلَا تُطِعْهُمَا وَصَاحِبْهُمَا فِی الدُّنْیَا مَعْرُوْفًا ؗ وَّاتَّبِعْ
سَبِیْلَ مَنْ اَنَابَ اِلَیَّ ۚ ثُمَّ اِلَیَّ مَرْجِعُكُمْ فَاُنَبِّئُكُمْ بِمَا كُنْتُمْ
تَعْمَلُوْنَ ﴿۱۵﴾ یٰبُنَیَّ اِنَّهَاۤ اِنْ تَكُ مِثْقَالَ حَبَّةٍ مِّنْ خَرْدَلٍ
فَتَكُنْ فِیْ صَخْرَةٍ اَوْ فِی السَّمٰوٰتِ اَوْ فِی الْاَرْضِ یَاْتِ بِهَا
اللّٰهُ ؕ اِنَّ اللّٰهَ لَطِیْفٌ خَبِیْرٌ ﴿۱۶﴾ یٰبُنَیَّ اَقِمِ الصَّلٰوةَ وَاْمُرْ
بِالْمَعْرُوْفِ وَانْهَ عَنِ الْمُنْكَرِ وَاصْبِرْ عَلٰی مَاۤ اَصَابَكَ ؕ
اِنَّ ذٰلِكَ مِنْ عَزْمِ الْاُمُوْرِ ﴿۱۷﴾ ۚ وَلَا تُصَعِّرْ خَدَّكَ لِلنَّاسِ وَلَا
تَمْشِ فِی الْاَرْضِ مَرَحًا ؕ اِنَّ اللّٰهَ لَا یُحِبُّ كُلَّ مُخْتَالٍ فَخُوْرٍ ﴿۱۸﴾ ۚ

ع ۱۰
وقف النبی صلی اللہ علیہ وسلم
النصف

وَاقْصِدْ فِيْ مَشْيِكَ وَاغْضُضْ مِنْ صَوْتِكَ ؕ اِنَّ اَنْكَرَ الْاَصْوَاتِ
ع ۲/۸ ۱۱ لَصَوْتُ الْحَمِيْرِ ؁۱۹ ع اَلَمْ تَرَوْا اَنَّ اللّٰهَ سَخَّرَ لَكُمْ مَّا فِي السَّمٰوٰتِ وَمَا
فِي الْاَرْضِ وَاَسْبَغَ عَلَيْكُمْ نِعَمَهٗ ظَاهِرَةً وَّبَاطِنَةً ؕ وَمِنَ النَّاسِ
مَنْ يُّجَادِلُ فِي اللّٰهِ بِغَيْرِ عِلْمٍ وَّلَا هُدًى وَّلَا كِتٰبٍ مُّنِيْرٍ ؁۲۰ وَ
اِذَا قِيْلَ لَهُمُ اتَّبِعُوْا مَآ اَنْزَلَ اللّٰهُ قَالُوْا بَلْ نَتَّبِعُ مَا وَجَدْنَا
عَلَيْهِ اٰبَآءَنَا ؕ اَوَلَوْ كَانَ الشَّيْطٰنُ يَدْعُوْهُمْ اِلٰى عَذَابِ السَّعِيْرِ ؁۲۱
وَمَنْ يُّسْلِمْ وَجْهَهٗٓ اِلَى اللّٰهِ وَهُوَ مُحْسِنٌ فَقَدِ اسْتَمْسَكَ
بِالْعُرْوَةِ الْوُثْقٰى ؕ وَاِلَى اللّٰهِ عَاقِبَةُ الْاُمُوْرِ ؁۲۲ وَمَنْ كَفَرَ فَلَا
يَحْزُنْكَ كُفْرُهٗ ؕ اِلَيْنَا مَرْجِعُهُمْ فَنُنَبِّئُهُمْ بِمَا عَمِلُوْا ؕ اِنَّ اللّٰهَ
عَلِيْمٌۢ بِذَاتِ الصُّدُوْرِ ؁۲۳ نُمَتِّعُهُمْ قَلِيْلًا ثُمَّ نَضْطَرُّهُمْ اِلٰى
عَذَابٍ غَلِيْظٍ ؁۲۴ وَلَئِنْ سَاَلْتَهُمْ مَّنْ خَلَقَ السَّمٰوٰتِ وَالْاَرْضَ
لَيَقُوْلُنَّ اللّٰهُ ؕ قُلِ الْحَمْدُ لِلّٰهِ ؕ بَلْ اَكْثَرُهُمْ لَا يَعْلَمُوْنَ ؁۲۵ لِلّٰهِ مَا
فِي السَّمٰوٰتِ وَالْاَرْضِ ؕ اِنَّ اللّٰهَ هُوَ الْغَنِيُّ الْحَمِيْدُ ؁۲۶ وَلَوْ اَنَّمَا
فِي الْاَرْضِ مِنْ شَجَرَةٍ اَقْلَامٌ وَّالْبَحْرُ يَمُدُّهٗ مِنْۢ بَعْدِهٖ
سَبْعَةُ اَبْحُرٍ مَّا نَفِدَتْ كَلِمٰتُ اللّٰهِ ؕ اِنَّ اللّٰهَ عَزِيْزٌ حَكِيْمٌ ؁۲۷

مَا خَلْقُكُمْ وَلَا بَعْثُكُمْ اِلَّا كَنَفْسٍ وَّاحِدَةٍ ؕ اِنَّ اللّٰهَ سَمِيْعٌۢ بَصِيْرٌ ﴿۲۸﴾
اَلَمْ تَرَ اَنَّ اللّٰهَ يُوْلِجُ الَّيْلَ فِى النَّهَارِ وَيُوْلِجُ النَّهَارَ فِى الَّيْلِ
وَسَخَّرَ الشَّمْسَ وَالْقَمَرَ ۫ كُلٌّ يَّجْرِىْۤ اِلٰۤى اَجَلٍ مُّسَمًّى وَّاَنَّ اللّٰهَ
بِمَا تَعْمَلُوْنَ خَبِيْرٌ ﴿۲۹﴾ ذٰلِكَ بِاَنَّ اللّٰهَ هُوَ الْحَقُّ وَاَنَّ مَا يَدْعُوْنَ
مِنْ دُوْنِهِ الْبَاطِلُ ۙ وَاَنَّ اللّٰهَ هُوَ الْعَلِىُّ الْكَبِيْرُ ﴿۳۰﴾ ع اَلَمْ تَرَ اَنَّ ع ٣ ٣ ٢
الْفُلْكَ تَجْرِىْ فِى الْبَحْرِ بِنِعْمَتِ اللّٰهِ لِيُرِيَكُمْ مِّنْ اٰيٰتِهٖ ؕ اِنَّ فِىْ
ذٰلِكَ لَاٰيٰتٍ لِّكُلِّ صَبَّارٍ شَكُوْرٍ ﴿۳۱﴾ وَاِذَا غَشِيَهُمْ مَّوْجٌ كَالظُّلَلِ
دَعَوُا اللّٰهَ مُخْلِصِيْنَ لَهُ الدِّيْنَ ۚ۬ فَلَمَّا نَجّٰىهُمْ اِلَى الْبَرِّ
فَمِنْهُمْ مُّقْتَصِدٌ ؕ وَمَا يَجْحَدُ بِاٰيٰتِنَاۤ اِلَّا كُلُّ خَتَّارٍ كَفُوْرٍ ﴿۳۲﴾
يٰۤاَيُّهَا النَّاسُ اتَّقُوْا رَبَّكُمْ وَاخْشَوْا يَوْمًا لَّا يَجْزِىْ وَالِدٌ
عَنْ وَّلَدِهٖ ۫ وَلَا مَوْلُوْدٌ هُوَ جَازٍ عَنْ وَّالِدِهٖ شَيْـًٔا ؕ اِنَّ وَعْدَ
اللّٰهِ حَقٌّ فَلَا تَغُرَّنَّكُمُ الْحَيٰوةُ الدُّنْيَا ٚ وَلَا يَغُرَّنَّكُمْ بِاللّٰهِ
الْغَرُوْرُ ﴿۳۳﴾ اِنَّ اللّٰهَ عِنْدَهٗ عِلْمُ السَّاعَةِ ۚ وَيُنَزِّلُ الْغَيْثَ ۚ وَ
يَعْلَمُ مَا فِى الْاَرْحَامِ ؕ وَمَا تَدْرِىْ نَفْسٌ مَّاذَا تَكْسِبُ غَدًا ؕ
وَمَا تَدْرِىْ نَفْسٌۢ بِاَىِّ اَرْضٍ تَمُوْتُ ؕ اِنَّ اللّٰهَ عَلِيْمٌ خَبِيْرٌ ﴿۳۴﴾ ع ع ٤ ٤ ٣

سُوْرَةُ السَّجْدَةِ مَكِّيَّةٌ وَّهِيَ ثَلٰثُوْنَ اٰيَةً وَّثَلٰثُ رُكُوْعَاتٍ

بِسْمِ اللّٰهِ الرَّحْمٰنِ الرَّحِيْمِ ○

الٓمّٓ ۚ ﴿۱﴾ تَنْزِيْلُ الْكِتٰبِ لَا رَيْبَ فِيْهِ مِنْ رَّبِّ الْعٰلَمِيْنَ ؕ ﴿۲﴾ اَمْ
يَقُوْلُوْنَ افْتَرٰىهُ ۚ بَلْ هُوَ الْحَقُّ مِنْ رَّبِّكَ لِتُنْذِرَ قَوْمًا مَّآ
اَتٰىهُمْ مِّنْ نَّذِيْرٍ مِّنْ قَبْلِكَ لَعَلَّهُمْ يَهْتَدُوْنَ ﴿۳﴾ اَللّٰهُ
الَّذِيْ خَلَقَ السَّمٰوٰتِ وَالْاَرْضَ وَمَا بَيْنَهُمَا فِيْ سِتَّةِ اَيَّامٍ
ثُمَّ اسْتَوٰى عَلَى الْعَرْشِ ؕ مَا لَكُمْ مِّنْ دُوْنِهٖ مِنْ وَّلِيٍّ وَّلَا شَفِيْعٍ ؕ
اَفَلَا تَتَذَكَّرُوْنَ ﴿۴﴾ يُدَبِّرُ الْاَمْرَ مِنَ السَّمَآءِ اِلَى الْاَرْضِ ثُمَّ
يَعْرُجُ اِلَيْهِ فِيْ يَوْمٍ كَانَ مِقْدَارُهٗۤ اَلْفَ سَنَةٍ مِّمَّا تَعُدُّوْنَ ﴿۵﴾
ذٰلِكَ عٰلِمُ الْغَيْبِ وَالشَّهَادَةِ الْعَزِيْزُ الرَّحِيْمُ ۙ ﴿۶﴾ الَّذِيْۤ اَحْسَنَ
كُلَّ شَيْءٍ خَلَقَهٗ وَبَدَاَ خَلْقَ الْاِنْسَانِ مِنْ طِيْنٍ ۚ ﴿۷﴾ ثُمَّ جَعَلَ
نَسْلَهٗ مِنْ سُلٰلَةٍ مِّنْ مَّآءٍ مَّهِيْنٍ ۚ ﴿۸﴾ ثُمَّ سَوّٰىهُ وَنَفَخَ فِيْهِ مِنْ
رُّوْحِهٖ وَجَعَلَ لَكُمُ السَّمْعَ وَالْاَبْصَارَ وَالْاَفْئِدَةَ ؕ قَلِيْلًا مَّا
تَشْكُرُوْنَ ﴿۹﴾ وَقَالُوْٓا ءَاِذَا ضَلَلْنَا فِي الْاَرْضِ ءَاِنَّا لَفِيْ
خَلْقٍ جَدِيْدٍ ؕ بَلْ هُمْ بِلِقَآءِ رَبِّهِمْ كٰفِرُوْنَ ﴿۱۰﴾

قُلْ يَتَوَفّٰىكُمْ مَّلَكُ الْمَوْتِ الَّذِىْ وُكِّلَ بِكُمْ ثُمَّ اِلٰى رَبِّكُمْ
تُرْجَعُوْنَ ﴿۱۱﴾ وَلَوْ تَرٰۤى اِذِ الْمُجْرِمُوْنَ نَاكِسُوْا رُءُوْسِهِمْ عِنْدَ رَبِّهِمْ ؕ
رَبَّنَاۤ اَبْصَرْنَا وَسَمِعْنَا فَارْجِعْنَا نَعْمَلْ صَالِحًا اِنَّا مُوْقِنُوْنَ ﴿۱۲﴾ وَ
لَوْ شِئْنَا لَاٰتَيْنَا كُلَّ نَفْسٍ هُدٰىهَا وَلٰكِنْ حَقَّ الْقَوْلُ مِنِّىْ
لَاَمْلَئَنَّ جَهَنَّمَ مِنَ الْجِنَّةِ وَالنَّاسِ اَجْمَعِيْنَ ﴿۱۳﴾ فَذُوْقُوْا بِمَا
نَسِيْتُمْ لِقَآءَ يَوْمِكُمْ هٰذَا ۚ اِنَّا نَسِيْنٰكُمْ وَذُوْقُوْا عَذَابَ الْخُلْدِ بِمَا
كُنْتُمْ تَعْمَلُوْنَ ﴿۱۴﴾ اِنَّمَا يُؤْمِنُ بِاٰيٰتِنَا الَّذِيْنَ اِذَا ذُكِّرُوْا بِهَا خَرُّوْا
سُجَّدًا وَّسَبَّحُوْا بِحَمْدِ رَبِّهِمْ وَهُمْ لَا يَسْتَكْبِرُوْنَ ﴿۱۵﴾ ۩ السجدة تَتَجَافٰى
جُنُوْبُهُمْ عَنِ الْمَضَاجِعِ يَدْعُوْنَ رَبَّهُمْ خَوْفًا وَّطَمَعًا ۫ وَّمِمَّا
رَزَقْنٰهُمْ يُنْفِقُوْنَ ﴿۱۶﴾ فَلَا تَعْلَمُ نَفْسٌ مَّاۤ اُخْفِىَ لَهُمْ مِّنْ قُرَّةِ
اَعْيُنٍ ۚ جَزَآءًۢ بِمَا كَانُوْا يَعْمَلُوْنَ ﴿۱۷﴾ اَفَمَنْ كَانَ مُؤْمِنًا كَمَنْ كَانَ
فَاسِقًا ؔ لَا يَسْتَوٗنَ ﴿۱۸﴾ اَمَّا الَّذِيْنَ اٰمَنُوْا وَعَمِلُوا الصّٰلِحٰتِ فَلَهُمْ
جَنّٰتُ الْمَاْوٰى ۫ نُزُلًۢا بِمَا كَانُوْا يَعْمَلُوْنَ ﴿۱۹﴾ وَاَمَّا الَّذِيْنَ فَسَقُوْا
فَمَاْوٰىهُمُ النَّارُ ؕ كُلَّمَاۤ اَرَادُوْۤا اَنْ يَّخْرُجُوْا مِنْهَاۤ اُعِيْدُوْا فِيْهَا وَ
قِيْلَ لَهُمْ ذُوْقُوْا عَذَابَ النَّارِ الَّذِىْ كُنْتُمْ بِهٖ تُكَذِّبُوْنَ ﴿۲۰﴾

ع ۱۵
السجدة ۹
وقف غفران
وقف غفران

وَلَنُذِيْقَنَّهُمْ مِّنَ الْعَذَابِ الْاَدْنٰى دُوْنَ الْعَذَابِ
الْاَكْبَرِ لَعَلَّهُمْ يَرْجِعُوْنَ ﴿۲۱﴾ وَمَنْ اَظْلَمُ مِمَّنْ ذُكِّرَ
بِاٰيٰتِ رَبِّهٖ ثُمَّ اَعْرَضَ عَنْهَا ؕ اِنَّا مِنَ الْمُجْرِمِيْنَ مُنْتَقِمُوْنَ ﴿۲۲﴾ ع ۲ ع ۱۵
وَلَقَدْ اٰتَيْنَا مُوْسَى الْكِتٰبَ فَلَا تَكُنْ فِيْ مِرْيَةٍ
مِّنْ لِّقَآئِهٖ وَجَعَلْنٰهُ هُدًى لِّبَنِيْۤ اِسْرَآءِيْلَ ﴿۲۳﴾ ج وَ
جَعَلْنَا مِنْهُمْ اَئِمَّةً يَّهْدُوْنَ بِاَمْرِنَا لَمَّا صَبَرُوْا ؕ قف وَ
كَانُوْا بِاٰيٰتِنَا يُوْقِنُوْنَ ﴿۲۴﴾ اِنَّ رَبَّكَ هُوَ يَفْصِلُ بَيْنَهُمْ
يَوْمَ الْقِيٰمَةِ فِيْمَا كَانُوْا فِيْهِ يَخْتَلِفُوْنَ ﴿۲۵﴾ اَوَلَمْ يَهْدِ لَهُمْ
كَمْ اَهْلَكْنَا مِنْ قَبْلِهِمْ مِّنَ الْقُرُوْنِ يَمْشُوْنَ فِيْ مَسٰكِنِهِمْ ؕ
اِنَّ فِيْ ذٰلِكَ لَاٰيٰتٍ ؕ اَفَلَا يَسْمَعُوْنَ ﴿۲۶﴾ اَوَلَمْ يَرَوْا اَنَّا نَسُوْقُ
الْمَآءَ اِلَى الْاَرْضِ الْجُرُزِ فَنُخْرِجُ بِهٖ زَرْعًا تَاْكُلُ مِنْهُ
اَنْعَامُهُمْ وَاَنْفُسُهُمْ ؕ اَفَلَا يُبْصِرُوْنَ ﴿۲۷﴾ وَيَقُوْلُوْنَ مَتٰى الثلثة
هٰذَا الْفَتْحُ اِنْ كُنْتُمْ صٰدِقِيْنَ ﴿۲۸﴾ قُلْ يَوْمَ الْفَتْحِ لَا يَنْفَعُ
الَّذِيْنَ كَفَرُوْۤا اِيْمَانُهُمْ وَلَا هُمْ يُنْظَرُوْنَ ﴿۲۹﴾ فَاَعْرِضْ
عَنْهُمْ وَانْتَظِرْ اِنَّهُمْ مُّنْتَظِرُوْنَ ﴿۳۰﴾ ع ۳ ع ۱۶

سُوْرَةُ الْاَحْزَابِ مَدَنِيَّةٌ وَهِيَ ثَلٰثٌ وَّسَبْعُوْنَ اٰيَةً وَّتِسْعُ رُكُوْعَاتٍ

بِسْمِ اللّٰهِ الرَّحْمٰنِ الرَّحِيْمِ ○

يٰۤاَيُّهَا النَّبِىُّ اتَّقِ اللّٰهَ وَلَا تُطِعِ الْكٰفِرِيْنَ وَالْمُنٰفِقِيْنَ ؕ اِنَّ
اللّٰهَ كَانَ عَلِيْمًا حَكِيْمًا ۙ﴿۱﴾ وَّاتَّبِعْ مَا يُوْحٰۤى اِلَيْكَ مِنْ رَّبِّكَ ؕ
اِنَّ اللّٰهَ كَانَ بِمَا تَعْمَلُوْنَ خَبِيْرًا ۙ﴿۲﴾ وَّتَوَكَّلْ عَلَى اللّٰهِ ؕ وَكَفٰى بِاللّٰهِ
وَكِيْلًا ﴿۳﴾ مَا جَعَلَ اللّٰهُ لِرَجُلٍ مِّنْ قَلْبَيْنِ فِىْ جَوْفِهٖ ۚ وَمَا جَعَلَ
اَزْوَاجَكُمُ الّٰٓـىِْٕ تُظٰهِرُوْنَ مِنْهُنَّ اُمَّهٰتِكُمْ ۚ وَمَا جَعَلَ اَدْعِيَآءَكُمْ
اَبْنَآءَكُمْ ؕ ذٰلِكُمْ قَوْلُكُمْ بِاَفْوَاهِكُمْ ؕ وَاللّٰهُ يَقُوْلُ الْحَقَّ وَهُوَ
يَهْدِى السَّبِيْلَ ﴿۴﴾ اُدْعُوْهُمْ لِاٰبَآىِٕهِمْ هُوَ اَقْسَطُ عِنْدَ اللّٰهِ ۚ
فَاِنْ لَّمْ تَعْلَمُوْۤا اٰبَآءَهُمْ فَاِخْوَانُكُمْ فِى الدِّيْنِ وَمَوَالِيْكُمْ ؕ وَ
لَيْسَ عَلَيْكُمْ جُنَاحٌ فِيْمَاۤ اَخْطَاْتُمْ بِهٖ وَلٰكِنْ مَّا تَعَمَّدَتْ قُلُوْبُكُمْ ؕ
وَكَانَ اللّٰهُ غَفُوْرًا رَّحِيْمًا ﴿۵﴾ اَلنَّبِىُّ اَوْلٰى بِالْمُؤْمِنِيْنَ مِنْ
اَنْفُسِهِمْ وَاَزْوَاجُهٗۤ اُمَّهٰتُهُمْ ؕ وَاُولُوا الْاَرْحَامِ بَعْضُهُمْ اَوْلٰى
بِبَعْضٍ فِىْ كِتٰبِ اللّٰهِ مِنَ الْمُؤْمِنِيْنَ وَالْمُهٰجِرِيْنَ اِلَّاۤ اَنْ
تَفْعَلُوْۤا اِلٰۤى اَوْلِيٰٓـىِٕكُمْ مَّعْرُوْفًا ؕ كَانَ ذٰلِكَ فِى الْكِتٰبِ مَسْطُوْرًا ﴿۶﴾

وَاِذۡ اَخَذۡنَا مِنَ النَّبِيّٖنَ مِيۡثَاقَهُمۡ وَمِنۡكَ وَمِنۡ نُّوۡحٍ وَّاِبۡرٰهِيۡمَ
وَمُوۡسٰى وَعِيۡسَى ابۡنِ مَرۡيَمَ ۖ وَاَخَذۡنَا مِنۡهُمۡ مِّيۡثَاقًا غَلِيۡظًا ۙ ﴿۷﴾
لِّيَسۡـَٔلَ الصّٰدِقِيۡنَ عَنۡ صِدۡقِهِمۡ ۚ وَاَعَدَّ لِلۡكٰفِرِيۡنَ عَذَابًا اَلِيۡمًا ﴿۸﴾ ع
يٰۤاَيُّهَا الَّذِيۡنَ اٰمَنُوا اذۡكُرُوۡا نِعۡمَةَ اللّٰهِ عَلَيۡكُمۡ اِذۡ جَآءَتۡكُمۡ جُنُوۡدٌ
فَاَرۡسَلۡنَا عَلَيۡهِمۡ رِيۡحًا وَّجُنُوۡدًا لَّمۡ تَرَوۡهَا ؕ وَكَانَ اللّٰهُ بِمَا تَعۡمَلُوۡنَ
بَصِيۡرًا ۚ ﴿۹﴾ اِذۡ جَآءُوۡكُمۡ مِّنۡ فَوۡقِكُمۡ وَمِنۡ اَسۡفَلَ مِنۡكُمۡ وَاِذۡ
زَاغَتِ الۡاَبۡصَارُ وَبَلَغَتِ الۡقُلُوۡبُ الۡحَنَاجِرَ وَتَظُنُّوۡنَ بِاللّٰهِ
الظُّنُوۡنَا ﴿۱۰﴾ ؕ هُنَالِكَ ابۡتُلِىَ الۡمُؤۡمِنُوۡنَ وَزُلۡزِلُوۡا زِلۡزَالًا شَدِيۡدًا ﴿۱۱﴾
وَاِذۡ يَقُوۡلُ الۡمُنٰفِقُوۡنَ وَالَّذِيۡنَ فِىۡ قُلُوۡبِهِمۡ مَّرَضٌ مَّا وَعَدَنَا
اللّٰهُ وَرَسُوۡلُهٗۤ اِلَّا غُرُوۡرًا ﴿۱۲﴾ وَاِذۡ قَالَتۡ طَّآئِفَةٌ مِّنۡهُمۡ يٰۤاَهۡلَ
يَثۡرِبَ لَا مُقَامَ لَكُمۡ فَارۡجِعُوۡا ۚ وَيَسۡتَاۡذِنُ فَرِيۡقٌ مِّنۡهُمُ النَّبِىَّ
يَقُوۡلُوۡنَ اِنَّ بُيُوۡتَنَا عَوۡرَةٌ ؕ وَمَا هِىَ بِعَوۡرَةٍ ۛۚ اِنۡ يُّرِيۡدُوۡنَ اِلَّا مع عند المتقدمين ۱۲
فِرَارًا ﴿۱۳﴾ وَلَوۡ دُخِلَتۡ عَلَيۡهِمۡ مِّنۡ اَقۡطَارِهَا ثُمَّ سُئِلُوا الۡفِتۡنَةَ
لَاٰتَوۡهَا وَمَا تَلَبَّثُوۡا بِهَاۤ اِلَّا يَسِيۡرًا ﴿۱۴﴾ وَلَقَدۡ كَانُوۡا عَاهَدُوا اللّٰهَ
مِنۡ قَبۡلُ لَا يُوَلُّوۡنَ الۡاَدۡبَارَ ؕ وَكَانَ عَهۡدُ اللّٰهِ مَسۡـُٔوۡلًا ﴿۱۵﴾

قُلْ لَّنْ یَّنْفَعَكُمُ الْفِرَارُ اِنْ فَرَرْتُمْ مِّنَ الْمَوْتِ اَوِ الْقَتْلِ وَ اِذًا
لَّا تُمَتَّعُوْنَ اِلَّا قَلِیْلًا ﴿۱۶﴾ قُلْ مَنْ ذَا الَّذِیْ یَعْصِمُكُمْ مِّنَ اللّٰهِ اِنْ
اَرَادَ بِكُمْ سُوْٓءًا اَوْ اَرَادَ بِكُمْ رَحْمَةً ؕ وَ لَا یَجِدُوْنَ لَهُمْ مِّنْ دُوْنِ
اللّٰهِ وَلِیًّا وَّ لَا نَصِیْرًا ﴿۱۷﴾ قَدْ یَعْلَمُ اللّٰهُ الْمُعَوِّقِیْنَ مِنْكُمْ وَ الْقَآىِٕلِیْنَ
لِاِخْوَانِهِمْ هَلُمَّ اِلَیْنَا ۚ وَ لَا یَاْتُوْنَ الْبَاْسَ اِلَّا قَلِیْلًا ۙ﴿۱۸﴾ اَشِحَّةً
عَلَیْكُمْ ۖۚ فَاِذَا جَآءَ الْخَوْفُ رَاَیْتَهُمْ یَنْظُرُوْنَ اِلَیْكَ تَدُوْرُ
اَعْیُنُهُمْ كَالَّذِیْ یُغْشٰى عَلَیْهِ مِنَ الْمَوْتِ ۚ فَاِذَا ذَهَبَ الْخَوْفُ
سَلَقُوْكُمْ بِاَلْسِنَةٍ حِدَادٍ اَشِحَّةً عَلَى الْخَیْرِ ؕ اُولٰٓىِٕكَ لَمْ یُؤْمِنُوْا
فَاَحْبَطَ اللّٰهُ اَعْمَالَهُمْ ؕ وَ كَانَ ذٰلِكَ عَلَى اللّٰهِ یَسِیْرًا ﴿۱۹﴾ یَحْسَبُوْنَ
الْاَحْزَابَ لَمْ یَذْهَبُوْا ۚ وَ اِنْ یَّاْتِ الْاَحْزَابُ یَوَدُّوْا لَوْ اَنَّهُمْ
بَادُوْنَ فِی الْاَعْرَابِ یَسْاَلُوْنَ عَنْ اَنْۢبَآىِٕكُمْ ؕ وَ لَوْ كَانُوْا فِیْكُمْ مَّا
قٰتَلُوْۤا اِلَّا قَلِیْلًا ﴿۲۰﴾ع لَقَدْ كَانَ لَكُمْ فِیْ رَسُوْلِ اللّٰهِ اُسْوَةٌ حَسَنَةٌ ع ۲/۱۸ ۲
لِّمَنْ كَانَ یَرْجُوا اللّٰهَ وَ الْیَوْمَ الْاٰخِرَ وَ ذَكَرَ اللّٰهَ كَثِیْرًا ﴿۲۱﴾ؕ وَ لَمَّا رَاَ
الْمُؤْمِنُوْنَ الْاَحْزَابَ ۙ قَالُوْا هٰذَا مَا وَعَدَنَا اللّٰهُ وَ رَسُوْلُهٗ وَ
صَدَقَ اللّٰهُ وَ رَسُوْلُهٗ ۫ وَ مَا زَادَهُمْ اِلَّاۤ اِیْمَانًا وَّ تَسْلِیْمًا ﴿۲۲﴾ؕ

مِنَ الْمُؤْمِنِيْنَ رِجَالٌ صَدَقُوْا مَا عَاهَدُوا اللّٰهَ عَلَيْهِ ۚ فَمِنْهُمْ
مَّنْ قَضٰى نَحْبَهٗ وَمِنْهُمْ مَّنْ يَّنْتَظِرُ ۖ وَمَا بَدَّلُوْا تَبْدِيْلًا ﴿٢٣﴾ لِّيَجْزِيَ
اللّٰهُ الصّٰدِقِيْنَ بِصِدْقِهِمْ وَيُعَذِّبَ الْمُنٰفِقِيْنَ اِنْ شَآءَ اَوْ
يَتُوْبَ عَلَيْهِمْ ؕ اِنَّ اللّٰهَ كَانَ غَفُوْرًا رَّحِيْمًا ﴿٢٤﴾ ۚ وَرَدَّ اللّٰهُ الَّذِيْنَ
كَفَرُوْا بِغَيْظِهِمْ لَمْ يَنَالُوْا خَيْرًا ؕ وَكَفَى اللّٰهُ الْمُؤْمِنِيْنَ الْقِتَالَ ؕ
وَكَانَ اللّٰهُ قَوِيًّا عَزِيْزًا ﴿٢٥﴾ ۚ وَاَنْزَلَ الَّذِيْنَ ظَاهَرُوْهُمْ مِّنْ اَهْلِ
الْكِتٰبِ مِنْ صَيَاصِيْهِمْ وَقَذَفَ فِيْ قُلُوْبِهِمُ الرُّعْبَ فَرِيْقًا
تَقْتُلُوْنَ وَتَاْسِرُوْنَ فَرِيْقًا ﴿٢٦﴾ ۚ وَاَوْرَثَكُمْ اَرْضَهُمْ وَدِيَارَهُمْ وَ
اَمْوَالَهُمْ وَاَرْضًا لَّمْ تَطَـُٔوْهَا ؕ وَكَانَ اللّٰهُ عَلٰى كُلِّ شَيْءٍ قَدِيْرًا ﴿٢٧﴾ ع ٣/٤ ١٩
يٰۤاَيُّهَا النَّبِيُّ قُلْ لِّاَزْوَاجِكَ اِنْ كُنْتُنَّ تُرِدْنَ الْحَيٰوةَ الدُّنْيَا
وَزِيْنَتَهَا فَتَعَالَيْنَ اُمَتِّعْكُنَّ وَاُسَرِّحْكُنَّ سَرَاحًا جَمِيْلًا ﴿٢٨﴾
وَاِنْ كُنْتُنَّ تُرِدْنَ اللّٰهَ وَرَسُوْلَهٗ وَالدَّارَ الْاٰخِرَةَ فَاِنَّ
اللّٰهَ اَعَدَّ لِلْمُحْسِنٰتِ مِنْكُنَّ اَجْرًا عَظِيْمًا ﴿٢٩﴾ يٰنِسَآءَ
النَّبِيِّ مَنْ يَّاْتِ مِنْكُنَّ بِفَاحِشَةٍ مُّبَيِّنَةٍ يُّضٰعَفْ
لَهَا الْعَذَابُ ضِعْفَيْنِ ؕ وَكَانَ ذٰلِكَ عَلَى اللّٰهِ يَسِيْرًا ﴿٣٠﴾

الحزب ۴۲

وَمَنْ يَّقْنُتْ مِنْكُنَّ لِلّٰهِ وَرَسُوْلِهٖ وَتَعْمَلْ صَالِحًا
نُّؤْتِهَآ اَجْرَهَا مَرَّتَيْنِ ۙ وَاَعْتَدْنَا لَهَا رِزْقًا كَرِيْمًا ﴿۳۱﴾ يٰنِسَآءَ
النَّبِيِّ لَسْتُنَّ كَاَحَدٍ مِّنَ النِّسَآءِ اِنِ اتَّقَيْتُنَّ فَلَا تَخْضَعْنَ
بِالْقَوْلِ فَيَطْمَعَ الَّذِيْ فِيْ قَلْبِهٖ مَرَضٌ وَّقُلْنَ قَوْلًا مَّعْرُوْفًا ۚ﴿۳۲﴾
وَقَرْنَ فِيْ بُيُوْتِكُنَّ وَلَا تَبَرَّجْنَ تَبَرُّجَ الْجَاهِلِيَّةِ الْاُوْلٰى
وَاَقِمْنَ الصَّلٰوةَ وَاٰتِيْنَ الزَّكٰوةَ وَاَطِعْنَ اللّٰهَ وَرَسُوْلَهٗ ؕ
اِنَّمَا يُرِيْدُ اللّٰهُ لِيُذْهِبَ عَنْكُمُ الرِّجْسَ اَهْلَ الْبَيْتِ
وَيُطَهِّرَكُمْ تَطْهِيْرًا ۚ﴿۳۳﴾ وَاذْكُرْنَ مَا يُتْلٰى فِيْ بُيُوْتِكُنَّ
مِنْ اٰيٰتِ اللّٰهِ وَالْحِكْمَةِ ؕ اِنَّ اللّٰهَ كَانَ لَطِيْفًا خَبِيْرًا ﴿۳۴﴾ ع
اِنَّ الْمُسْلِمِيْنَ وَالْمُسْلِمٰتِ وَالْمُؤْمِنِيْنَ وَالْمُؤْمِنٰتِ
وَالْقٰنِتِيْنَ وَالْقٰنِتٰتِ وَالصّٰدِقِيْنَ وَالصّٰدِقٰتِ وَالصّٰبِرِيْنَ
وَالصّٰبِرٰتِ وَالْخٰشِعِيْنَ وَالْخٰشِعٰتِ وَالْمُتَصَدِّقِيْنَ وَ
الْمُتَصَدِّقٰتِ وَالصَّآئِمِيْنَ وَالصّٰٓئِمٰتِ وَالْحٰفِظِيْنَ
فُرُوْجَهُمْ وَالْحٰفِظٰتِ وَالذّٰكِرِيْنَ اللّٰهَ كَثِيْرًا وَّ
الذّٰكِرٰتِ اَعَدَّ اللّٰهُ لَهُمْ مَّغْفِرَةً وَّاَجْرًا عَظِيْمًا ﴿۳۵﴾

ع ۷

وَمَا كَانَ لِمُؤْمِنٍ وَّلَا مُؤْمِنَةٍ اِذَا قَضَى اللّٰهُ وَرَسُوْلُهٗۤ اَمْرًا اَنْ
يَّكُوْنَ لَهُمُ الْخِيَرَةُ مِنْ اَمْرِهِمْ ؕ وَمَنْ يَّعْصِ اللّٰهَ وَرَسُوْلَهٗ فَقَدْ
ضَلَّ ضَلٰلًا مُّبِيْنًا ﴿٣٦﴾ وَاِذْ تَقُوْلُ لِلَّذِيْۤ اَنْعَمَ اللّٰهُ عَلَيْهِ وَاَنْعَمْتَ
عَلَيْهِ اَمْسِكْ عَلَيْكَ زَوْجَكَ وَاتَّقِ اللّٰهَ وَتُخْفِيْ فِيْ نَفْسِكَ
مَا اللّٰهُ مُبْدِيْهِ وَتَخْشَى النَّاسَ ۚ وَاللّٰهُ اَحَقُّ اَنْ تَخْشٰىهُ ؕ فَلَمَّا
قَضٰى زَيْدٌ مِّنْهَا وَطَرًا زَوَّجْنٰكَهَا لِكَيْ لَا يَكُوْنَ عَلَى الْمُؤْمِنِيْنَ
حَرَجٌ فِيْۤ اَزْوَاجِ اَدْعِيَآئِهِمْ اِذَا قَضَوْا مِنْهُنَّ وَطَرًا ؕ وَكَانَ اَمْرُ
اللّٰهِ مَفْعُوْلًا ﴿٣٧﴾ مَا كَانَ عَلَى النَّبِيِّ مِنْ حَرَجٍ فِيْمَا فَرَضَ اللّٰهُ لَهٗ ؕ
سُنَّةَ اللّٰهِ فِي الَّذِيْنَ خَلَوْا مِنْ قَبْلُ ؕ وَكَانَ اَمْرُ اللّٰهِ قَدَرًا مَّقْدُوْرَا ۙ ﴿٣٨﴾
اِۨلَّذِيْنَ يُبَلِّغُوْنَ رِسٰلٰتِ اللّٰهِ وَيَخْشَوْنَهٗ وَلَا يَخْشَوْنَ اَحَدًا اِلَّا
اللّٰهَ ؕ وَكَفٰى بِاللّٰهِ حَسِيْبًا ﴿٣٩﴾ مَا كَانَ مُحَمَّدٌ اَبَآ اَحَدٍ مِّنْ رِّجَالِكُمْ
وَلٰكِنْ رَّسُوْلَ اللّٰهِ وَخَاتَمَ النَّبِيّٖنَ ؕ وَكَانَ اللّٰهُ بِكُلِّ شَيْءٍ
عَلِيْمًا ﴿٤٠﴾ ع يٰۤاَيُّهَا الَّذِيْنَ اٰمَنُوا اذْكُرُوا اللّٰهَ ذِكْرًا كَثِيْرًا ۙ ﴿٤١﴾ وَّ ع ٥ ٢
سَبِّحُوْهُ بُكْرَةً وَّاَصِيْلًا ﴿٤٢﴾ هُوَ الَّذِيْ يُصَلِّيْ عَلَيْكُمْ وَمَلٰٓئِكَتُهٗ
لِيُخْرِجَكُمْ مِّنَ الظُّلُمٰتِ اِلَى النُّوْرِ ؕ وَكَانَ بِالْمُؤْمِنِيْنَ رَحِيْمًا ﴿٤٣﴾

تَحِيَّتُهُمْ يَوْمَ يَلْقَوْنَهٗ سَلٰمٌ ۚۖ وَاَعَدَّ لَهُمْ اَجْرًا كَرِيْمًا ﴿٤٤﴾ يٰۤاَيُّهَا
النَّبِيُّ اِنَّاۤ اَرْسَلْنٰكَ شَاهِدًا وَّمُبَشِّرًا وَّنَذِيْرًا ﴿٤٥﴾ وَّدَاعِيًا اِلَى
اللّٰهِ بِاِذْنِهٖ وَسِرَاجًا مُّنِيْرًا ﴿٤٦﴾ وَبَشِّرِ الْمُؤْمِنِيْنَ بِاَنَّ لَهُمْ مِّنَ
اللّٰهِ فَضْلًا كَبِيْرًا ﴿٤٧﴾ وَلَا تُطِعِ الْكٰفِرِيْنَ وَالْمُنٰفِقِيْنَ وَدَعْ اَذٰىهُمْ
وَتَوَكَّلْ عَلَى اللّٰهِ ؕ وَكَفٰى بِاللّٰهِ وَكِيْلًا ﴿٤٨﴾ يٰۤاَيُّهَا الَّذِيْنَ اٰمَنُوْۤا اِذَا
نَكَحْتُمُ الْمُؤْمِنٰتِ ثُمَّ طَلَّقْتُمُوْهُنَّ مِنْ قَبْلِ اَنْ تَمَسُّوْهُنَّ
فَمَا لَكُمْ عَلَيْهِنَّ مِنْ عِدَّةٍ تَعْتَدُّوْنَهَا ۚ فَمَتِّعُوْهُنَّ
وَسَرِّحُوْهُنَّ سَرَاحًا جَمِيْلًا ﴿٤٩﴾ يٰۤاَيُّهَا النَّبِيُّ اِنَّاۤ اَحْلَلْنَا
لَكَ اَزْوَاجَكَ الّٰتِيْۤ اٰتَيْتَ اُجُوْرَهُنَّ وَمَا مَلَكَتْ يَمِيْنُكَ
مِمَّاۤ اَفَآءَ اللّٰهُ عَلَيْكَ وَبَنٰتِ عَمِّكَ وَبَنٰتِ عَمّٰتِكَ وَبَنٰتِ
خَالِكَ وَبَنٰتِ خٰلٰتِكَ الّٰتِيْ هَاجَرْنَ مَعَكَ ۫ وَامْرَاَةً
مُّؤْمِنَةً اِنْ وَّهَبَتْ نَفْسَهَا لِلنَّبِيِّ اِنْ اَرَادَ النَّبِيُّ اَنْ
يَّسْتَنْكِحَهَا ۗ خَالِصَةً لَّكَ مِنْ دُوْنِ الْمُؤْمِنِيْنَ ؕ قَدْ عَلِمْنَا
مَا فَرَضْنَا عَلَيْهِمْ فِيْۤ اَزْوَاجِهِمْ وَمَا مَلَكَتْ اَيْمَانُهُمْ
لِكَيْلَا يَكُوْنَ عَلَيْكَ حَرَجٌ ؕ وَكَانَ اللّٰهُ غَفُوْرًا رَّحِيْمًا ﴿٥٠﴾

تُرۡجِیۡ مَنۡ تَشَآءُ مِنۡهُنَّ وَتُـْٔوِیۡۤ اِلَیۡكَ مَنۡ تَشَآءُ ؕ وَمَنِ ابۡتَغَیۡتَ
مِمَّنۡ عَزَلۡتَ فَلَا جُنَاحَ عَلَیۡكَ ؕ ذٰلِكَ اَدۡنٰۤی اَنۡ تَقَرَّ اَعۡیُنُهُنَّ
وَلَا یَحۡزَنَّ وَیَرۡضَیۡنَ بِمَاۤ اٰتَیۡتَهُنَّ كُلُّهُنَّ ؕ وَاللّٰهُ یَعۡلَمُ مَا
فِیۡ قُلُوۡبِكُمۡ ؕ وَكَانَ اللّٰهُ عَلِیۡمًا حَلِیۡمًا ﴿۵۱﴾ لَا یَحِلُّ لَكَ النِّسَآءُ
مِنۡۢ بَعۡدُ وَلَاۤ اَنۡ تَبَدَّلَ بِهِنَّ مِنۡ اَزۡوَاجٍ وَّلَوۡ اَعۡجَبَكَ
حُسۡنُهُنَّ اِلَّا مَا مَلَكَتۡ یَمِیۡنُكَ ؕ وَكَانَ اللّٰهُ عَلٰی كُلِّ شَیۡءٍ
رَّقِیۡبًا ﴿۵۲﴾ یٰۤاَیُّهَا الَّذِیۡنَ اٰمَنُوۡا لَا تَدۡخُلُوۡا بُیُوۡتَ النَّبِیِّ ع
اِلَّاۤ اَنۡ یُّؤۡذَنَ لَكُمۡ اِلٰی طَعَامٍ غَیۡرَ نٰظِرِیۡنَ اِنٰىهُ وَلٰكِنۡ اِذَا
دُعِیۡتُمۡ فَادۡخُلُوۡا فَاِذَا طَعِمۡتُمۡ فَانۡتَشِرُوۡا وَلَا مُسۡتَاۡنِسِیۡنَ
لِحَدِیۡثٍ ؕ اِنَّ ذٰلِكُمۡ كَانَ یُؤۡذِی النَّبِیَّ فَیَسۡتَحۡیٖ مِنۡكُمۡ ۫
وَاللّٰهُ لَا یَسۡتَحۡیٖ مِنَ الۡحَقِّ ؕ وَاِذَا سَاَلۡتُمُوۡهُنَّ مَتَاعًا
فَسۡـَٔلُوۡهُنَّ مِنۡ وَّرَآءِ حِجَابٍ ؕ ذٰلِكُمۡ اَطۡهَرُ لِقُلُوۡبِكُمۡ وَقُلُوۡبِهِنَّ ؕ
وَمَا كَانَ لَكُمۡ اَنۡ تُؤۡذُوۡا رَسُوۡلَ اللّٰهِ وَلَاۤ اَنۡ تَنۡكِحُوۡۤا اَزۡوَاجَهٗ
مِنۡۢ بَعۡدِهٖۤ اَبَدًا ؕ اِنَّ ذٰلِكُمۡ كَانَ عِنۡدَ اللّٰهِ عَظِیۡمًا ﴿۵۳﴾ اِنۡ
تُبۡدُوۡا شَیۡـًٔا اَوۡ تُخۡفُوۡهُ فَاِنَّ اللّٰهَ كَانَ بِكُلِّ شَیۡءٍ عَلِیۡمًا ﴿۵۴﴾

لَا جُنَاحَ عَلَيْهِنَّ فِيْٓ اٰبَآئِهِنَّ وَلَآ اَبْنَآئِهِنَّ وَلَآ اِخْوَانِهِنَّ
وَلَآ اَبْنَآءِ اِخْوَانِهِنَّ وَلَآ اَبْنَآءِ اَخَوٰتِهِنَّ وَلَا نِسَآئِهِنَّ وَلَا
مَا مَلَكَتْ اَيْمَانُهُنَّ ۚ وَاتَّقِيْنَ اللّٰهَ ؕ اِنَّ اللّٰهَ كَانَ عَلٰى كُلِّ
شَيْءٍ شَهِيْدًا ﴿۵۵﴾ اِنَّ اللّٰهَ وَمَلٰٓئِكَتَهٗ يُصَلُّوْنَ عَلَى النَّبِيِّ ؕ يٰٓاَيُّهَا
الَّذِيْنَ اٰمَنُوْا صَلُّوْا عَلَيْهِ وَسَلِّمُوْا تَسْلِيْمًا ﴿۵۶﴾ اِنَّ الَّذِيْنَ
يُؤْذُوْنَ اللّٰهَ وَرَسُوْلَهٗ لَعَنَهُمُ اللّٰهُ فِي الدُّنْيَا وَالْاٰخِرَةِ وَاَعَدَّ
لَهُمْ عَذَابًا مُّهِيْنًا ﴿۵۷﴾ وَالَّذِيْنَ يُؤْذُوْنَ الْمُؤْمِنِيْنَ وَالْمُؤْمِنٰتِ
بِغَيْرِ مَا اكْتَسَبُوْا فَقَدِ احْتَمَلُوْا بُهْتَانًا وَّاِثْمًا مُّبِيْنًا ﴿۵۸﴾ ع يٰٓاَيُّهَا
النَّبِيُّ قُلْ لِّاَزْوَاجِكَ وَبَنٰتِكَ وَنِسَآءِ الْمُؤْمِنِيْنَ يُدْنِيْنَ
عَلَيْهِنَّ مِنْ جَلَابِيْبِهِنَّ ؕ ذٰلِكَ اَدْنٰٓى اَنْ يُّعْرَفْنَ فَلَا يُؤْذَيْنَ ؕ
وَكَانَ اللّٰهُ غَفُوْرًا رَّحِيْمًا ﴿۵۹﴾ لَئِنْ لَّمْ يَنْتَهِ الْمُنٰفِقُوْنَ وَ
الَّذِيْنَ فِيْ قُلُوْبِهِمْ مَّرَضٌ وَّالْمُرْجِفُوْنَ فِي الْمَدِيْنَةِ
لَنُغْرِيَنَّكَ بِهِمْ ثُمَّ لَا يُجَاوِرُوْنَكَ فِيْهَآ اِلَّا قَلِيْلًا ﴿۶۰﴾ ۛ مَّلْعُوْنِيْنَ ۛ
اَيْنَمَا ثُقِفُوْٓا اُخِذُوْا وَقُتِّلُوْا تَقْتِيْلًا ﴿۶۱﴾ سُنَّةَ اللّٰهِ فِي
الَّذِيْنَ خَلَوْا مِنْ قَبْلُ ۚ وَلَنْ تَجِدَ لِسُنَّةِ اللّٰهِ تَبْدِيْلًا ﴿۶۲﴾

ع ۷
معانقة ۱۲ عند المتاخرین ۱۲
الربع

يَسْـَٔلُكَ النَّاسُ عَنِ السَّاعَةِ ؕ قُلْ اِنَّمَا عِلْمُهَا عِنْدَ اللّٰهِ ؕ وَمَا
يُدْرِيْكَ لَعَلَّ السَّاعَةَ تَكُوْنُ قَرِيْبًا ﴿۶۳﴾ اِنَّ اللّٰهَ لَعَنَ الْكٰفِرِيْنَ
وَاَعَدَّ لَهُمْ سَعِيْرًا ﴿۶۴﴾ خٰلِدِيْنَ فِيْهَاۤ اَبَدًا ۚ لَا يَجِدُوْنَ وَلِيًّا وَّلَا
نَصِيْرًا ﴿۶۵﴾ يَوْمَ تُقَلَّبُ وُجُوْهُهُمْ فِی النَّارِ يَقُوْلُوْنَ يٰلَيْتَنَاۤ اَطَعْنَا
اللّٰهَ وَاَطَعْنَا الرَّسُوْلَا ﴿۶۶﴾ وَقَالُوْا رَبَّنَاۤ اِنَّاۤ اَطَعْنَا سَادَتَنَا وَكُبَرَآءَنَا
فَاَضَلُّوْنَا السَّبِيْلَا ﴿۶۷﴾ رَبَّنَاۤ اٰتِهِمْ ضِعْفَيْنِ مِنَ الْعَذَابِ وَالْعَنْهُمْ
لَعْنًا كَبِيْرًا ﴿۶۸﴾ يٰۤاَيُّهَا الَّذِيْنَ اٰمَنُوْا لَا تَكُوْنُوْا كَالَّذِيْنَ اٰذَوْا ع ۸ ۵
مُوْسٰى فَبَرَّاَهُ اللّٰهُ مِمَّا قَالُوْا ؕ وَكَانَ عِنْدَ اللّٰهِ وَجِيْهًا ﴿۶۹﴾
يٰۤاَيُّهَا الَّذِيْنَ اٰمَنُوا اتَّقُوا اللّٰهَ وَقُوْلُوْا قَوْلًا سَدِيْدًا ﴿۷۰﴾ يُّصْلِحْ
لَكُمْ اَعْمَالَكُمْ وَيَغْفِرْ لَكُمْ ذُنُوْبَكُمْ ؕ وَمَنْ يُّطِعِ اللّٰهَ وَرَسُوْلَهٗ
فَقَدْ فَازَ فَوْزًا عَظِيْمًا ﴿۷۱﴾ اِنَّا عَرَضْنَا الْاَمَانَةَ عَلَى السَّمٰوٰتِ
وَالْاَرْضِ وَالْجِبَالِ فَاَبَيْنَ اَنْ يَّحْمِلْنَهَا وَاَشْفَقْنَ مِنْهَا وَ
حَمَلَهَا الْاِنْسَانُ ؕ اِنَّهٗ كَانَ ظَلُوْمًا جَهُوْلًا ﴿۷۲﴾ لِّيُعَذِّبَ اللّٰهُ
الْمُنٰفِقِيْنَ وَالْمُنٰفِقٰتِ وَالْمُشْرِكِيْنَ وَالْمُشْرِكٰتِ وَيَتُوْبَ
اللّٰهُ عَلَى الْمُؤْمِنِيْنَ وَالْمُؤْمِنٰتِ ؕ وَكَانَ اللّٰهُ غَفُوْرًا رَّحِيْمًا ﴿۷۳﴾ ع ۹ ۵ ۶

سورۃ سبا مکیۃ وھی اربع وخمسون ایۃ وست رکوعات

بِسۡمِ اللّٰہِ الرَّحۡمٰنِ الرَّحِیۡمِ ○
اَلۡحَمۡدُ لِلّٰہِ الَّذِیۡ لَہٗ مَا فِی السَّمٰوٰتِ وَ مَا فِی الۡاَرۡضِ وَ لَہُ
الۡحَمۡدُ فِی الۡاٰخِرَۃِ ؕ وَ ہُوَ الۡحَکِیۡمُ الۡخَبِیۡرُ ﴿۱﴾ یَعۡلَمُ مَا یَلِجُ فِی
الۡاَرۡضِ وَ مَا یَخۡرُجُ مِنۡہَا وَ مَا یَنۡزِلُ مِنَ السَّمَآءِ وَ مَا یَعۡرُجُ
فِیۡہَا ؕ وَ ہُوَ الرَّحِیۡمُ الۡغَفُوۡرُ ﴿۲﴾ وَ قَالَ الَّذِیۡنَ کَفَرُوۡا لَا تَاۡتِیۡنَا
السَّاعَۃُ ؕ قُلۡ بَلٰی وَ رَبِّیۡ لَتَاۡتِیَنَّکُمۡ ۙ عٰلِمِ الۡغَیۡبِ ۚ لَا یَعۡزُبُ عَنۡہُ
مِثۡقَالُ ذَرَّۃٍ فِی السَّمٰوٰتِ وَ لَا فِی الۡاَرۡضِ وَ لَاۤ اَصۡغَرُ مِنۡ ذٰلِکَ
وَ لَاۤ اَکۡبَرُ اِلَّا فِیۡ کِتٰبٍ مُّبِیۡنٍ ﴿۳﴾ ۙ لِّیَجۡزِیَ الَّذِیۡنَ اٰمَنُوۡا وَ عَمِلُوا
الصّٰلِحٰتِ ؕ اُولٰٓئِکَ لَہُمۡ مَّغۡفِرَۃٌ وَّ رِزۡقٌ کَرِیۡمٌ ﴿۴﴾ وَ الَّذِیۡنَ
سَعَوۡ فِیۡۤ اٰیٰتِنَا مُعٰجِزِیۡنَ اُولٰٓئِکَ لَہُمۡ عَذَابٌ مِّنۡ رِّجۡزٍ
اَلِیۡمٌ ﴿۵﴾ وَ یَرَی الَّذِیۡنَ اُوۡتُوا الۡعِلۡمَ الَّذِیۡۤ اُنۡزِلَ اِلَیۡکَ مِنۡ
رَّبِّکَ ہُوَ الۡحَقَّ ۙ وَ یَہۡدِیۡۤ اِلٰی صِرَاطِ الۡعَزِیۡزِ الۡحَمِیۡدِ ﴿۶﴾
وَ قَالَ الَّذِیۡنَ کَفَرُوۡا ہَلۡ نَدُلُّکُمۡ عَلٰی رَجُلٍ یُّنَبِّئُکُمۡ
اِذَا مُزِّقۡتُمۡ کُلَّ مُمَزَّقٍ ۙ اِنَّکُمۡ لَفِیۡ خَلۡقٍ جَدِیۡدٍ ﴿۷﴾ ۚ

اَفْتَرٰى عَلَى اللّٰهِ كَذِبًا اَمْ بِهٖ جِنَّةٌ ؕ بَلِ الَّذِيْنَ لَا يُؤْمِنُوْنَ
بِالْاٰخِرَةِ فِي الْعَذَابِ وَالضَّلٰلِ الْبَعِيْدِ ﴿۸﴾ اَفَلَمْ يَرَوْا اِلٰى مَا
بَيْنَ اَيْدِيْهِمْ وَمَا خَلْفَهُمْ مِّنَ السَّمَآءِ وَالْاَرْضِ ؕ اِنْ نَّشَاْ نَخْسِفْ
بِهِمُ الْاَرْضَ اَوْ نُسْقِطْ عَلَيْهِمْ كِسَفًا مِّنَ السَّمَآءِ ؕ اِنَّ فِيْ ذٰلِكَ
لَاٰيَةً لِّكُلِّ عَبْدٍ مُّنِيْبٍ ﴿۹﴾ وَلَقَدْ اٰتَيْنَا دَاوٗدَ مِنَّا فَضْلًا ؕ ع ۹
يٰجِبَالُ اَوِّبِيْ مَعَهٗ وَالطَّيْرَ ۚ وَاَلَنَّا لَهُ الْحَدِيْدَ ﴿۱۰﴾ اَنِ اعْمَلْ
سٰبِغٰتٍ وَّقَدِّرْ فِي السَّرْدِ وَاعْمَلُوْا صَالِحًا ؕ اِنِّيْ بِمَا تَعْمَلُوْنَ
بَصِيْرٌ ﴿۱۱﴾ وَلِسُلَيْمٰنَ الرِّيْحَ غُدُوُّهَا شَهْرٌ وَّرَوَاحُهَا شَهْرٌ ۚ وَ
اَسَلْنَا لَهٗ عَيْنَ الْقِطْرِ ؕ وَمِنَ الْجِنِّ مَنْ يَّعْمَلُ بَيْنَ يَدَيْهِ بِاِذْنِ
رَبِّهٖ ؕ وَمَنْ يَّزِغْ مِنْهُمْ عَنْ اَمْرِنَا نُذِقْهُ مِنْ عَذَابِ السَّعِيْرِ ﴿۱۲﴾
يَعْمَلُوْنَ لَهٗ مَا يَشَآءُ مِنْ مَّحَارِيْبَ وَتَمَاثِيْلَ وَجِفَانٍ كَالْجَوَابِ
وَقُدُوْرٍ رّٰسِيٰتٍ ؕ اِعْمَلُوْٓا اٰلَ دَاوٗدَ شُكْرًا ؕ وَقَلِيْلٌ مِّنْ عِبَادِيَ
الشَّكُوْرُ ﴿۱۳﴾ فَلَمَّا قَضَيْنَا عَلَيْهِ الْمَوْتَ مَا دَلَّهُمْ عَلٰى مَوْتِهٖٓ
اِلَّا دَآبَّةُ الْاَرْضِ تَاْكُلُ مِنْسَاَتَهٗ ۚ فَلَمَّا خَرَّ تَبَيَّنَتِ الْجِنُّ
اَنْ لَّوْ كَانُوْا يَعْلَمُوْنَ الْغَيْبَ مَا لَبِثُوْا فِي الْعَذَابِ الْمُهِيْنِ ﴿۱۴﴾

لَقَدۡ كَانَ لِسَبَاٍ فِىۡ مَسۡكَنِهِمۡ اٰيَةٌ ۚ جَنَّتٰنِ عَنۡ يَّمِيۡنٍ وَّشِمَالٍ ۬ ؕ
كُلُوۡا مِنۡ رِّزۡقِ رَبِّكُمۡ وَاشۡكُرُوۡا لَهٗ ؕ بَلۡدَةٌ طَيِّبَةٌ وَّرَبٌّ
غَفُوۡرٌ ﴿۱۵﴾ فَاَعۡرَضُوۡا فَاَرۡسَلۡنَا عَلَيۡهِمۡ سَيۡلَ الۡعَرِمِ وَبَدَّلۡنٰهُمۡ
بِجَنَّتَيۡهِمۡ جَنَّتَيۡنِ ذَوَاتَىۡ اُكُلٍ خَمۡطٍ وَّاَثۡلٍ وَّشَىۡءٍ مِّنۡ سِدۡرٍ
قَلِيۡلٍ ﴿۱۶﴾ ذٰلِكَ جَزَيۡنٰهُمۡ بِمَا كَفَرُوۡا ؕ وَهَلۡ نُجٰزِىۡۤ اِلَّا الۡكَفُوۡرَ ﴿۱۷﴾
وَجَعَلۡنَا بَيۡنَهُمۡ وَبَيۡنَ الۡقُرَى الَّتِىۡ بٰرَكۡنَا فِيۡهَا قُرًى ظَاهِرَةً
وَّقَدَّرۡنَا فِيۡهَا السَّيۡرَ ؕ سِيۡرُوۡا فِيۡهَا لَيَالِىَ وَاَيَّامًا اٰمِنِيۡنَ ﴿۱۸﴾
فَقَالُوۡا رَبَّنَا بٰعِدۡ بَيۡنَ اَسۡفَارِنَا وَظَلَمُوۡۤا اَنۡفُسَهُمۡ فَجَعَلۡنٰهُمۡ
اَحَادِيۡثَ وَمَزَّقۡنٰهُمۡ كُلَّ مُمَزَّقٍ ؕ اِنَّ فِىۡ ذٰلِكَ لَاٰيٰتٍ لِّكُلِّ
صَبَّارٍ شَكُوۡرٍ ﴿۱۹﴾ وَلَقَدۡ صَدَّقَ عَلَيۡهِمۡ اِبۡلِيۡسُ ظَنَّهٗ فَاتَّبَعُوۡهُ
اِلَّا فَرِيۡقًا مِّنَ الۡمُؤۡمِنِيۡنَ ﴿۲۰﴾ وَمَا كَانَ لَهٗ عَلَيۡهِمۡ مِّنۡ سُلۡطٰنٍ
اِلَّا لِنَعۡلَمَ مَنۡ يُّؤۡمِنُ بِالۡاٰخِرَةِ مِمَّنۡ هُوَ مِنۡهَا فِىۡ شَكٍّ ؕ وَ
ع ٢ ٨ رَبُّكَ عَلٰى كُلِّ شَىۡءٍ حَفِيۡظٌ ﴿۲۱﴾ ع قُلِ ادۡعُوا الَّذِيۡنَ زَعَمۡتُمۡ مِّنۡ
دُوۡنِ اللّٰهِ ۚ لَا يَمۡلِكُوۡنَ مِثۡقَالَ ذَرَّةٍ فِى السَّمٰوٰتِ وَلَا فِى
الۡاَرۡضِ وَمَا لَهُمۡ فِيۡهِمَا مِنۡ شِرۡكٍ وَّمَا لَهٗ مِنۡهُمۡ مِّنۡ ظَهِيۡرٍ ﴿۲۲﴾

وَلَا تَنْفَعُ الشَّفَاعَةُ عِنْدَهٗۤ اِلَّا لِمَنْ اَذِنَ لَهٗ ؕ حَتّٰۤى اِذَا فُزِّعَ
عَنْ قُلُوْبِهِمْ قَالُوْا مَاذَا ۙ قَالَ رَبُّكُمْ ؕ قَالُوا الْحَقَّ ۚ وَهُوَ الْعَلِيُّ
الْكَبِيْرُ ﴿۲۳﴾ قُلْ مَنْ يَّرْزُقُكُمْ مِّنَ السَّمٰوٰتِ وَالْاَرْضِ ؕ قُلِ اللّٰهُ ۙ وَ
اِنَّاۤ اَوْ اِيَّاكُمْ لَعَلٰى هُدًى اَوْ فِىْ ضَلٰلٍ مُّبِيْنٍ ﴿۲۴﴾ قُلْ لَّا تُسْـَٔلُوْنَ
عَمَّاۤ اَجْرَمْنَا وَلَا نُسْـَٔلُ عَمَّا تَعْمَلُوْنَ ﴿۲۵﴾ قُلْ يَجْمَعُ بَيْنَنَا رَبُّنَا ثُمَّ يَفْتَحُ
بَيْنَنَا بِالْحَقِّ ؕ وَهُوَ الْفَتَّاحُ الْعَلِيْمُ ﴿۲۶﴾ قُلْ اَرُوْنِىَ الَّذِيْنَ اَلْحَقْتُمْ
بِهٖ شُرَكَآءَ كَلَّا ؕ بَلْ هُوَ اللّٰهُ الْعَزِيْزُ الْحَكِيْمُ ﴿۲۷﴾ وَمَاۤ اَرْسَلْنٰكَ اِلَّا كَآفَّةً
لِّلنَّاسِ بَشِيْرًا وَّنَذِيْرًا وَّلٰكِنَّ اَكْثَرَ النَّاسِ لَا يَعْلَمُوْنَ ﴿۲۸﴾ وَيَقُوْلُوْنَ
مَتٰى هٰذَا الْوَعْدُ اِنْ كُنْتُمْ صٰدِقِيْنَ ﴿۲۹﴾ قُلْ لَّكُمْ مِّيْعَادُ يَوْمٍ لَّا
تَسْتَاْخِرُوْنَ عَنْهُ سَاعَةً وَّلَا تَسْتَقْدِمُوْنَ ﴿۳۰﴾ وَقَالَ الَّذِيْنَ ع ۳ النصف
كَفَرُوْا لَنْ نُّؤْمِنَ بِهٰذَا الْقُرْاٰنِ وَلَا بِالَّذِىْ بَيْنَ يَدَيْهِ ؕ وَلَوْ
تَرٰۤى اِذِ الظّٰلِمُوْنَ مَوْقُوْفُوْنَ عِنْدَ رَبِّهِمْ ۖۚ يَرْجِعُ بَعْضُهُمْ اِلٰى بَعْضِ
اِۨلْقَوْلَ ۚ يَقُوْلُ الَّذِيْنَ اسْتُضْعِفُوْا لِلَّذِيْنَ اسْتَكْبَرُوْا لَوْلَاۤ اَنْتُمْ
لَكُنَّا مُؤْمِنِيْنَ ﴿۳۱﴾ قَالَ الَّذِيْنَ اسْتَكْبَرُوْا لِلَّذِيْنَ اسْتُضْعِفُوْۤا اَنَحْنُ
صَدَدْنٰكُمْ عَنِ الْهُدٰى بَعْدَ اِذْ جَآءَكُمْ بَلْ كُنْتُمْ مُّجْرِمِيْنَ ﴿۳۲﴾

وَقَالَ الَّذِيْنَ اسْتُضْعِفُوْا لِلَّذِيْنَ اسْتَكْبَرُوْا بَلْ مَكْرُ الَّيْلِ وَ
النَّهَارِ اِذْ تَاْمُرُوْنَنَآ اَنْ نَّكْفُرَ بِاللّٰهِ وَنَجْعَلَ لَهٗٓ اَنْدَادًا ؕ وَاَسَرُّوا
النَّدَامَةَ لَمَّا رَاَوُا الْعَذَابَ ؕ وَجَعَلْنَا الْاَغْلٰلَ فِيْٓ اَعْنَاقِ الَّذِيْنَ
كَفَرُوْا ؕ هَلْ يُجْزَوْنَ اِلَّا مَا كَانُوْا يَعْمَلُوْنَ ﴿۳۳﴾ وَمَآ اَرْسَلْنَا فِيْ قَرْيَةٍ
مِّنْ نَّذِيْرٍ اِلَّا قَالَ مُتْرَفُوْهَآ ۙ اِنَّا بِمَآ اُرْسِلْتُمْ بِهٖ كٰفِرُوْنَ ﴿۳۴﴾ وَ
قَالُوْا نَحْنُ اَكْثَرُ اَمْوَالًا وَّاَوْلَادًا ۙ وَّمَا نَحْنُ بِمُعَذَّبِيْنَ ﴿۳۵﴾ قُلْ
اِنَّ رَبِّيْ يَبْسُطُ الرِّزْقَ لِمَنْ يَّشَآءُ وَيَقْدِرُ وَلٰكِنَّ اَكْثَرَ النَّاسِ
لَا يَعْلَمُوْنَ ﴿۳۶﴾ ع وَمَآ اَمْوَالُكُمْ وَلَآ اَوْلَادُكُمْ بِالَّتِيْ تُقَرِّبُكُمْ ع ۴ ۱۰
عِنْدَنَا زُلْفٰٓى اِلَّا مَنْ اٰمَنَ وَعَمِلَ صَالِحًا ۫ فَاُولٰٓئِكَ لَهُمْ
جَزَآءُ الضِّعْفِ بِمَا عَمِلُوْا وَهُمْ فِي الْغُرُفٰتِ اٰمِنُوْنَ ﴿۳۷﴾ وَ
الَّذِيْنَ يَسْعَوْنَ فِيْٓ اٰيٰتِنَا مُعٰجِزِيْنَ اُولٰٓئِكَ فِي الْعَذَابِ
مُحْضَرُوْنَ ﴿۳۸﴾ قُلْ اِنَّ رَبِّيْ يَبْسُطُ الرِّزْقَ لِمَنْ يَّشَآءُ
مِنْ عِبَادِهٖ وَيَقْدِرُ لَهٗ ؕ وَمَآ اَنْفَقْتُمْ مِّنْ شَيْءٍ فَهُوَ
يُخْلِفُهٗ ۚ وَهُوَ خَيْرُ الرّٰزِقِيْنَ ﴿۳۹﴾ وَيَوْمَ يَحْشُرُهُمْ جَمِيْعًا
ثُمَّ يَقُوْلُ لِلْمَلٰٓئِكَةِ اَهٰٓؤُلَآءِ اِيَّاكُمْ كَانُوْا يَعْبُدُوْنَ ﴿۴۰﴾

قَالُوْا سُبْحٰنَكَ اَنْتَ وَلِيُّنَا مِنْ دُوْنِهِمْ ۚ بَلْ كَانُوْا يَعْبُدُوْنَ
الْجِنَّ ۚ اَكْثَرُهُمْ بِهِمْ مُّؤْمِنُوْنَ ۝٤١ فَالْيَوْمَ لَا يَمْلِكُ بَعْضُكُمْ
لِبَعْضٍ نَّفْعًا وَّلَا ضَرًّا ؕ وَنَقُوْلُ لِلَّذِيْنَ ظَلَمُوْا ذُوْقُوْا عَذَابَ
النَّارِ الَّتِيْ كُنْتُمْ بِهَا تُكَذِّبُوْنَ ۝٤٢ وَاِذَا تُتْلٰى عَلَيْهِمْ اٰيٰتُنَا
بَيِّنٰتٍ قَالُوْا مَا هٰذَا اِلَّا رَجُلٌ يُّرِيْدُ اَنْ يَّصُدَّكُمْ عَمَّا كَانَ
يَعْبُدُ اٰبَآؤُكُمْ ۚ وَقَالُوْا مَا هٰذَآ اِلَّآ اِفْكٌ مُّفْتَرًى ؕ وَقَالَ
الَّذِيْنَ كَفَرُوْا لِلْحَقِّ لَمَّا جَآءَهُمْ ۙ اِنْ هٰذَآ اِلَّا سِحْرٌ مُّبِيْنٌ ۝٤٣
وَمَآ اٰتَيْنٰهُمْ مِّنْ كُتُبٍ يَّدْرُسُوْنَهَا وَمَآ اَرْسَلْنَآ اِلَيْهِمْ قَبْلَكَ
مِنْ نَّذِيْرٍ ۝٤٤ وَكَذَّبَ الَّذِيْنَ مِنْ قَبْلِهِمْ ۙ وَمَا بَلَغُوْا مِعْشَارَ
مَآ اٰتَيْنٰهُمْ فَكَذَّبُوْا رُسُلِيْ ۫ فَكَيْفَ كَانَ نَكِيْرِ ۝٤٥ ع قُلْ اِنَّمَآ ع ٥ / ١١
اَعِظُكُمْ بِوَاحِدَةٍ ۚ اَنْ تَقُوْمُوْا لِلّٰهِ مَثْنٰى وَفُرَادٰى ثُمَّ
تَتَفَكَّرُوْا ۫ مَا بِصَاحِبِكُمْ مِّنْ جِنَّةٍ ؕ اِنْ هُوَ اِلَّا نَذِيْرٌ لَّكُمْ
بَيْنَ يَدَيْ عَذَابٍ شَدِيْدٍ ۝٤٦ قُلْ مَا سَاَلْتُكُمْ مِّنْ اَجْرٍ
فَهُوَ لَكُمْ ؕ اِنْ اَجْرِيَ اِلَّا عَلَى اللّٰهِ ۚ وَهُوَ عَلٰى كُلِّ شَيْءٍ
شَهِيْدٌ ۝٤٧ قُلْ اِنَّ رَبِّيْ يَقْذِفُ بِالْحَقِّ ۚ عَلَّامُ الْغُيُوْبِ ۝٤٨

قُلْ جَآءَ الْحَقُّ وَمَا يُبْدِئُ الْبَاطِلُ وَمَا يُعِيْدُ ﴿٤٩﴾ قُلْ اِنْ
ضَلَلْتُ فَاِنَّمَآ اَضِلُّ عَلٰى نَفْسِىْ ۚ وَاِنِ اهْتَدَيْتُ فَبِمَا يُوْحِىْٓ
اِلَىَّ رَبِّىْ ؕ اِنَّهٗ سَمِيْعٌ قَرِيْبٌ ﴿٥٠﴾ وَلَوْ تَرٰٓى اِذْ فَزِعُوْا فَلَا فَوْتَ
وَاُخِذُوْا مِنْ مَّكَانٍ قَرِيْبٍ ۙ﴿٥١﴾ وَّقَالُوْٓا اٰمَنَّا بِهٖ ۚ وَاَنّٰى لَهُمُ
التَّنَاوُشُ مِنْ مَّكَانٍۭ بَعِيْدٍ ۚۖ﴿٥٢﴾ وَقَدْ كَفَرُوْا بِهٖ مِنْ قَبْلُ ۚ
وَيَقْذِفُوْنَ بِالْغَيْبِ مِنْ مَّكَانٍۭ بَعِيْدٍ ﴿٥٣﴾ وَحِيْلَ بَيْنَهُمْ وَبَيْنَ مَا
يَشْتَهُوْنَ كَمَا فُعِلَ بِاَشْيَاعِهِمْ مِّنْ قَبْلُ ؕ اِنَّهُمْ كَانُوْا فِىْ شَكٍّ مُّرِيْبٍ ﴿٥٤﴾ ع ٦ ع ١٢

سُوْرَةُ فَاطِرٍ مَّكِّيَّةٌ وَّهِيَ خَمْسٌ وَّاَرْبَعُوْنَ اٰيَةً وَّخَمْسُ رُكُوْعَاتٍ

بِسْمِ اللّٰهِ الرَّحْمٰنِ الرَّحِيْمِ ○

اَلْحَمْدُ لِلّٰهِ فَاطِرِ السَّمٰوٰتِ وَالْاَرْضِ جَاعِلِ الْمَلٰٓئِكَةِ رُسُلًا
اُولِىْٓ اَجْنِحَةٍ مَّثْنٰى وَثُلٰثَ وَرُبٰعَ ؕ يَزِيْدُ فِى الْخَلْقِ مَا يَشَآءُ ؕ اِنَّ اللّٰهَ
عَلٰى كُلِّ شَىْءٍ قَدِيْرٌ ﴿١﴾ مَا يَفْتَحِ اللّٰهُ لِلنَّاسِ مِنْ رَّحْمَةٍ فَلَا مُمْسِكَ
لَهَا ۚ وَمَا يُمْسِكْ ۙ فَلَا مُرْسِلَ لَهٗ مِنْۢ بَعْدِهٖ ؕ وَهُوَ الْعَزِيْزُ الْحَكِيْمُ ﴿٢﴾
يٰٓاَيُّهَا النَّاسُ اذْكُرُوْا نِعْمَتَ اللّٰهِ عَلَيْكُمْ ؕ هَلْ مِنْ خَالِقٍ غَيْرُ اللّٰهِ
يَرْزُقُكُمْ مِّنَ السَّمَآءِ وَالْاَرْضِ ؕ لَآ اِلٰهَ اِلَّا هُوَ ۖ فَاَنّٰى تُؤْفَكُوْنَ ﴿٣﴾

وَاِنْ يُّكَذِّبُوْكَ فَقَدْ كُذِّبَتْ رُسُلٌ مِّنْ قَبْلِكَ ؕ وَاِلَى اللّٰهِ تُرْجَعُ
الْاُمُوْرُ ﴿۴﴾ يٰۤاَيُّهَا النَّاسُ اِنَّ وَعْدَ اللّٰهِ حَقٌّ فَلَا تَغُرَّنَّكُمُ الْحَيٰوةُ
الدُّنْيَا ٚ وَلَا يَغُرَّنَّكُمْ بِاللّٰهِ الْغَرُوْرُ ﴿۵﴾ اِنَّ الشَّيْطٰنَ لَكُمْ عَدُوٌّ فَاتَّخِذُوْهُ
عَدُوًّا ؕ اِنَّمَا يَدْعُوْا حِزْبَهٗ لِيَكُوْنُوْا مِنْ اَصْحٰبِ السَّعِيْرِ ؕ ﴿۶﴾ اَلَّذِيْنَ
كَفَرُوْا لَهُمْ عَذَابٌ شَدِيْدٌ ؕ۬ وَالَّذِيْنَ اٰمَنُوْا وَعَمِلُوا الصّٰلِحٰتِ لَهُمْ
مَّغْفِرَةٌ وَّاَجْرٌ كَبِيْرٌ ﴿۷﴾ اَفَمَنْ زُيِّنَ لَهٗ سُوْٓءُ عَمَلِهٖ فَرَاٰهُ حَسَنًا ؕ فَاِنَّ ع ۱ ۷ ۱۳
اللّٰهَ يُضِلُّ مَنْ يَّشَآءُ وَيَهْدِيْ مَنْ يَّشَآءُ ۖ فَلَا تَذْهَبْ نَفْسُكَ
عَلَيْهِمْ حَسَرٰتٍ ؕ اِنَّ اللّٰهَ عَلِيْمٌۢ بِمَا يَصْنَعُوْنَ ﴿۸﴾ وَاللّٰهُ الَّذِيْۤ اَرْسَلَ
الرِّيٰحَ فَتُثِيْرُ سَحَابًا فَسُقْنٰهُ اِلٰى بَلَدٍ مَّيِّتٍ فَاَحْيَيْنَا بِهِ الْاَرْضَ
بَعْدَ مَوْتِهَا ؕ كَذٰلِكَ النُّشُوْرُ ﴿۹﴾ مَنْ كَانَ يُرِيْدُ الْعِزَّةَ فَلِلّٰهِ الْعِزَّةُ
جَمِيْعًا ؕ اِلَيْهِ يَصْعَدُ الْكَلِمُ الطَّيِّبُ وَالْعَمَلُ الصَّالِحُ يَرْفَعُهٗ ؕ وَ
الَّذِيْنَ يَمْكُرُوْنَ السَّيِّاٰتِ لَهُمْ عَذَابٌ شَدِيْدٌ ؕ وَمَكْرُ اُولٰٓئِكَ هُوَ
يَبُوْرُ ﴿۱۰﴾ وَاللّٰهُ خَلَقَكُمْ مِّنْ تُرَابٍ ثُمَّ مِنْ نُّطْفَةٍ ثُمَّ جَعَلَكُمْ
اَزْوَاجًا ؕ وَمَا تَحْمِلُ مِنْ اُنْثٰى وَلَا تَضَعُ اِلَّا بِعِلْمِهٖ ؕ وَمَا يُعَمَّرُ مِنْ
مُّعَمَّرٍ وَّلَا يُنْقَصُ مِنْ عُمُرِهٖۤ اِلَّا فِيْ كِتٰبٍ ؕ اِنَّ ذٰلِكَ عَلَى اللّٰهِ يَسِيْرٌ ﴿۱۱﴾

وَمَا يَسْتَوِي الْبَحْرٰنِ ۖ هٰذَا عَذْبٌ فُرَاتٌ سَآئِغٌ شَرَابُهٗ وَ
هٰذَا مِلْحٌ اُجَاجٌ ؕ وَمِنْ كُلٍّ تَاْكُلُوْنَ لَحْمًا طَرِيًّا وَّتَسْتَخْرِجُوْنَ
حِلْيَةً تَلْبَسُوْنَهَا ۚ وَتَرَى الْفُلْكَ فِيْهِ مَوَاخِرَ لِتَبْتَغُوْا مِنْ
فَضْلِهٖ وَلَعَلَّكُمْ تَشْكُرُوْنَ ﴿١٢﴾ يُوْلِجُ الَّيْلَ فِي النَّهَارِ وَيُوْلِجُ النَّهَارَ
فِي الَّيْلِ ۙ وَسَخَّرَ الشَّمْسَ وَالْقَمَرَ ۖ كُلٌّ يَّجْرِيْ لِاَجَلٍ مُّسَمًّى ؕ
ذٰلِكُمُ اللّٰهُ رَبُّكُمْ لَهُ الْمُلْكُ ؕ وَالَّذِيْنَ تَدْعُوْنَ مِنْ دُوْنِهٖ مَا
يَمْلِكُوْنَ مِنْ قِطْمِيْرٍ ﴿١٣﴾ اِنْ تَدْعُوْهُمْ لَا يَسْمَعُوْا دُعَآءَكُمْ ۚ وَلَوْ
سَمِعُوْا مَا اسْتَجَابُوْا لَكُمْ ؕ وَيَوْمَ الْقِيٰمَةِ يَكْفُرُوْنَ بِشِرْكِكُمْ ؕ
ع ٢ ١٧ وَلَا يُنَبِّئُكَ مِثْلُ خَبِيْرٍ ﴿١٤﴾ ع يٰۤاَيُّهَا النَّاسُ اَنْتُمُ الْفُقَرَآءُ اِلَى
اللّٰهِ ۚ وَاللّٰهُ هُوَ الْغَنِيُّ الْحَمِيْدُ ﴿١٥﴾ اِنْ يَّشَاْ يُذْهِبْكُمْ
وَيَاْتِ بِخَلْقٍ جَدِيْدٍ ﴿١٦﴾ ۚ وَمَا ذٰلِكَ عَلَى اللّٰهِ بِعَزِيْزٍ ﴿١٧﴾ وَ
لَا تَزِرُ وَازِرَةٌ وِّزْرَ اُخْرٰى ؕ وَاِنْ تَدْعُ مُثْقَلَةٌ اِلٰى حِمْلِهَا
لَا يُحْمَلْ مِنْهُ شَيْءٌ وَّلَوْ كَانَ ذَا قُرْبٰى ؕ اِنَّمَا تُنْذِرُ
الَّذِيْنَ يَخْشَوْنَ رَبَّهُمْ بِالْغَيْبِ وَاَقَامُوا الصَّلٰوةَ ؕ
وَمَنْ تَزَكّٰى فَاِنَّمَا يَتَزَكّٰى لِنَفْسِهٖ ؕ وَاِلَى اللّٰهِ الْمَصِيْرُ ﴿١٨﴾

وَمَا يَسْتَوِي الْاَعْمٰى وَالْبَصِيْرُ ﴿١٩﴾ وَلَا الظُّلُمٰتُ وَلَا النُّوْرُ ﴿٢٠﴾
وَلَا الظِّلُّ وَلَا الْحَرُوْرُ ﴿٢١﴾ وَمَا يَسْتَوِي الْاَحْيَآءُ وَلَا الْاَمْوَاتُ
اِنَّ اللّٰهَ يُسْمِعُ مَنْ يَّشَآءُ وَمَآ اَنْتَ بِمُسْمِعٍ مَّنْ فِي
الْقُبُوْرِ ﴿٢٢﴾ اِنْ اَنْتَ اِلَّا نَذِيْرٌ ﴿٢٣﴾ اِنَّآ اَرْسَلْنٰكَ بِالْحَقِّ
بَشِيْرًا وَّنَذِيْرًا وَاِنْ مِّنْ اُمَّةٍ اِلَّا خَلَا فِيْهَا نَذِيْرٌ ﴿٢٤﴾
وَاِنْ يُّكَذِّبُوْكَ فَقَدْ كَذَّبَ الَّذِيْنَ مِنْ قَبْلِهِمْ جَآءَتْهُمْ
رُسُلُهُمْ بِالْبَيِّنٰتِ وَبِالزُّبُرِ وَبِالْكِتٰبِ الْمُنِيْرِ ﴿٢٥﴾ ثُمَّ
اَخَذْتُ الَّذِيْنَ كَفَرُوْا فَكَيْفَ كَانَ نَكِيْرِ ﴿٢٦﴾ اَلَمْ تَرَ اَنَّ ع ٣ ١٢ ١٥
اللّٰهَ اَنْزَلَ مِنَ السَّمَآءِ مَآءً فَاَخْرَجْنَا بِهٖ ثَمَرٰتٍ مُّخْتَلِفًا
اَلْوَانُهَا وَمِنَ الْجِبَالِ جُدَدٌ بِيْضٌ وَّحُمْرٌ مُّخْتَلِفٌ
اَلْوَانُهَا وَغَرَابِيْبُ سُوْدٌ ﴿٢٧﴾ وَمِنَ النَّاسِ وَالدَّوَآبِّ
وَالْاَنْعَامِ مُخْتَلِفٌ اَلْوَانُهٗ كَذٰلِكَ اِنَّمَا يَخْشَى اللّٰهَ
مِنْ عِبَادِهِ الْعُلَمٰٓؤُا اِنَّ اللّٰهَ عَزِيْزٌ غَفُوْرٌ ﴿٢٨﴾ اِنَّ الَّذِيْنَ
يَتْلُوْنَ كِتٰبَ اللّٰهِ وَاَقَامُوا الصَّلٰوةَ وَاَنْفَقُوْا مِمَّا
رَزَقْنٰهُمْ سِرًّا وَّعَلَانِيَةً يَّرْجُوْنَ تِجَارَةً لَّنْ تَبُوْرَ ﴿٢٩﴾

لِيُوَفِّيَهُمْ اُجُوْرَهُمْ وَيَزِيْدَهُمْ مِّنْ فَضْلِهٖ ؕ اِنَّهٗ غَفُوْرٌ
شَكُوْرٌ ﴿٣٠﴾ وَالَّذِيْٓ اَوْحَيْنَآ اِلَيْكَ مِنَ الْكِتٰبِ هُوَ الْحَقُّ مُصَدِّقًا
لِّمَا بَيْنَ يَدَيْهِ ؕ اِنَّ اللّٰهَ بِعِبَادِهٖ لَخَبِيْرٌۢ بَصِيْرٌ ﴿٣١﴾ ثُمَّ اَوْرَثْنَا
الْكِتٰبَ الَّذِيْنَ اصْطَفَيْنَا مِنْ عِبَادِنَا ۚ فَمِنْهُمْ ظَالِمٌ لِّنَفْسِهٖ ۚ
وَمِنْهُمْ مُّقْتَصِدٌ ۚ وَمِنْهُمْ سَابِقٌۢ بِالْخَيْرٰتِ بِاِذْنِ اللّٰهِ ؕ ذٰلِكَ
هُوَ الْفَضْلُ الْكَبِيْرُ ﴿٣٢﴾ جَنّٰتُ عَدْنٍ يَّدْخُلُوْنَهَا يُحَلَّوْنَ
فِيْهَا مِنْ اَسَاوِرَ مِنْ ذَهَبٍ وَّلُؤْلُؤًا ۚ وَلِبَاسُهُمْ فِيْهَا حَرِيْرٌ ﴿٣٣﴾
وَقَالُوا الْحَمْدُ لِلّٰهِ الَّذِيْٓ اَذْهَبَ عَنَّا الْحَزَنَ ؕ اِنَّ رَبَّنَا
لَغَفُوْرٌ شَكُوْرُ ﴿٣٤﴾ ۙ الَّذِيْٓ اَحَلَّنَا دَارَ الْمُقَامَةِ مِنْ فَضْلِهٖ ۚ
لَا يَمَسُّنَا فِيْهَا نَصَبٌ وَّلَا يَمَسُّنَا فِيْهَا لُغُوْبٌ ﴿٣٥﴾ وَالَّذِيْنَ كَفَرُوْا
لَهُمْ نَارُ جَهَنَّمَ ۚ لَا يُقْضٰى عَلَيْهِمْ فَيَمُوْتُوْا وَلَا يُخَفَّفُ
عَنْهُمْ مِّنْ عَذَابِهَا ؕ كَذٰلِكَ نَجْزِيْ كُلَّ كَفُوْرٍ ﴿٣٦﴾ ۚ وَهُمْ
يَصْطَرِخُوْنَ فِيْهَا ۚ رَبَّنَآ اَخْرِجْنَا نَعْمَلْ صَالِحًا غَيْرَ
الَّذِيْ كُنَّا نَعْمَلُ ؕ اَوَلَمْ نُعَمِّرْكُمْ مَّا يَتَذَكَّرُ فِيْهِ مَنْ
تَذَكَّرَ وَجَآءَكُمُ النَّذِيْرُ ؕ فَذُوْقُوْا فَمَا لِلظّٰلِمِيْنَ مِنْ نَّصِيْرٍ ﴿٣٧﴾ ع ٤ ١٦

اِنَّ اللّٰهَ عٰلِمُ غَيْبِ السَّمٰوٰتِ وَالْاَرْضِ ؕ اِنَّهٗ عَلِيْمٌۢ بِذَاتِ
الصُّدُوْرِ ﴿۳۸﴾ هُوَ الَّذِيْ جَعَلَكُمْ خَلٰٓئِفَ فِي الْاَرْضِ ؕ فَمَنْ كَفَرَ
فَعَلَيْهِ كُفْرُهٗ ؕ وَلَا يَزِيْدُ الْكٰفِرِيْنَ كُفْرُهُمْ عِنْدَ رَبِّهِمْ اِلَّا
مَقْتًا ۚ وَلَا يَزِيْدُ الْكٰفِرِيْنَ كُفْرُهُمْ اِلَّا خَسَارًا ﴿۳۹﴾ قُلْ اَرَءَيْتُمْ
شُرَكَآءَكُمُ الَّذِيْنَ تَدْعُوْنَ مِنْ دُوْنِ اللّٰهِ ؕ اَرُوْنِيْ مَاذَا خَلَقُوْا
مِنَ الْاَرْضِ اَمْ لَهُمْ شِرْكٌ فِي السَّمٰوٰتِ ۚ اَمْ اٰتَيْنٰهُمْ كِتٰبًا
فَهُمْ عَلٰى بَيِّنَتٍ مِّنْهُ ۚ بَلْ اِنْ يَّعِدُ الظّٰلِمُوْنَ بَعْضُهُمْ
بَعْضًا اِلَّا غُرُوْرًا ﴿۴۰﴾ اِنَّ اللّٰهَ يُمْسِكُ السَّمٰوٰتِ وَالْاَرْضَ
اَنْ تَزُوْلَا ۚ وَلَئِنْ زَالَتَآ اِنْ اَمْسَكَهُمَا مِنْ اَحَدٍ مِّنْ
بَعْدِهٖ ؕ اِنَّهٗ كَانَ حَلِيْمًا غَفُوْرًا ﴿۴۱﴾ وَاَقْسَمُوْا بِاللّٰهِ جَهْدَ
اَيْمَانِهِمْ لَئِنْ جَآءَهُمْ نَذِيْرٌ لَّيَكُوْنُنَّ اَهْدٰى مِنْ اِحْدَى
الْاُمَمِ ۚ فَلَمَّا جَآءَهُمْ نَذِيْرٌ مَّا زَادَهُمْ اِلَّا نُفُوْرَا ۙ﴿۴۲﴾ اِۨسْتِكْبَارًا
فِي الْاَرْضِ وَمَكْرَ السَّيِّئِ ؕ وَلَا يَحِيْقُ الْمَكْرُ السَّيِّئُ اِلَّا
بِاَهْلِهٖ ؕ فَهَلْ يَنْظُرُوْنَ اِلَّا سُنَّتَ الْاَوَّلِيْنَ ۚ فَلَنْ تَجِدَ
لِسُنَّتِ اللّٰهِ تَبْدِيْلًا ۚ وَلَنْ تَجِدَ لِسُنَّتِ اللّٰهِ تَحْوِيْلًا ﴿۴۳﴾

أَوَلَمْ يَسِيرُوا فِي الْأَرْضِ فَيَنْظُرُوا كَيْفَ كَانَ عَاقِبَةُ
الَّذِينَ مِنْ قَبْلِهِمْ وَكَانُوٓا أَشَدَّ مِنْهُمْ قُوَّةً ۚ وَمَا
كَانَ اللَّهُ لِيُعْجِزَهٗ مِنْ شَيْءٍ فِي السَّمٰوٰتِ وَلَا فِي الْأَرْضِ ۚ
إِنَّهٗ كَانَ عَلِيمًا قَدِيرًا ﴿۴۴﴾ وَلَوْ يُؤَاخِذُ اللَّهُ النَّاسَ بِمَا
كَسَبُوا مَا تَرَكَ عَلٰى ظَهْرِهَا مِنْ دَآبَّةٍ وَّلٰكِنْ
يُّؤَخِّرُهُمْ إِلٰٓى أَجَلٍ مُّسَمًّى ۚ فَإِذَا جَآءَ أَجَلُهُمْ فَإِنَّ
اللَّهَ كَانَ بِعِبَادِهٖ بَصِيرًا ﴿۴۵﴾

ع۸ ۵ ۱۷

سُورَةُ يٰسٓ مَكِّيَّةٌ وَهِيَ ثَلٰثٌ وَّثَمَانُونَ اٰيَةً وَّخَمْسُ رُكُوعَاتٍ

بِسْمِ اللَّهِ الرَّحْمٰنِ الرَّحِيمِ

يٰسٓ ﴿۱﴾ وَالْقُرْاٰنِ الْحَكِيمِ ﴿۲﴾ إِنَّكَ لَمِنَ الْمُرْسَلِينَ ﴿۳﴾ عَلٰى صِرَاطٍ
مُّسْتَقِيمٍ ﴿۴﴾ تَنْزِيلَ الْعَزِيزِ الرَّحِيمِ ﴿۵﴾ لِتُنْذِرَ قَوْمًا مَّآ أُنْذِرَ
اٰبَآؤُهُمْ فَهُمْ غٰفِلُونَ ﴿۶﴾ لَقَدْ حَقَّ الْقَوْلُ عَلٰٓى أَكْثَرِهِمْ فَهُمْ
لَا يُؤْمِنُونَ ﴿۷﴾ إِنَّا جَعَلْنَا فِيٓ أَعْنَاقِهِمْ أَغْلٰلًا فَهِيَ إِلَى
الْأَذْقَانِ فَهُمْ مُّقْمَحُونَ ﴿۸﴾ وَجَعَلْنَا مِنْ بَيْنِ أَيْدِيهِمْ
سَدًّا وَّمِنْ خَلْفِهِمْ سَدًّا فَأَغْشَيْنٰهُمْ فَهُمْ لَا يُبْصِرُونَ ﴿۹﴾

وَسَوَآءٌ عَلَيۡهِمۡ ءَاَنۡذَرۡتَهُمۡ اَمۡ لَمۡ تُنۡذِرۡهُمۡ لَا يُؤۡمِنُوۡنَ ﴿۱۰﴾
اِنَّمَا تُنۡذِرُ مَنِ اتَّبَعَ الذِّكۡرَ وَخَشِىَ الرَّحۡمٰنَ بِالۡغَيۡبِ ۚ
فَبَشِّرۡهُ بِمَغۡفِرَةٍ وَّاَجۡرٍ كَرِيۡمٍ ﴿۱۱﴾ اِنَّا نَحۡنُ نُحۡىِ الۡمَوۡتٰى
وَنَكۡتُبُ مَا قَدَّمُوۡا وَاٰثَارَهُمۡ ؕ وَكُلَّ شَىۡءٍ اَحۡصَيۡنٰهُ فِىۡۤ وقف غفران
اِمَامٍ مُّبِيۡنٍ ﴿۱۲﴾ ع وَاضۡرِبۡ لَهُمۡ مَّثَلًا اَصۡحٰبَ الۡقَرۡيَةِ ۘ اِذۡ ع
جَآءَهَا الۡمُرۡسَلُوۡنَ ﴿۱۳﴾ ۚ اِذۡ اَرۡسَلۡنَاۤ اِلَيۡهِمُ اثۡنَيۡنِ فَكَذَّبُوۡهُمَا وقف لازم
فَعَزَّزۡنَا بِثَالِثٍ فَقَالُوۡۤا اِنَّاۤ اِلَيۡكُمۡ مُّرۡسَلُوۡنَ ﴿۱۴﴾ قَالُوۡا
مَاۤ اَنۡتُمۡ اِلَّا بَشَرٌ مِّثۡلُنَا ۙ وَمَاۤ اَنۡزَلَ الرَّحۡمٰنُ مِنۡ شَىۡءٍ ۙ
اِنۡ اَنۡتُمۡ اِلَّا تَكۡذِبُوۡنَ ﴿۱۵﴾ قَالُوۡا رَبُّنَا يَعۡلَمُ اِنَّاۤ اِلَيۡكُمۡ
لَمُرۡسَلُوۡنَ ﴿۱۶﴾ وَمَا عَلَيۡنَاۤ اِلَّا الۡبَلٰغُ الۡمُبِيۡنُ ﴿۱۷﴾ قَالُوۡۤا
اِنَّا تَطَيَّرۡنَا بِكُمۡ ۚ لَئِنۡ لَّمۡ تَنۡتَهُوۡا لَنَرۡجُمَنَّكُمۡ وَلَيَمَسَّنَّكُمۡ
مِّنَّا عَذَابٌ اَلِيۡمٌ ﴿۱۸﴾ قَالُوۡا طَآئِرُكُمۡ مَّعَكُمۡ ؕ اَئِنۡ
ذُكِّرۡتُمۡ ؕ بَلۡ اَنۡتُمۡ قَوۡمٌ مُّسۡرِفُوۡنَ ﴿۱۹﴾ وَجَآءَ مِنۡ اَقۡصَا
الۡمَدِيۡنَةِ رَجُلٌ يَّسۡعٰى قَالَ يٰقَوۡمِ اتَّبِعُوا الۡمُرۡسَلِيۡنَ ﴿۲۰﴾ ۙ
اتَّبِعُوۡا مَنۡ لَّا يَسۡـَٔلُكُمۡ اَجۡرًا وَّهُمۡ مُّهۡتَدُوۡنَ ﴿۲۱﴾

وَمَا لِیَ لَآ اَعْبُدُ الَّذِیْ فَطَرَنِیْ وَاِلَیْهِ تُرْجَعُوْنَ ﴿۲۲﴾
ءَاَتَّخِذُ مِنْ دُوْنِهٖۤ اٰلِهَةً اِنْ یُّرِدْنِ الرَّحْمٰنُ بِضُرٍّ لَّا تُغْنِ عَنِّیْ
شَفَاعَتُهُمْ شَیْئًا وَّلَا یُنْقِذُوْنِ ﴿۲۳﴾ اِنِّیْۤ اِذًا لَّفِیْ ضَلٰلٍ مُّبِیْنٍ ﴿۲۴﴾ اِنِّیْۤ
اٰمَنْتُ بِرَبِّكُمْ فَاسْمَعُوْنِ ﴿۲۵﴾ قِیْلَ ادْخُلِ الْجَنَّةَ قَالَ یٰلَیْتَ قَوْمِیْ
یَعْلَمُوْنَ ﴿۲۶﴾ بِمَا غَفَرَ لِیْ رَبِّیْ وَجَعَلَنِیْ مِنَ الْمُكْرَمِیْنَ ﴿۲۷﴾ وَمَاۤ
اَنْزَلْنَا عَلٰی قَوْمِهٖ مِنْۢ بَعْدِهٖ مِنْ جُنْدٍ مِّنَ السَّمَآءِ وَمَا كُنَّا مُنْزِلِیْنَ ﴿۲۸﴾
اِنْ كَانَتْ اِلَّا صَیْحَةً وَّاحِدَةً فَاِذَا هُمْ خٰمِدُوْنَ ﴿۲۹﴾ یٰحَسْرَةً عَلَی
الْعِبَادِ مَا یَاْتِیْهِمْ مِّنْ رَّسُوْلٍ اِلَّا كَانُوْا بِهٖ یَسْتَهْزِءُوْنَ ﴿۳۰﴾ اَلَمْ یَرَوْا
كَمْ اَهْلَكْنَا قَبْلَهُمْ مِّنَ الْقُرُوْنِ اَنَّهُمْ اِلَیْهِمْ لَا یَرْجِعُوْنَ ﴿۳۱﴾ وَاِنْ
كُلٌّ لَّمَّا جَمِیْعٌ لَّدَیْنَا مُحْضَرُوْنَ ﴿۳۲﴾ وَاٰیَةٌ لَّهُمُ الْاَرْضُ الْمَیْتَةُ
اَحْیَیْنٰهَا وَاَخْرَجْنَا مِنْهَا حَبًّا فَمِنْهُ یَاْكُلُوْنَ ﴿۳۳﴾ وَجَعَلْنَا فِیْهَا جَنّٰتٍ
مِّنْ نَّخِیْلٍ وَّاَعْنَابٍ وَّفَجَّرْنَا فِیْهَا مِنَ الْعُیُوْنِ ﴿۳۴﴾ لِیَاْكُلُوْا مِنْ
ثَمَرِهٖ وَمَا عَمِلَتْهُ اَیْدِیْهِمْ اَفَلَا یَشْكُرُوْنَ ﴿۳۵﴾ سُبْحٰنَ الَّذِیْ خَلَقَ
الْاَزْوَاجَ كُلَّهَا مِمَّا تُنْۢبِتُ الْاَرْضُ وَمِنْ اَنْفُسِهِمْ وَمِمَّا لَا یَعْلَمُوْنَ ﴿۳۶﴾
وَاٰیَةٌ لَّهُمُ الَّیْلُ نَسْلَخُ مِنْهُ النَّهَارَ فَاِذَا هُمْ مُّظْلِمُوْنَ ﴿۳۷﴾

وقف غفران

ع ۲

وَالشَّمْسُ تَجْرِيْ لِمُسْتَقَرٍّ لَّهَا ؕ ذٰلِكَ تَقْدِيْرُ الْعَزِيْزِ الْعَلِيْمِ ﴿۳۸﴾ وَالْقَمَرَ
قَدَّرْنٰهُ مَنَازِلَ حَتّٰى عَادَ كَالْعُرْجُوْنِ الْقَدِيْمِ ﴿۳۹﴾ لَا الشَّمْسُ يَنْۢبَغِيْ
لَهَآ اَنْ تُدْرِكَ الْقَمَرَ وَلَا الَّيْلُ سَابِقُ النَّهَارِ ؕ وَكُلٌّ فِيْ فَلَكٍ
يَّسْبَحُوْنَ ﴿۴۰﴾ وَاٰيَةٌ لَّهُمْ اَنَّا حَمَلْنَا ذُرِّيَّتَهُمْ فِي الْفُلْكِ الْمَشْحُوْنِ ﴿۴۱﴾ ۙ
وَخَلَقْنَا لَهُمْ مِّنْ مِّثْلِهٖ مَا يَرْكَبُوْنَ ﴿۴۲﴾ وَاِنْ نَّشَاْ نُغْرِقْهُمْ فَلَا صَرِيْخَ
لَهُمْ وَلَا هُمْ يُنْقَذُوْنَ ﴿۴۳﴾ ۙ اِلَّا رَحْمَةً مِّنَّا وَمَتَاعًا اِلٰى حِيْنٍ ﴿۴۴﴾ وَاِذَا
قِيْلَ لَهُمُ اتَّقُوْا مَا بَيْنَ اَيْدِيْكُمْ وَمَا خَلْفَكُمْ لَعَلَّكُمْ تُرْحَمُوْنَ ﴿۴۵﴾ وَمَا
تَاْتِيْهِمْ مِّنْ اٰيَةٍ مِّنْ اٰيٰتِ رَبِّهِمْ اِلَّا كَانُوْا عَنْهَا مُعْرِضِيْنَ ﴿۴۶﴾ وَاِذَا
قِيْلَ لَهُمْ اَنْفِقُوْا مِمَّا رَزَقَكُمُ اللّٰهُ ۙ قَالَ الَّذِيْنَ كَفَرُوْا لِلَّذِيْنَ اٰمَنُوْٓا
اَنُطْعِمُ مَنْ لَّوْ يَشَآءُ اللّٰهُ اَطْعَمَهٗٓ ۖ اِنْ اَنْتُمْ اِلَّا فِيْ ضَلٰلٍ مُّبِيْنٍ ﴿۴۷﴾
وَيَقُوْلُوْنَ مَتٰى هٰذَا الْوَعْدُ اِنْ كُنْتُمْ صٰدِقِيْنَ ﴿۴۸﴾ مَا يَنْظُرُوْنَ
اِلَّا صَيْحَةً وَّاحِدَةً تَاْخُذُهُمْ وَهُمْ يَخِصِّمُوْنَ ﴿۴۹﴾ فَلَا يَسْتَطِيْعُوْنَ
تَوْصِيَةً وَّلَآ اِلٰٓى اَهْلِهِمْ يَرْجِعُوْنَ ﴿۵۰﴾ ع وَنُفِخَ فِي الصُّوْرِ فَاِذَا هُمْ ۳ ع ۱۸ ۲
مِّنَ الْاَجْدَاثِ اِلٰى رَبِّهِمْ يَنْسِلُوْنَ ﴿۵۱﴾ قَالُوْا يٰوَيْلَنَا مَنْۢ بَعَثَنَا
مِنْ مَّرْقَدِنَا ۜ هٰذَا مَا وَعَدَ الرَّحْمٰنُ وَصَدَقَ الْمُرْسَلُوْنَ ﴿۵۲﴾ وقف غفران

اِنْ كَانَتْ اِلَّا صَيْحَةً وَّاحِدَةً فَاِذَا هُمْ جَمِيْعٌ لَّدَيْنَا مُحْضَرُوْنَ ۝۵۳
فَالْيَوْمَ لَا تُظْلَمُ نَفْسٌ شَيْـًٔا وَّلَا تُجْزَوْنَ اِلَّا مَا كُنْتُمْ تَعْمَلُوْنَ ۝۵۴ اِنَّ
اَصْحٰبَ الْجَنَّةِ الْيَوْمَ فِيْ شُغُلٍ فٰكِهُوْنَ ۝۵۵ۚ هُمْ وَاَزْوَاجُهُمْ فِيْ ظِلٰلٍ
عَلَى الْاَرَآئِكِ مُتَّكِـُٔوْنَ ۝۵۶ۚ لَهُمْ فِيْهَا فَاكِهَةٌ وَّلَهُمْ مَّا يَدَّعُوْنَ ۝۵۷ۚ
سَلٰمٌ ۣ قَوْلًا مِّنْ رَّبٍّ رَّحِيْمٍ ۝۵۸ وَامْتَازُوا الْيَوْمَ اَيُّهَا الْمُجْرِمُوْنَ ۝۵۹
اَلَمْ اَعْهَدْ اِلَيْكُمْ يٰبَنِيْۤ اٰدَمَ اَنْ لَّا تَعْبُدُوا الشَّيْطٰنَ ۚ اِنَّهٗ لَكُمْ عَدُوٌّ
مُّبِيْنٌ ۝۶۰ۙ وَّاَنِ اعْبُدُوْنِيْ ؕ هٰذَا صِرَاطٌ مُّسْتَقِيْمٌ ۝۶۱ وَلَقَدْ اَضَلَّ وقف غفران
مِنْكُمْ جِبِلًّا كَثِيْرًا ؕ اَفَلَمْ تَكُوْنُوْا تَعْقِلُوْنَ ۝۶۲ هٰذِهٖ جَهَنَّمُ الَّتِيْ
كُنْتُمْ تُوْعَدُوْنَ ۝۶۳ اِصْلَوْهَا الْيَوْمَ بِمَا كُنْتُمْ تَكْفُرُوْنَ ۝۶۴ اَلْيَوْمَ
نَخْتِمُ عَلٰۤى اَفْوَاهِهِمْ وَتُكَلِّمُنَآ اَيْدِيْهِمْ وَتَشْهَدُ اَرْجُلُهُمْ بِمَا كَانُوْا
يَكْسِبُوْنَ ۝۶۵ وَلَوْ نَشَآءُ لَطَمَسْنَا عَلٰۤى اَعْيُنِهِمْ فَاسْتَبَقُوا الصِّرَاطَ فَاَنّٰى
يُبْصِرُوْنَ ۝۶۶ وَلَوْ نَشَآءُ لَمَسَخْنٰهُمْ عَلٰى مَكَانَتِهِمْ فَمَا اسْتَطَاعُوْا
مُضِيًّا وَّلَا يَرْجِعُوْنَ ۝۶۷ۧ وَمَنْ نُّعَمِّرْهُ نُنَكِّسْهُ فِي الْخَلْقِ ؕ اَفَلَا عِ ۱۷ ۴
يَعْقِلُوْنَ ۝۶۸ وَمَا عَلَّمْنٰهُ الشِّعْرَ وَمَا يَنْۢبَغِيْ لَهٗ ؕ اِنْ هُوَ اِلَّا ذِكْرٌ وَّقُرْاٰنٌ
مُّبِيْنٌ ۝۶۹ۙ لِّيُنْذِرَ مَنْ كَانَ حَيًّا وَّيَحِقَّ الْقَوْلُ عَلَى الْكٰفِرِيْنَ ۝۷۰

اَوَلَمْ یَرَوْا اَنَّا خَلَقْنَا لَهُمْ مِّمَّا عَمِلَتْ اَیْدِیْنَاۤ اَنْعَامًا فَهُمْ لَهَا مٰلِكُوْنَ ﴿۷۱﴾
وَذَلَّلْنٰهَا لَهُمْ فَمِنْهَا رَكُوْبُهُمْ وَمِنْهَا یَاْكُلُوْنَ ﴿۷۲﴾ وَلَهُمْ فِیْهَا مَنَافِعُ
وَمَشَارِبُ ؕ اَفَلَا یَشْكُرُوْنَ ﴿۷۳﴾ وَاتَّخَذُوْا مِنْ دُوْنِ اللّٰهِ اٰلِهَةً لَّعَلَّهُمْ
یُنْصَرُوْنَ ﴿۷۴﴾ لَا یَسْتَطِیْعُوْنَ نَصْرَهُمْ ۙ وَهُمْ لَهُمْ جُنْدٌ مُّحْضَرُوْنَ ﴿۷۵﴾ فَلَا
یَحْزُنْكَ قَوْلُهُمْ ۘ اِنَّا نَعْلَمُ مَا یُسِرُّوْنَ وَمَا یُعْلِنُوْنَ ﴿۷۶﴾ اَوَلَمْ یَرَ الْاِنْسَانُ وقف لازم
اَنَّا خَلَقْنٰهُ مِنْ نُّطْفَةٍ فَاِذَا هُوَ خَصِیْمٌ مُّبِیْنٌ ﴿۷۷﴾ وَضَرَبَ لَنَا مَثَلًا وَّ
نَسِیَ خَلْقَهٗ ؕ قَالَ مَنْ یُّحْیِ الْعِظَامَ وَهِیَ رَمِیْمٌ ﴿۷۸﴾ قُلْ یُحْیِیْهَا الَّذِیْۤ
اَنْشَاَهَاۤ اَوَّلَ مَرَّةٍ ؕ وَهُوَ بِكُلِّ خَلْقٍ عَلِیْمُۙ ﴿۷۹﴾ الَّذِیْ جَعَلَ لَكُمْ مِّنَ
الشَّجَرِ الْاَخْضَرِ نَارًا فَاِذَاۤ اَنْتُمْ مِّنْهُ تُوْقِدُوْنَ ﴿۸۰﴾ اَوَلَیْسَ الَّذِیْ
خَلَقَ السَّمٰوٰتِ وَالْاَرْضَ بِقٰدِرٍ عَلٰۤى اَنْ یَّخْلُقَ مِثْلَهُمْ ؔؕ بَلٰی ۗ وَهُوَ وقف غفران
الْخَلّٰقُ الْعَلِیْمُ ﴿۸۱﴾ اِنَّمَاۤ اَمْرُهٗۤ اِذَاۤ اَرَادَ شَیْـًٔا اَنْ یَّقُوْلَ لَهٗ كُنْ فَیَكُوْنُ ﴿۸۲﴾
فَسُبْحٰنَ الَّذِیْ بِیَدِهٖ مَلَكُوْتُ كُلِّ شَیْءٍ وَّاِلَیْهِ تُرْجَعُوْنَ ﴿۸۳﴾ ع ۵

سُوْرَةُ الصّٰٓفّٰتِ مَكِّيَّةٌ وَّ هِيَ مِائَةٌ وَّ اثْنَتَانِ وَّ ثَمَانُوْنَ اٰيَةً وَّ خَمْسُ رُكُوْعَاتٍ

بِسْمِ اللّٰهِ الرَّحْمٰنِ الرَّحِیْمِ

وَالصّٰٓفّٰتِ صَفًّا ۙ ﴿۱﴾ فَالزّٰجِرٰتِ زَجْرًا ۙ ﴿۲﴾ فَالتّٰلِیٰتِ ذِكْرًا ۙ ﴿۳﴾ المنزل ۶

اِنَّ اِلٰهَكُمْ لَوَاحِدٌ ۝۴ رَبُّ السَّمٰوٰتِ وَالْاَرْضِ وَمَا بَيْنَهُمَا وَرَبُّ
الْمَشَارِقِ ۝۵ اِنَّا زَيَّنَّا السَّمَآءَ الدُّنْيَا بِزِيْنَةِ ِالْكَوَاكِبِ ۝۶ وَحِفْظًا
مِّنْ كُلِّ شَيْطٰنٍ مَّارِدٍ ۝۷ لَا يَسَّمَّعُوْنَ اِلَى الْمَلَاِ الْاَعْلٰى وَيُقْذَفُوْنَ
مِنْ كُلِّ جَانِبٍ ۝۸ دُحُوْرًا وَّلَهُمْ عَذَابٌ وَّاصِبٌ ۝۹ اِلَّا مَنْ خَطِفَ
الْخَطْفَةَ فَاَتْبَعَهٗ شِهَابٌ ثَاقِبٌ ۝۱۰ فَاسْتَفْتِهِمْ اَهُمْ اَشَدُّ خَلْقًا اَمْ
مَّنْ خَلَقْنَا ؕ اِنَّا خَلَقْنٰهُمْ مِّنْ طِيْنٍ لَّازِبٍ ۝۱۱ بَلْ عَجِبْتَ وَيَسْخَرُوْنَ ۝۱۲
وَاِذَا ذُكِّرُوْا لَا يَذْكُرُوْنَ ۝۱۳ وَاِذَا رَاَوْا اٰيَةً يَّسْتَسْخِرُوْنَ ۝۱۴ وَقَالُوْٓا اِنْ
هٰذَآ اِلَّا سِحْرٌ مُّبِيْنٌ ۝۱۵ ءَاِذَا مِتْنَا وَكُنَّا تُرَابًا وَّعِظَامًا ءَاِنَّا لَمَبْعُوْثُوْنَ ۝۱۶
اَوَاٰبَآؤُنَا الْاَوَّلُوْنَ ۝۱۷ قُلْ نَعَمْ وَاَنْتُمْ دٰخِرُوْنَ ۝۱۸ فَاِنَّمَا هِيَ زَجْرَةٌ
وَّاحِدَةٌ فَاِذَا هُمْ يَنْظُرُوْنَ ۝۱۹ وَقَالُوْا يٰوَيْلَنَا هٰذَا يَوْمُ الدِّيْنِ ۝۲۰ هٰذَا
ع ۵ يَوْمُ الْفَصْلِ الَّذِيْ كُنْتُمْ بِهٖ تُكَذِّبُوْنَ ۝۲۱ اُحْشُرُوا الَّذِيْنَ ظَلَمُوْا
وَاَزْوَاجَهُمْ وَمَا كَانُوْا يَعْبُدُوْنَ ۝۲۲ مِنْ دُوْنِ اللّٰهِ فَاهْدُوْهُمْ اِلٰى
الربع صِرَاطِ الْجَحِيْمِ ۝۲۳ وَقِفُوْهُمْ اِنَّهُمْ مَّسْئُوْلُوْنَ ۝۲۴ مَا لَكُمْ لَا تَنَاصَرُوْنَ ۝۲۵ بَلْ
هُمُ الْيَوْمَ مُسْتَسْلِمُوْنَ ۝۲۶ وَاَقْبَلَ بَعْضُهُمْ عَلٰى بَعْضٍ يَّتَسَآءَلُوْنَ ۝۲۷
قَالُوْٓا اِنَّكُمْ كُنْتُمْ تَاْتُوْنَنَا عَنِ الْيَمِيْنِ ۝۲۸ قَالُوْا بَلْ لَّمْ تَكُوْنُوْا مُؤْمِنِيْنَ ۝۲۹

وَمَا كَانَ لَنَا عَلَيْكُمْ مِّنْ سُلْطٰنٍ ۚ بَلْ كُنْتُمْ قَوْمًا طٰغِيْنَ ﴿۳۰﴾ فَحَقَّ عَلَيْنَا
قَوْلُ رَبِّنَآ ۖ اِنَّا لَذَآئِقُوْنَ ﴿۳۱﴾ فَاَغْوَيْنٰكُمْ اِنَّا كُنَّا غٰوِيْنَ ﴿۳۲﴾ فَاِنَّهُمْ
يَوْمَئِذٍ فِى الْعَذَابِ مُشْتَرِكُوْنَ ﴿۳۳﴾ اِنَّا كَذٰلِكَ نَفْعَلُ بِالْمُجْرِمِيْنَ ﴿۳۴﴾
اِنَّهُمْ كَانُوْٓا اِذَا قِيْلَ لَهُمْ لَآ اِلٰهَ اِلَّا اللّٰهُ ۙ يَسْتَكْبِرُوْنَ ﴿۳۵﴾ وَيَقُوْلُوْنَ
اَئِنَّا لَتَارِكُوْٓا اٰلِهَتِنَا لِشَاعِرٍ مَّجْنُوْنٍ ﴿۳۶﴾ بَلْ جَآءَ بِالْحَقِّ وَصَدَّقَ
الْمُرْسَلِيْنَ ﴿۳۷﴾ اِنَّكُمْ لَذَآئِقُوا الْعَذَابِ الْاَلِيْمِ ﴿۳۸﴾ وَمَا تُجْزَوْنَ اِلَّا مَا
كُنْتُمْ تَعْمَلُوْنَ ﴿۳۹﴾ اِلَّا عِبَادَ اللّٰهِ الْمُخْلَصِيْنَ ﴿۴۰﴾ اُولٰٓئِكَ لَهُمْ رِزْقٌ
مَّعْلُوْمٌ ﴿۴۱﴾ فَوَاكِهُ ۚ وَهُمْ مُّكْرَمُوْنَ ﴿۴۲﴾ فِىْ جَنّٰتِ النَّعِيْمِ ﴿۴۳﴾ عَلٰى سُرُرٍ
مُّتَقٰبِلِيْنَ ﴿۴۴﴾ يُطَافُ عَلَيْهِمْ بِكَاْسٍ مِّنْ مَّعِيْنٍ ﴿۴۵﴾ بَيْضَآءَ لَذَّةٍ
لِّلشّٰرِبِيْنَ ﴿۴۶﴾ لَا فِيْهَا غَوْلٌ وَّلَا هُمْ عَنْهَا يُنْزَفُوْنَ ﴿۴۷﴾ وَعِنْدَهُمْ قٰصِرٰتُ
الطَّرْفِ عِيْنٌ ﴿۴۸﴾ كَاَنَّهُنَّ بَيْضٌ مَّكْنُوْنٌ ﴿۴۹﴾ فَاَقْبَلَ بَعْضُهُمْ عَلٰى بَعْضٍ
يَّتَسَآءَلُوْنَ ﴿۵۰﴾ قَالَ قَآئِلٌ مِّنْهُمْ اِنِّىْ كَانَ لِىْ قَرِيْنٌ ﴿۵۱﴾ يَّقُوْلُ
ءَاِنَّكَ لَمِنَ الْمُصَدِّقِيْنَ ﴿۵۲﴾ ءَاِذَا مِتْنَا وَكُنَّا تُرَابًا وَّعِظَامًا
ءَاِنَّا لَمَدِيْنُوْنَ ﴿۵۳﴾ قَالَ هَلْ اَنْتُمْ مُّطَّلِعُوْنَ ﴿۵۴﴾ فَاطَّلَعَ
فَرَاٰهُ فِىْ سَوَآءِ الْجَحِيْمِ ﴿۵۵﴾ قَالَ تَاللّٰهِ اِنْ كِدْتَّ لَتُرْدِيْنِ ﴿۵۶﴾

وَلَوْلَا نِعْمَةُ رَبِّیْ لَكُنْتُ مِنَ الْمُحْضَرِیْنَ ﴿۵۷﴾ اَفَمَا نَحْنُ
بِمَیِّتِیْنَ ﴿۵۸﴾ اِلَّا مَوْتَتَنَا الْاُوْلٰی وَمَا نَحْنُ بِمُعَذَّبِیْنَ ﴿۵۹﴾ اِنَّ
هٰذَا لَهُوَ الْفَوْزُ الْعَظِیْمُ ﴿۶۰﴾ لِمِثْلِ هٰذَا فَلْیَعْمَلِ الْعٰمِلُوْنَ ﴿۶۱﴾ اَذٰلِكَ
خَیْرٌ نُّزُلًا اَمْ شَجَرَةُ الزَّقُّوْمِ ﴿۶۲﴾ اِنَّا جَعَلْنٰهَا فِتْنَةً لِّلظّٰلِمِیْنَ ﴿۶۳﴾
اِنَّهَا شَجَرَةٌ تَخْرُجُ فِیْۤ اَصْلِ الْجَحِیْمِ ﴿۶۴﴾ طَلْعُهَا كَاَنَّهٗ رُءُوْسُ
الشَّیٰطِیْنِ ﴿۶۵﴾ فَاِنَّهُمْ لَاٰكِلُوْنَ مِنْهَا فَمَالِـُٔوْنَ مِنْهَا الْبُطُوْنَ ﴿۶۶﴾
ثُمَّ اِنَّ لَهُمْ عَلَیْهَا لَشَوْبًا مِّنْ حَمِیْمٍ ﴿۶۷﴾ ثُمَّ اِنَّ مَرْجِعَهُمْ لَاِلَی
الْجَحِیْمِ ﴿۶۸﴾ اِنَّهُمْ اَلْفَوْا اٰبَآءَهُمْ ضَآلِّیْنَ ﴿۶۹﴾ فَهُمْ عَلٰۤی اٰثٰرِهِمْ
یُهْرَعُوْنَ ﴿۷۰﴾ وَلَقَدْ ضَلَّ قَبْلَهُمْ اَكْثَرُ الْاَوَّلِیْنَ ﴿۷۱﴾ وَلَقَدْ
اَرْسَلْنَا فِیْهِمْ مُّنْذِرِیْنَ ﴿۷۲﴾ فَانْظُرْ كَیْفَ كَانَ عَاقِبَةُ
الْمُنْذَرِیْنَ ﴿۷۳﴾ اِلَّا عِبَادَ اللّٰهِ الْمُخْلَصِیْنَ ﴿۷۴﴾ ع وَلَقَدْ نَادٰىنَا نُوْحٌ ع ۲ ۳ ۶
فَلَنِعْمَ الْمُجِیْبُوْنَ ﴿۷۵﴾ وَنَجَّیْنٰهُ وَاَهْلَهٗ مِنَ الْكَرْبِ الْعَظِیْمِ ﴿۷۶﴾
وَجَعَلْنَا ذُرِّیَّتَهٗ هُمُ الْبٰقِیْنَ ﴿۷۷﴾ وَتَرَكْنَا عَلَیْهِ فِی الْاٰخِرِیْنَ ﴿۷۸﴾
سَلٰمٌ عَلٰی نُوْحٍ فِی الْعٰلَمِیْنَ ﴿۷۹﴾ اِنَّا كَذٰلِكَ نَجْزِی الْمُحْسِنِیْنَ ﴿۸۰﴾
اِنَّهٗ مِنْ عِبَادِنَا الْمُؤْمِنِیْنَ ﴿۸۱﴾ ثُمَّ اَغْرَقْنَا الْاٰخَرِیْنَ ﴿۸۲﴾

وقف لازم

وَاِنَّ مِنْ شِيْعَتِهٖ لَاِبْرٰهِيْمَ ﴿۸۳﴾ اِذْ جَآءَ رَبَّهٗ بِقَلْبٍ سَلِيْمٍ ﴿۸۴﴾
اِذْ قَالَ لِاَبِيْهِ وَقَوْمِهٖ مَاذَا تَعْبُدُوْنَ ﴿۸۵﴾ اَئِفْكًا اٰلِهَةً دُوْنَ اللّٰهِ
تُرِيْدُوْنَ ﴿۸۶﴾ فَمَا ظَنُّكُمْ بِرَبِّ الْعٰلَمِيْنَ ﴿۸۷﴾ فَنَظَرَ نَظْرَةً فِي النُّجُوْمِ ﴿۸۸﴾
فَقَالَ اِنِّيْ سَقِيْمٌ ﴿۸۹﴾ فَتَوَلَّوْا عَنْهُ مُدْبِرِيْنَ ﴿۹۰﴾ فَرَاغَ اِلٰٓى اٰلِهَتِهِمْ
فَقَالَ اَلَا تَاْكُلُوْنَ ﴿۹۱﴾ مَا لَكُمْ لَا تَنْطِقُوْنَ ﴿۹۲﴾ فَرَاغَ عَلَيْهِمْ
ضَرْبًا بِالْيَمِيْنِ ﴿۹۳﴾ فَاَقْبَلُوْٓا اِلَيْهِ يَزِفُّوْنَ ﴿۹۴﴾ قَالَ اَتَعْبُدُوْنَ مَا
تَنْحِتُوْنَ ﴿۹۵﴾ وَاللّٰهُ خَلَقَكُمْ وَمَا تَعْمَلُوْنَ ﴿۹۶﴾ قَالُوا ابْنُوْا لَهٗ بُنْيَانًا
فَاَلْقُوْهُ فِي الْجَحِيْمِ ﴿۹۷﴾ فَاَرَادُوْا بِهٖ كَيْدًا فَجَعَلْنٰهُمُ الْاَسْفَلِيْنَ ﴿۹۸﴾
وَقَالَ اِنِّيْ ذَاهِبٌ اِلٰى رَبِّيْ سَيَهْدِيْنِ ﴿۹۹﴾ رَبِّ هَبْ لِيْ مِنَ
الصّٰلِحِيْنَ ﴿۱۰۰﴾ فَبَشَّرْنٰهُ بِغُلٰمٍ حَلِيْمٍ ﴿۱۰۱﴾ فَلَمَّا بَلَغَ مَعَهُ السَّعْيَ
قَالَ يٰبُنَيَّ اِنِّيْٓ اَرٰى فِي الْمَنَامِ اَنِّيْٓ اَذْبَحُكَ فَانْظُرْ مَاذَا تَرٰى ؕ
قَالَ يٰٓاَبَتِ افْعَلْ مَا تُؤْمَرُ ۫ سَتَجِدُنِيْٓ اِنْ شَآءَ اللّٰهُ مِنَ
الصّٰبِرِيْنَ ﴿۱۰۲﴾ فَلَمَّآ اَسْلَمَا وَتَلَّهٗ لِلْجَبِيْنِ ﴿۱۰۳﴾ وَنَادَيْنٰهُ اَنْ يّٰٓاِبْرٰهِيْمُ ﴿۱۰۴﴾
قَدْ صَدَّقْتَ الرُّءْيَا ۚ اِنَّا كَذٰلِكَ نَجْزِي الْمُحْسِنِيْنَ ﴿۱۰۵﴾ اِنَّ
هٰذَا لَهُوَ الْبَلٰٓؤُا الْمُبِيْنُ ﴿۱۰۶﴾ وَفَدَيْنٰهُ بِذِبْحٍ عَظِيْمٍ ﴿۱۰۷﴾

وَتَرَكْنَا عَلَيْهِ فِي الْاٰخِرِيْنَ ﴿۱۰۸﴾ سَلٰمٌ عَلٰۤى اِبْرٰهِيْمَ ﴿۱۰۹﴾ كَذٰلِكَ
نَجْزِي الْمُحْسِنِيْنَ ﴿۱۱۰﴾ اِنَّهٗ مِنْ عِبَادِنَا الْمُؤْمِنِيْنَ ﴿۱۱۱﴾ وَبَشَّرْنٰهُ
بِاِسْحٰقَ نَبِيًّا مِّنَ الصّٰلِحِيْنَ ﴿۱۱۲﴾ وَبٰرَكْنَا عَلَيْهِ وَعَلٰۤى اِسْحٰقَ ؕ وَ
مِنْ ذُرِّيَّتِهِمَا مُحْسِنٌ وَّظَالِمٌ لِّنَفْسِهٖ مُبِيْنٌ ﴿۱۱۳﴾ۧ وَلَقَدْ مَنَنَّا عَلٰى ۳ ع۹ ۷
مُوْسٰى وَهٰرُوْنَ ﴿۱۱۴﴾ۚ وَنَجَّيْنٰهُمَا وَقَوْمَهُمَا مِنَ الْكَرْبِ الْعَظِيْمِ ﴿۱۱۵﴾ۚ
وَنَصَرْنٰهُمْ فَكَانُوْا هُمُ الْغٰلِبِيْنَ ﴿۱۱۶﴾ۚ وَاٰتَيْنٰهُمَا الْكِتٰبَ الْمُسْتَبِيْنَ ﴿۱۱۷﴾ۚ
وَهَدَيْنٰهُمَا الصِّرَاطَ الْمُسْتَقِيْمَ ﴿۱۱۸﴾ۚ وَتَرَكْنَا عَلَيْهِمَا فِي
الْاٰخِرِيْنَ ﴿۱۱۹﴾ۙ سَلٰمٌ عَلٰى مُوْسٰى وَهٰرُوْنَ ﴿۱۲۰﴾ اِنَّا كَذٰلِكَ نَجْزِي
الْمُحْسِنِيْنَ ﴿۱۲۱﴾ اِنَّهُمَا مِنْ عِبَادِنَا الْمُؤْمِنِيْنَ ﴿۱۲۲﴾ وَاِنَّ اِلْيَاسَ
لَمِنَ الْمُرْسَلِيْنَ ﴿۱۲۳﴾ؕ اِذْ قَالَ لِقَوْمِهٖۤ اَلَا تَتَّقُوْنَ ﴿۱۲۴﴾ اَتَدْعُوْنَ
بَعْلًا وَّتَذَرُوْنَ اَحْسَنَ الْخٰلِقِيْنَ ﴿۱۲۵﴾ۙ اللّٰهَ رَبَّكُمْ وَرَبَّ اٰبَآئِكُمُ
الْاَوَّلِيْنَ ﴿۱۲۶﴾ فَكَذَّبُوْهُ فَاِنَّهُمْ لَمُحْضَرُوْنَ ﴿۱۲۷﴾ۙ اِلَّا عِبَادَ اللّٰهِ
الْمُخْلَصِيْنَ ﴿۱۲۸﴾ وَتَرَكْنَا عَلَيْهِ فِي الْاٰخِرِيْنَ ﴿۱۲۹﴾ۙ سَلٰمٌ عَلٰۤى
اِلْ يَاسِيْنَ ﴿۱۳۰﴾ اِنَّا كَذٰلِكَ نَجْزِي الْمُحْسِنِيْنَ ﴿۱۳۱﴾ اِنَّهٗ مِنْ
عِبَادِنَا الْمُؤْمِنِيْنَ ﴿۱۳۲﴾ وَاِنَّ لُوْطًا لَّمِنَ الْمُرْسَلِيْنَ ﴿۱۳۳﴾ؕ

اِذْ نَجَّیْنٰهُ وَ اَهْلَهٗۤ اَجْمَعِیْنَۙ۝۱۳۴ اِلَّا عَجُوْزًا فِی الْغٰبِرِیْنَ۝۱۳۵ ثُمَّ
دَمَّرْنَا الْاٰخَرِیْنَ۝۱۳۶ وَ اِنَّكُمْ لَتَمُرُّوْنَ عَلَیْهِمْ مُّصْبِحِیْنَۙ۝۱۳۷ وَ بِالَّیْلِؕ
اَفَلَا تَعْقِلُوْنَ۠۝۱۳۸ وَ اِنَّ یُوْنُسَ لَمِنَ الْمُرْسَلِیْنَؕ۝۱۳۹ اِذْ اَبَقَ اِلَی ع ۵
الْفُلْكِ الْمَشْحُوْنِۙ۝۱۴۰ فَسَاهَمَ فَكَانَ مِنَ الْمُدْحَضِیْنَۚ۝۱۴۱
فَالْتَقَمَهُ الْحُوْتُ وَ هُوَ مُلِیْمٌ۝۱۴۲ فَلَوْ لَاۤ اَنَّهٗ كَانَ مِنَ الْمُسَبِّحِیْنَۙ۝۱۴۳
لَلَبِثَ فِیْ بَطْنِهٖۤ اِلٰی یَوْمِ یُبْعَثُوْنَۚ۝۱۴۴ فَنَبَذْنٰهُ بِالْعَرَآءِ وَ هُوَ النصف
سَقِیْمٌۚ۝۱۴۵ وَ اَنْۢبَتْنَا عَلَیْهِ شَجَرَةً مِّنْ یَّقْطِیْنٍۚ۝۱۴۶ وَ اَرْسَلْنٰهُ اِلٰی
مِائَةِ اَلْفٍ اَوْ یَزِیْدُوْنَۚ۝۱۴۷ فَاٰمَنُوْا فَمَتَّعْنٰهُمْ اِلٰی حِیْنٍؕ۝۱۴۸
فَاسْتَفْتِهِمْ اَلِرَبِّكَ الْبَنَاتُ وَ لَهُمُ الْبَنُوْنَۙ۝۱۴۹ اَمْ خَلَقْنَا الْمَلٰٓىِٕكَةَ
اِنَاثًا وَّ هُمْ شٰهِدُوْنَ۝۱۵۰ اَلَاۤ اِنَّهُمْ مِّنْ اِفْكِهِمْ لَیَقُوْلُوْنَۙ۝۱۵۱
وَلَدَ اللّٰهُ١ۙ وَ اِنَّهُمْ لَكٰذِبُوْنَ۝۱۵۲ اَصْطَفَی الْبَنَاتِ عَلَی الْبَنِیْنَؕ۝۱۵۳
مَا لَكُمْ١ٙ كَیْفَ تَحْكُمُوْنَ۝۱۵۴ اَفَلَا تَذَكَّرُوْنَۚ۝۱۵۵ اَمْ لَكُمْ سُلْطٰنٌ
مُّبِیْنٌۙ۝۱۵۶ فَاْتُوْا بِكِتٰبِكُمْ اِنْ كُنْتُمْ صٰدِقِیْنَ۝۱۵۷ وَ جَعَلُوْا بَیْنَهٗ
وَ بَیْنَ الْجِنَّةِ نَسَبًا١ؕ وَ لَقَدْ عَلِمَتِ الْجِنَّةُ اِنَّهُمْ لَمُحْضَرُوْنَۙ۝۱۵۸
سُبْحٰنَ اللّٰهِ عَمَّا یَصِفُوْنَۙ۝۱۵۹ اِلَّا عِبَادَ اللّٰهِ الْمُخْلَصِیْنَ۝۱۶۰

فَاِنَّكُمْ وَمَا تَعْبُدُوْنَ ﴿۱۶۱﴾ مَآ اَنْتُمْ عَلَيْهِ بِفٰتِنِيْنَ ﴿۱۶۲﴾ اِلَّا مَنْ هُوَ
صَالِ الْجَحِيْمِ ﴿۱۶۳﴾ وَمَا مِنَّآ اِلَّا لَهٗ مَقَامٌ مَّعْلُوْمٌ ﴿۱۶۴﴾ وَّاِنَّا لَنَحْنُ
الصَّآفُّوْنَ ﴿۱۶۵﴾ وَاِنَّا لَنَحْنُ الْمُسَبِّحُوْنَ ﴿۱۶۶﴾ وَاِنْ كَانُوْا لَيَقُوْلُوْنَ ﴿۱۶۷﴾
لَوْ اَنَّ عِنْدَنَا ذِكْرًا مِّنَ الْاَوَّلِيْنَ ﴿۱۶۸﴾ لَكُنَّا عِبَادَ اللّٰهِ الْمُخْلَصِيْنَ ﴿۱۶۹﴾
فَكَفَرُوْا بِهٖ فَسَوْفَ يَعْلَمُوْنَ ﴿۱۷۰﴾ وَلَقَدْ سَبَقَتْ كَلِمَتُنَا لِعِبَادِنَا
الْمُرْسَلِيْنَ ﴿۱۷۱﴾ اِنَّهُمْ لَهُمُ الْمَنْصُوْرُوْنَ ﴿۱۷۲﴾ وَاِنَّ جُنْدَنَا لَهُمُ
الْغٰلِبُوْنَ ﴿۱۷۳﴾ فَتَوَلَّ عَنْهُمْ حَتّٰى حِيْنٍ ﴿۱۷۴﴾ وَّاَبْصِرْهُمْ فَسَوْفَ يُبْصِرُوْنَ ﴿۱۷۵﴾
اَفَبِعَذَابِنَا يَسْتَعْجِلُوْنَ ﴿۱۷۶﴾ فَاِذَا نَزَلَ بِسَاحَتِهِمْ فَسَآءَ صَبَاحُ
الْمُنْذَرِيْنَ ﴿۱۷۷﴾ وَتَوَلَّ عَنْهُمْ حَتّٰى حِيْنٍ ﴿۱۷۸﴾ وَّاَبْصِرْ فَسَوْفَ يُبْصِرُوْنَ ﴿۱۷۹﴾
سُبْحٰنَ رَبِّكَ رَبِّ الْعِزَّةِ عَمَّا يَصِفُوْنَ ﴿۱۸۰﴾ وَسَلٰمٌ عَلَى
الْمُرْسَلِيْنَ ﴿۱۸۱﴾ وَالْحَمْدُ لِلّٰهِ رَبِّ الْعٰلَمِيْنَ ﴿۱۸۲﴾ ع ۵ ۹

سُوْرَةُ صٓ مَكِّيَّةٌ وَّهِيَ ثَمَانٌ وَّثَمَانُوْنَ اٰيَةً وَّخَمْسُ رُكُوْعَاتٍ

بِسْمِ اللّٰهِ الرَّحْمٰنِ الرَّحِيْمِ ○
صٓ وَالْقُرْاٰنِ ذِى الذِّكْرِ ﴿۱﴾ بَلِ الَّذِيْنَ كَفَرُوْا فِىْ عِزَّةٍ وَّشِقَاقٍ ﴿۲﴾
كَمْ اَهْلَكْنَا مِنْ قَبْلِهِمْ مِّنْ قَرْنٍ فَنَادَوْا وَّلَاتَ حِيْنَ مَنَاصٍ ﴿۳﴾

وَعَجِبُوۡۤا اَنۡ جَآءَهُمۡ مُّنۡذِرٌ مِّنۡهُمۡ وَقَالَ الۡكٰفِرُوۡنَ هٰذَا سٰحِرٌ
كَذَّابٌ ﴿٤﴾ اَجَعَلَ الۡاٰلِهَةَ اِلٰهًا وَّاحِدًا ۚ اِنَّ هٰذَا لَشَىۡءٌ عُجَابٌ ﴿٥﴾
وَانۡطَلَقَ الۡمَلَاُ مِنۡهُمۡ اَنِ امۡشُوۡا وَاصۡبِرُوۡا عَلٰٓى اٰلِهَتِكُمۡ ۖ اِنَّ هٰذَا
لَشَىۡءٌ يُّرَادُ ﴿٦﴾ مَا سَمِعۡنَا بِهٰذَا فِى الۡمِلَّةِ الۡاٰخِرَةِ ۖ اِنۡ هٰذَاۤ اِلَّا
اخۡتِلَاقٌ ﴿٧﴾ ءَاُنۡزِلَ عَلَيۡهِ الذِّكۡرُ مِنۡۢ بَيۡنِنَا ؕ بَلۡ هُمۡ فِىۡ شَكٍّ مِّنۡ
ذِكۡرِىۡ ۚ بَلۡ لَّمَّا يَذُوۡقُوۡا عَذَابِ ﴿٨﴾ اَمۡ عِنۡدَهُمۡ خَزَآئِنُ رَحۡمَةِ
رَبِّكَ الۡعَزِيۡزِ الۡوَهَّابِ ﴿٩﴾ اَمۡ لَهُمۡ مُّلۡكُ السَّمٰوٰتِ وَالۡاَرۡضِ وَمَا
بَيۡنَهُمَا فَلۡيَرۡتَقُوۡا فِى الۡاَسۡبَابِ ﴿١٠﴾ جُنۡدٌ مَّا هُنَالِكَ مَهۡزُوۡمٌ مِّنَ
الۡاَحۡزَابِ ﴿١١﴾ كَذَّبَتۡ قَبۡلَهُمۡ قَوۡمُ نُوۡحٍ وَّعَادٌ وَّفِرۡعَوۡنُ ذُو الۡاَوۡتَادِ ﴿١٢﴾
وَثَمُوۡدُ وَقَوۡمُ لُوۡطٍ وَّاَصۡحٰبُ لْئَيۡكَةِ ؕ اُولٰٓئِكَ الۡاَحۡزَابُ ﴿١٣﴾ اِنۡ
كُلٌّ اِلَّا كَذَّبَ الرُّسُلَ فَحَقَّ عِقَابِ ﴿١٤﴾ وَمَا يَنۡظُرُ هٰٓؤُلَآءِ ع ١
اِلَّا صَيۡحَةً وَّاحِدَةً مَّا لَهَا مِنۡ فَوَاقٍ ﴿١٥﴾ وَقَالُوۡا رَبَّنَا
عَجِّلۡ لَّنَا قِطَّنَا قَبۡلَ يَوۡمِ الۡحِسَابِ ﴿١٦﴾ اِصۡبِرۡ عَلٰى مَا
يَقُوۡلُوۡنَ وَاذۡكُرۡ عَبۡدَنَا دَاوٗدَ ذَا الۡاَيۡدِ ۚ اِنَّهٗۤ اَوَّابٌ ﴿١٧﴾
اِنَّا سَخَّرۡنَا الۡجِبَالَ مَعَهٗ يُسَبِّحۡنَ بِالۡعَشِىِّ وَالۡاِشۡرَاقِ ﴿١٨﴾

وَّالطَّيْرَ مَحْشُوْرَةً ؕ كُلٌّ لَّهٗۤ اَوَّابٌ ﴿۱۹﴾ وَشَدَدْنَا مُلْكَهٗ وَاٰتَيْنٰهُ الْحِكْمَةَ
وَفَصْلَ الْخِطَابِ ﴿۲۰﴾ وَهَلْ اَتٰىكَ نَبَؤُا الْخَصْمِ ۘ اِذْ تَسَوَّرُوا الْمِحْرَابَ ﴿۲۱﴾ ۙ وقف لازم
اِذْ دَخَلُوْا عَلٰى دَاوٗدَ فَفَزِعَ مِنْهُمْ قَالُوْا لَا تَخَفْ ۚ خَصْمٰنِ بَغٰى
بَعْضُنَا عَلٰى بَعْضٍ فَاحْكُمْ بَيْنَنَا بِالْحَقِّ وَلَا تُشْطِطْ وَاهْدِنَاۤ اِلٰى
سَوَآءِ الصِّرَاطِ ﴿۲۲﴾ اِنَّ هٰذَاۤ اَخِىْ قف لَهٗ تِسْعٌ وَّتِسْعُوْنَ نَعْجَةً وَّلِىَ
نَعْجَةٌ وَّاحِدَةٌ قف فَقَالَ اَكْفِلْنِيْهَا وَعَزَّنِىْ فِى الْخِطَابِ ﴿۲۳﴾ قَالَ لَقَدْ
ظَلَمَكَ بِسُؤَالِ نَعْجَتِكَ اِلٰى نِعَاجِهٖ ؕ وَاِنَّ كَثِيْرًا مِّنَ الْخُلَطَآءِ
لَيَبْغِىْ بَعْضُهُمْ عَلٰى بَعْضٍ اِلَّا الَّذِيْنَ اٰمَنُوْا وَعَمِلُوا الصّٰلِحٰتِ
وَقَلِيْلٌ مَّا هُمْ ؕ وَظَنَّ دَاوٗدُ اَنَّمَا فَتَنّٰهُ فَاسْتَغْفَرَ رَبَّهٗ وَخَرَّ رَاكِعًا
السجدة ۱۰ وَّاَنَابَ ۩ ﴿۲۴﴾ فَغَفَرْنَا لَهٗ ذٰلِكَ ؕ وَاِنَّ لَهٗ عِنْدَنَا لَزُلْفٰى وَحُسْنَ
مَاٰبٍ ﴿۲۵﴾ يٰدَاوٗدُ اِنَّا جَعَلْنٰكَ خَلِيْفَةً فِى الْاَرْضِ فَاحْكُمْ بَيْنَ
النَّاسِ بِالْحَقِّ وَلَا تَتَّبِعِ الْهَوٰى فَيُضِلَّكَ عَنْ سَبِيْلِ اللّٰهِ ؕ
اِنَّ الَّذِيْنَ يَضِلُّوْنَ عَنْ سَبِيْلِ اللّٰهِ لَهُمْ عَذَابٌ شَدِيْدٌۢ بِمَا نَسُوْا
ع ۲ يَوْمَ الْحِسَابِ ﴿۲۶﴾ وَمَا خَلَقْنَا السَّمَآءَ وَالْاَرْضَ وَمَا بَيْنَهُمَا بَاطِلًا ؕ
ذٰلِكَ ظَنُّ الَّذِيْنَ كَفَرُوْا ۚ فَوَيْلٌ لِّلَّذِيْنَ كَفَرُوْا مِنَ النَّارِ ﴿۲۷﴾ ؕ

اَمْ نَجْعَلُ الَّذِيْنَ اٰمَنُوْا وَعَمِلُوا الصّٰلِحٰتِ كَالْمُفْسِدِيْنَ فِى الْاَرْضِ ز
اَمْ نَجْعَلُ الْمُتَّقِيْنَ كَالْفُجَّارِ ﴿٢٨﴾ كِتٰبٌ اَنْزَلْنٰهُ اِلَيْكَ مُبٰرَكٌ
لِّيَدَّبَّرُوْٓا اٰيٰتِهٖ وَلِيَتَذَكَّرَ اُولُوا الْاَلْبَابِ ﴿٢٩﴾ وَوَهَبْنَا لِدَاوٗدَ سُلَيْمٰنَ ط
نِعْمَ الْعَبْدُ ط اِنَّهٗٓ اَوَّابٌ ﴿٣٠﴾ اِذْ عُرِضَ عَلَيْهِ بِالْعَشِيِّ الصّٰفِنٰتُ
الْجِيَادُ ﴿٣١﴾ لا فَقَالَ اِنِّيْٓ اَحْبَبْتُ حُبَّ الْخَيْرِ عَنْ ذِكْرِ رَبِّيْ ج حَتّٰى
تَوَارَتْ بِالْحِجَابِ ﴿٣٢﴾ قف رُدُّوْهَا عَلَيَّ ط فَطَفِقَ مَسْحًا بِالسُّوْقِ وَ
الْاَعْنَاقِ ﴿٣٣﴾ وَلَقَدْ فَتَنَّا سُلَيْمٰنَ وَاَلْقَيْنَا عَلٰى كُرْسِيِّهٖ جَسَدًا ثُمَّ
اَنَابَ ﴿٣٤﴾ قَالَ رَبِّ اغْفِرْ لِيْ وَهَبْ لِيْ مُلْكًا لَّا يَنْۢبَغِيْ لِاَحَدٍ مِّنْ
بَعْدِيْ ج اِنَّكَ اَنْتَ الْوَهَّابُ ﴿٣٥﴾ فَسَخَّرْنَا لَهُ الرِّيْحَ تَجْرِيْ بِاَمْرِهٖ
رُخَآءً حَيْثُ اَصَابَ ﴿٣٦﴾ لا وَالشَّيٰطِيْنَ كُلَّ بَنَّآءٍ وَّغَوَّاصٍ ﴿٣٧﴾ لا وَّاٰخَرِيْنَ
مُقَرَّنِيْنَ فِى الْاَصْفَادِ ﴿٣٨﴾ هٰذَا عَطَآؤُنَا فَامْنُنْ اَوْ اَمْسِكْ بِغَيْرِ
حِسَابٍ ﴿٣٩﴾ وَاِنَّ لَهٗ عِنْدَنَا لَزُلْفٰى وَحُسْنَ مَاٰبٍ ﴿٤٠﴾ ع وَاذْكُرْ عَبْدَنَآ ع ۳ وقف لازم
اَيُّوْبَ ط اِذْ نَادٰى رَبَّهٗٓ اَنِّيْ مَسَّنِيَ الشَّيْطٰنُ بِنُصْبٍ وَّعَذَابٍ ﴿٤١﴾ ط
اُرْكُضْ بِرِجْلِكَ ج هٰذَا مُغْتَسَلٌۢ بَارِدٌ وَّشَرَابٌ ﴿٤٢﴾ وَوَهَبْنَا لَهٗٓ
اَهْلَهٗ وَمِثْلَهُمْ مَّعَهُمْ رَحْمَةً مِّنَّا وَذِكْرٰى لِاُولِى الْاَلْبَابِ ﴿٤٣﴾

وَخُذْ بِيَدِكَ ضِغْثًا فَاضْرِبْ بِّهٖ وَلَا تَحْنَثْ ؕ اِنَّا وَجَدْنٰهُ صَابِرًا ؕ
نِعْمَ الْعَبْدُ ؕ اِنَّهٗۤ اَوَّابٌ ﴿۴۴﴾ وَاذْكُرْ عِبٰدَنَاۤ اِبْرٰهِيْمَ وَاِسْحٰقَ وَيَعْقُوْبَ
اُولِی الْاَيْدِیْ وَالْاَبْصَارِ ﴿۴۵﴾ اِنَّاۤ اَخْلَصْنٰهُمْ بِخَالِصَةٍ ذِكْرَى الدَّارِ ﴿۴۶﴾ ج
وَاِنَّهُمْ عِنْدَنَا لَمِنَ الْمُصْطَفَيْنَ الْاَخْيَارِ ﴿۴۷﴾ ؕ وَاذْكُرْ اِسْمٰعِيْلَ وَ
الْيَسَعَ وَذَا الْكِفْلِ ؕ وَكُلٌّ مِّنَ الْاَخْيَارِ ﴿۴۸﴾ ؕ هٰذَا ذِكْرٌ ؕ وَاِنَّ
لِلْمُتَّقِيْنَ لَحُسْنَ مَاٰبٍ ﴿۴۹﴾ لا جَنّٰتِ عَدْنٍ مُّفَتَّحَةً لَّهُمُ الْاَبْوَابُ ﴿۵۰﴾ ج
مُتَّكِـِٕيْنَ فِيْهَا يَدْعُوْنَ فِيْهَا بِفَاكِهَةٍ كَثِيْرَةٍ وَّشَرَابٍ ﴿۵۱﴾
وَعِنْدَهُمْ قٰصِرٰتُ الطَّرْفِ اَتْرَابٌ ﴿۵۲﴾ هٰذَا مَا تُوْعَدُوْنَ لِيَوْمِ
الْحِسَابِ ﴿۵۳﴾ اِنَّ هٰذَا لَرِزْقُنَا مَا لَهٗ مِنْ نَّفَادٍ ﴿۵۴﴾ ج صلے هٰذَا ؕ وَاِنَّ
لِلطّٰغِيْنَ لَشَرَّ مَاٰبٍ ﴿۵۵﴾ لا جَهَنَّمَ ج يَصْلَوْنَهَا ۚ فَبِئْسَ الْمِهَادُ ﴿۵۶﴾ هٰذَا لا
فَلْيَذُوْقُوْهُ حَمِيْمٌ وَّغَسَّاقٌ ﴿۵۷﴾ لا وَّاٰخَرُ مِنْ شَكْلِهٖۤ اَزْوَاجٌ ﴿۵۸﴾ ؕ هٰذَا
فَوْجٌ مُّقْتَحِمٌ مَّعَكُمْ ج لَا مَرْحَبًا بِهِمْ ؕ اِنَّهُمْ صَالُوا النَّارِ ﴿۵۹﴾ قَالُوْا
بَلْ اَنْتُمْ قف لَا مَرْحَبًا بِكُمْ ؕ اَنْتُمْ قَدَّمْتُمُوْهُ لَنَا ۚ فَبِئْسَ الْقَرَارُ ﴿۶۰﴾
قَالُوْا رَبَّنَا مَنْ قَدَّمَ لَنَا هٰذَا فَزِدْهُ عَذَابًا ضِعْفًا فِی النَّارِ ﴿۶۱﴾
وَقَالُوْا مَا لَنَا لَا نَرٰی رِجَالًا كُنَّا نَعُدُّهُمْ مِّنَ الْاَشْرَارِ ﴿۶۲﴾ ؕ

الثلٰثة

اَتَّخَذْنٰهُمْ سِخْرِيًّا اَمْ زَاغَتْ عَنْهُمُ الْاَبْصَارُ ﴿۶۳﴾ اِنَّ ذٰلِكَ لَحَقٌّ
تَخَاصُمُ اَهْلِ النَّارِ ﴿۶۴﴾ قُلْ اِنَّمَآ اَنَا مُنْذِرٌ ۖ وَّمَا مِنْ اِلٰهٍ اِلَّا اللّٰهُ عٌ ۴
الْوَاحِدُ الْقَهَّارُ ﴿۶۵﴾ رَبُّ السَّمٰوٰتِ وَالْاَرْضِ وَمَا بَيْنَهُمَا الْعَزِيْزُ
الْغَفَّارُ ﴿۶۶﴾ قُلْ هُوَ نَبَؤٌا عَظِيْمٌ ﴿۶۷﴾ اَنْتُمْ عَنْهُ مُعْرِضُوْنَ ﴿۶۸﴾ مَا
كَانَ لِيَ مِنْ عِلْمٍ بِالْمَلَاِ الْاَعْلٰٓى اِذْ يَخْتَصِمُوْنَ ﴿۶۹﴾ اِنْ يُّوْحٰٓى
اِلَيَّ اِلَّآ اَنَّمَآ اَنَا نَذِيْرٌ مُّبِيْنٌ ﴿۷۰﴾ اِذْ قَالَ رَبُّكَ لِلْمَلٰٓئِكَةِ اِنِّيْ
خَالِقٌ بَشَرًا مِّنْ طِيْنٍ ﴿۷۱﴾ فَاِذَا سَوَّيْتُهٗ وَنَفَخْتُ فِيْهِ مِنْ رُّوْحِيْ
فَقَعُوْا لَهٗ سٰجِدِيْنَ ﴿۷۲﴾ فَسَجَدَ الْمَلٰٓئِكَةُ كُلُّهُمْ اَجْمَعُوْنَ ﴿۷۳﴾ اِلَّآ
اِبْلِيْسَ ۭ اِسْتَكْبَرَ وَكَانَ مِنَ الْكٰفِرِيْنَ ﴿۷۴﴾ قَالَ يٰٓاِبْلِيْسُ مَا مَنَعَكَ
اَنْ تَسْجُدَ لِمَا خَلَقْتُ بِيَدَيَّ ۭ اَسْتَكْبَرْتَ اَمْ كُنْتَ مِنَ
الْعَالِيْنَ ﴿۷۵﴾ قَالَ اَنَا خَيْرٌ مِّنْهُ ۭ خَلَقْتَنِيْ مِنْ نَّارٍ وَّخَلَقْتَهٗ
مِنْ طِيْنٍ ﴿۷۶﴾ قَالَ فَاخْرُجْ مِنْهَا فَاِنَّكَ رَجِيْمٌ ﴿۷۷﴾ وَّاِنَّ عَلَيْكَ
لَعْنَتِيْٓ اِلٰى يَوْمِ الدِّيْنِ ﴿۷۸﴾ قَالَ رَبِّ فَاَنْظِرْنِيْٓ اِلٰى يَوْمِ
يُبْعَثُوْنَ ﴿۷۹﴾ قَالَ فَاِنَّكَ مِنَ الْمُنْظَرِيْنَ ﴿۸۰﴾ اِلٰى يَوْمِ
الْوَقْتِ الْمَعْلُوْمِ ﴿۸۱﴾ قَالَ فَبِعِزَّتِكَ لَاُغْوِيَنَّهُمْ اَجْمَعِيْنَ ﴿۸۲﴾

إلا عبادك منهم المخلصين ﴿٨٣﴾ قال فالحق والحق أقول ﴿٨٤﴾
لأملأن جهنم منك وممن تبعك منهم أجمعين ﴿٨٥﴾ قل
ما أسألكم عليه من أجر وما أنا من المتكلفين ﴿٨٦﴾ إن
هو إلا ذكر للعالمين ﴿٨٧﴾ ولتعلمن نبأه بعد حين ﴿٨٨﴾ ع ٥

سورة الزمر مكية وهي خمس وسبعون آية وثمان ركوعات

بسم الله الرحمن الرحيم

تنزيل الكتاب من الله العزيز الحكيم ﴿١﴾ إنا أنزلنا إليك
الكتاب بالحق فاعبد الله مخلصا له الدين ﴿٢﴾ ألا لله الدين
الخالص ۚ والذين اتخذوا من دونه أولياء ما نعبدهم
إلا ليقربونا إلى الله زلفى إن الله يحكم بينهم في ما هم فيه
يختلفون ۗ إن الله لا يهدي من هو كاذب كفار ﴿٣﴾ لو أراد
الله أن يتخذ ولدا لاصطفى مما يخلق ما يشاء ۚ سبحانه ۖ
هو الله الواحد القهار ﴿٤﴾ خلق السماوات والأرض بالحق ۖ
يكور الليل على النهار ويكور النهار على الليل وسخر الشمس
والقمر ۖ كل يجري لأجل مسمى ۗ ألا هو العزيز الغفار ﴿٥﴾

وقف لازم

خَلَقَكُمْ مِّنْ نَّفْسٍ وَّاحِدَةٍ ثُمَّ جَعَلَ مِنْهَا زَوْجَهَا وَاَنْزَلَ لَكُمْ
مِّنَ الْاَنْعَامِ ثَمٰنِيَةَ اَزْوَاجٍ ؕ يَخْلُقُكُمْ فِيْ بُطُوْنِ اُمَّهٰتِكُمْ خَلْقًا مِّنْۢ
بَعْدِ خَلْقٍ فِيْ ظُلُمٰتٍ ثَلٰثٍ ؕ ذٰلِكُمُ اللّٰهُ رَبُّكُمْ لَهُ الْمُلْكُ ؕ لَاۤ اِلٰهَ اِلَّا
هُوَ ۚ فَاَنّٰى تُصْرَفُوْنَ ۝۶ اِنْ تَكْفُرُوْا فَاِنَّ اللّٰهَ غَنِيٌّ عَنْكُمْ ۟ وَلَا
يَرْضٰى لِعِبَادِهِ الْكُفْرَ ۚ وَاِنْ تَشْكُرُوْا يَرْضَهُ لَكُمْ ؕ وَلَا تَزِرُ وَازِرَةٌ
وِّزْرَ اُخْرٰى ؕ ثُمَّ اِلٰى رَبِّكُمْ مَّرْجِعُكُمْ فَيُنَبِّئُكُمْ بِمَا كُنْتُمْ تَعْمَلُوْنَ ؕ اِنَّهٗ
عَلِيْمٌۢ بِذَاتِ الصُّدُوْرِ ۝۷ وَاِذَا مَسَّ الْاِنْسَانَ ضُرٌّ دَعَا رَبَّهٗ
مُنِيْبًا اِلَيْهِ ثُمَّ اِذَا خَوَّلَهٗ نِعْمَةً مِّنْهُ نَسِيَ مَا كَانَ يَدْعُوْۤا اِلَيْهِ
مِنْ قَبْلُ وَجَعَلَ لِلّٰهِ اَنْدَادًا لِّيُضِلَّ عَنْ سَبِيْلِهٖ ؕ قُلْ تَمَتَّعْ
بِكُفْرِكَ قَلِيْلًا ۖۗ اِنَّكَ مِنْ اَصْحٰبِ النَّارِ ۝۸ اَمَّنْ هُوَ قَانِتٌ
اٰنَآءَ الَّيْلِ سَاجِدًا وَّقَآئِمًا يَّحْذَرُ الْاٰخِرَةَ وَيَرْجُوْا رَحْمَةَ رَبِّهٖ ؕ
قُلْ هَلْ يَسْتَوِي الَّذِيْنَ يَعْلَمُوْنَ وَالَّذِيْنَ لَا يَعْلَمُوْنَ ؕ اِنَّمَا
يَتَذَكَّرُ اُولُوا الْاَلْبَابِ ۝۹ قُلْ يٰعِبَادِ الَّذِيْنَ اٰمَنُوا اتَّقُوْا ع ۱ ۱۵
رَبَّكُمْ ؕ لِلَّذِيْنَ اَحْسَنُوْا فِيْ هٰذِهِ الدُّنْيَا حَسَنَةٌ ؕ وَاَرْضُ اللّٰهِ
وَاسِعَةٌ ؕ اِنَّمَا يُوَفَّى الصّٰبِرُوْنَ اَجْرَهُمْ بِغَيْرِ حِسَابٍ ۝۱۰

قُلۡ اِنِّیۡۤ اُمِرۡتُ اَنۡ اَعۡبُدَ اللّٰهَ مُخۡلِصًا لَّهُ الدِّيۡنَ ۙ﴿۱۱﴾ وَاُمِرۡتُ لِاَنۡ
اَكُوۡنَ اَوَّلَ الۡمُسۡلِمِيۡنَ ﴿۱۲﴾ قُلۡ اِنِّیۡۤ اَخَافُ اِنۡ عَصَيۡتُ رَبِّیۡ عَذَابَ
يَوۡمٍ عَظِيۡمٍ ﴿۱۳﴾ قُلِ اللّٰهَ اَعۡبُدُ مُخۡلِصًا لَّهٗ دِيۡنِیۡ ۙ﴿۱۴﴾ فَاعۡبُدُوۡا مَا
شِئۡتُمۡ مِّنۡ دُوۡنِهٖ ؕ قُلۡ اِنَّ الۡخٰسِرِيۡنَ الَّذِيۡنَ خَسِرُوۡۤا اَنۡفُسَهُمۡ وَ
اَهۡلِيۡهِمۡ يَوۡمَ الۡقِيٰمَةِ ؕ اَلَا ذٰلِكَ هُوَ الۡخُسۡرَانُ الۡمُبِيۡنُ ﴿۱۵﴾ لَهُمۡ مِّنۡ
فَوۡقِهِمۡ ظُلَلٌ مِّنَ النَّارِ وَمِنۡ تَحۡتِهِمۡ ظُلَلٌ ؕ ذٰلِكَ يُخَوِّفُ اللّٰهُ بِهٖ
عِبَادَهٗ ؕ يٰعِبَادِ فَاتَّقُوۡنِ ﴿۱۶﴾ وَالَّذِيۡنَ اجۡتَنَبُوا الطَّاغُوۡتَ اَنۡ
يَّعۡبُدُوۡهَا وَاَنَابُوۡۤا اِلَى اللّٰهِ لَهُمُ الۡبُشۡرٰى ۚ فَبَشِّرۡ عِبَادِ ۙ﴿۱۷﴾ الَّذِيۡنَ
يَسۡتَمِعُوۡنَ الۡقَوۡلَ فَيَتَّبِعُوۡنَ اَحۡسَنَهٗ ؕ اُولٰٓئِكَ الَّذِيۡنَ هَدٰٮهُمُ اللّٰهُ
وَاُولٰٓئِكَ هُمۡ اُولُوا الۡاَلۡبَابِ ﴿۱۸﴾ اَفَمَنۡ حَقَّ عَلَيۡهِ كَلِمَةُ الۡعَذَابِ ؕ
اَفَاَنۡتَ تُنۡقِذُ مَنۡ فِى النَّارِ ۚ﴿۱۹﴾ لٰكِنِ الَّذِيۡنَ اتَّقَوۡا رَبَّهُمۡ لَهُمۡ غُرَفٌ مِّنۡ
فَوۡقِهَا غُرَفٌ مَّبۡنِيَّةٌ ۙ تَجۡرِىۡ مِنۡ تَحۡتِهَا الۡاَنۡهٰرُ ؕ وَعۡدَ اللّٰهِ ؕ لَا يُخۡلِفُ
اللّٰهُ الۡمِيۡعَادَ ﴿۲۰﴾ اَلَمۡ تَرَ اَنَّ اللّٰهَ اَنۡزَلَ مِنَ السَّمَآءِ مَآءً فَسَلَكَهٗ يَنَابِيۡعَ
فِى الۡاَرۡضِ ثُمَّ يُخۡرِجُ بِهٖ زَرۡعًا مُّخۡتَلِفًا اَلۡوَانُهٗ ثُمَّ يَهِيۡجُ فَتَرٰٮهُ مُصۡفَرًّا
ع ۲ ۱۶ ثُمَّ يَجۡعَلُهٗ حُطَامًا ؕ اِنَّ فِىۡ ذٰلِكَ لَذِكۡرٰى لِاُولِى الۡاَلۡبَابِ ﴿۲۱﴾ ع

اَفَمَنْ شَرَحَ اللّٰهُ صَدْرَهٗ لِلْاِسْلَامِ فَهُوَ عَلٰى نُوْرٍ مِّنْ رَّبِّهٖ ؕ فَوَيْلٌ
لِّلْقٰسِيَةِ قُلُوْبُهُمْ مِّنْ ذِكْرِ اللّٰهِ ؕ اُولٰٓئِكَ فِيْ ضَلٰلٍ مُّبِيْنٍ ﴿۲۲﴾ اَللّٰهُ
نَزَّلَ اَحْسَنَ الْحَدِيْثِ كِتٰبًا مُّتَشَابِهًا مَّثَانِيَ ۖ تَقْشَعِرُّ مِنْهُ جُلُوْدُ
الَّذِيْنَ يَخْشَوْنَ رَبَّهُمْ ۚ ثُمَّ تَلِيْنُ جُلُوْدُهُمْ وَقُلُوْبُهُمْ اِلٰى ذِكْرِ
اللّٰهِ ؕ ذٰلِكَ هُدَى اللّٰهِ يَهْدِيْ بِهٖ مَنْ يَّشَآءُ ؕ وَمَنْ يُّضْلِلِ اللّٰهُ
فَمَا لَهٗ مِنْ هَادٍ ﴿۲۳﴾ اَفَمَنْ يَّتَّقِيْ بِوَجْهِهٖ سُوْٓءَ الْعَذَابِ يَوْمَ
الْقِيٰمَةِ ؕ وَقِيْلَ لِلظّٰلِمِيْنَ ذُوْقُوْا مَا كُنْتُمْ تَكْسِبُوْنَ ﴿۲۴﴾ كَذَّبَ
الَّذِيْنَ مِنْ قَبْلِهِمْ فَاَتٰىهُمُ الْعَذَابُ مِنْ حَيْثُ لَا يَشْعُرُوْنَ ﴿۲۵﴾
فَاَذَاقَهُمُ اللّٰهُ الْخِزْيَ فِي الْحَيٰوةِ الدُّنْيَا ۚ وَلَعَذَابُ الْاٰخِرَةِ
اَكْبَرُ ۘ لَوْ كَانُوْا يَعْلَمُوْنَ ﴿۲۶﴾ وَلَقَدْ ضَرَبْنَا لِلنَّاسِ فِيْ هٰذَا وقف لازم
الْقُرْاٰنِ مِنْ كُلِّ مَثَلٍ لَّعَلَّهُمْ يَتَذَكَّرُوْنَ ﴿۲۷﴾ ۚ قُرْاٰنًا عَرَبِيًّا غَيْرَ
ذِيْ عِوَجٍ لَّعَلَّهُمْ يَتَّقُوْنَ ﴿۲۸﴾ ضَرَبَ اللّٰهُ مَثَلًا رَّجُلًا فِيْهِ
شُرَكَآءُ مُتَشٰكِسُوْنَ وَرَجُلًا سَلَمًا لِّرَجُلٍ ؕ هَلْ يَسْتَوِيٰنِ مَثَلًا ؕ
اَلْحَمْدُ لِلّٰهِ ۚ بَلْ اَكْثَرُهُمْ لَا يَعْلَمُوْنَ ﴿۲۹﴾ اِنَّكَ مَيِّتٌ وَّاِنَّهُمْ
مَّيِّتُوْنَ ﴿۳۰﴾ ثُمَّ اِنَّكُمْ يَوْمَ الْقِيٰمَةِ عِنْدَ رَبِّكُمْ تَخْتَصِمُوْنَ ﴿۳۱﴾ ع ۳ / ۱۷

فَمَنْ اَظْلَمُ مِمَّنْ كَذَبَ عَلَى اللّٰهِ وَكَذَّبَ بِالصِّدْقِ
اِذْ جَآءَهٗ ؕ اَلَيْسَ فِيْ جَهَنَّمَ مَثْوًى لِّلْكٰفِرِيْنَ ﴿٣٢﴾ وَالَّذِيْ جَآءَ
بِالصِّدْقِ وَصَدَّقَ بِهٖٓ اُولٰٓئِكَ هُمُ الْمُتَّقُوْنَ ﴿٣٣﴾ لَهُمْ مَّا
يَشَآءُوْنَ عِنْدَ رَبِّهِمْ ؕ ذٰلِكَ جَزٰٓؤُا الْمُحْسِنِيْنَ ﴿٣٤﴾ ۚۖ لِيُكَفِّرَ اللّٰهُ
عَنْهُمْ اَسْوَاَ الَّذِيْ عَمِلُوْا وَيَجْزِيَهُمْ اَجْرَهُمْ بِاَحْسَنِ
الَّذِيْ كَانُوْا يَعْمَلُوْنَ ﴿٣٥﴾ اَلَيْسَ اللّٰهُ بِكَافٍ عَبْدَهٗ ؕ وَيُخَوِّفُوْنَكَ
بِالَّذِيْنَ مِنْ دُوْنِهٖ ؕ وَمَنْ يُّضْلِلِ اللّٰهُ فَمَا لَهٗ مِنْ هَادٍ ﴿٣٦﴾ ۚ
وَمَنْ يَّهْدِ اللّٰهُ فَمَا لَهٗ مِنْ مُّضِلٍّ ؕ اَلَيْسَ اللّٰهُ بِعَزِيْزٍ
ذِي انْتِقَامٍ ﴿٣٧﴾ وَلَئِنْ سَاَلْتَهُمْ مَّنْ خَلَقَ السَّمٰوٰتِ
وَالْاَرْضَ لَيَقُوْلُنَّ اللّٰهُ ؕ قُلْ اَفَرَءَيْتُمْ مَّا تَدْعُوْنَ
مِنْ دُوْنِ اللّٰهِ اِنْ اَرَادَنِيَ اللّٰهُ بِضُرٍّ هَلْ هُنَّ كٰشِفٰتُ
ضُرِّهٖٓ اَوْ اَرَادَنِيْ بِرَحْمَةٍ هَلْ هُنَّ مُمْسِكٰتُ رَحْمَتِهٖ ؕ قُلْ
حَسْبِيَ اللّٰهُ ؕ عَلَيْهِ يَتَوَكَّلُ الْمُتَوَكِّلُوْنَ ﴿٣٨﴾ قُلْ يٰقَوْمِ
اعْمَلُوْا عَلٰى مَكَانَتِكُمْ اِنِّيْ عَامِلٌ ۚ فَسَوْفَ تَعْلَمُوْنَ ﴿٣٩﴾ ۙ
مَنْ يَّاْتِيْهِ عَذَابٌ يُّخْزِيْهِ وَيَحِلُّ عَلَيْهِ عَذَابٌ مُّقِيْمٌ ﴿٤٠﴾

إِنَّآ أَنْزَلْنَا عَلَيْكَ الْكِتٰبَ لِلنَّاسِ بِالْحَقِّ ۚ فَمَنِ اهْتَدٰى
فَلِنَفْسِهٖ ۚ وَمَنْ ضَلَّ فَإِنَّمَا يَضِلُّ عَلَيْهَا ۚ وَمَآ أَنْتَ عَلَيْهِمْ
بِوَكِيْلٍ ﴿٤١﴾ اَللّٰهُ يَتَوَفَّى الْأَنْفُسَ حِيْنَ مَوْتِهَا وَالَّتِيْ لَمْ ع ٤
تَمُتْ فِيْ مَنَامِهَا ۚ فَيُمْسِكُ الَّتِيْ قَضٰى عَلَيْهَا الْمَوْتَ وَ
يُرْسِلُ الْأُخْرٰىٓ إِلٰىٓ أَجَلٍ مُّسَمًّى ۗ إِنَّ فِيْ ذٰلِكَ لَاٰيٰتٍ لِّقَوْمٍ
يَّتَفَكَّرُوْنَ ﴿٤٢﴾ أَمِ اتَّخَذُوْا مِنْ دُوْنِ اللّٰهِ شُفَعَآءَ ۗ قُلْ
أَوَلَوْ كَانُوْا لَا يَمْلِكُوْنَ شَيْئًا وَّلَا يَعْقِلُوْنَ ﴿٤٣﴾ قُلْ لِّلّٰهِ
الشَّفَاعَةُ جَمِيْعًا ۗ لَهٗ مُلْكُ السَّمٰوٰتِ وَالْأَرْضِ ۗ ثُمَّ إِلَيْهِ
تُرْجَعُوْنَ ﴿٤٤﴾ وَإِذَا ذُكِرَ اللّٰهُ وَحْدَهُ اشْمَأَزَّتْ قُلُوْبُ الَّذِيْنَ
لَا يُؤْمِنُوْنَ بِالْاٰخِرَةِ ۚ وَإِذَا ذُكِرَ الَّذِيْنَ مِنْ دُوْنِهٖٓ إِذَا هُمْ
يَسْتَبْشِرُوْنَ ﴿٤٥﴾ قُلِ اللّٰهُمَّ فَاطِرَ السَّمٰوٰتِ وَالْأَرْضِ عٰلِمَ
الْغَيْبِ وَالشَّهَادَةِ أَنْتَ تَحْكُمُ بَيْنَ عِبَادِكَ فِيْ مَا كَانُوْا
فِيْهِ يَخْتَلِفُوْنَ ﴿٤٦﴾ وَلَوْ أَنَّ لِلَّذِيْنَ ظَلَمُوْا مَا فِي الْأَرْضِ
جَمِيْعًا وَّمِثْلَهٗ مَعَهٗ لَافْتَدَوْا بِهٖ مِنْ سُوْٓءِ الْعَذَابِ يَوْمَ
الْقِيٰمَةِ ۗ وَبَدَا لَهُمْ مِّنَ اللّٰهِ مَا لَمْ يَكُوْنُوْا يَحْتَسِبُوْنَ ﴿٤٧﴾

وَبَدَا لَهُمْ سَيِّاٰتُ مَا كَسَبُوْا وَحَاقَ بِهِمْ مَّا كَانُوْا بِهٖ
يَسْتَهْزِءُوْنَ ﴿۴۸﴾ فَاِذَا مَسَّ الْاِنْسَانَ ضُرٌّ دَعَانَا ؗ ثُمَّ اِذَا
خَوَّلْنٰهُ نِعْمَةً مِّنَّا ۙ قَالَ اِنَّمَآ اُوْتِيْتُهٗ عَلٰى عِلْمٍ ؕ بَلْ هِىَ فِتْنَةٌ
وَّلٰكِنَّ اَكْثَرَهُمْ لَا يَعْلَمُوْنَ ﴿۴۹﴾ قَدْ قَالَهَا الَّذِيْنَ مِنْ قَبْلِهِمْ
فَمَآ اَغْنٰى عَنْهُمْ مَّا كَانُوْا يَكْسِبُوْنَ ﴿۵۰﴾ فَاَصَابَهُمْ سَيِّاٰتُ
مَا كَسَبُوْا ؕ وَالَّذِيْنَ ظَلَمُوْا مِنْ هٰٓؤُلَآءِ سَيُصِيْبُهُمْ سَيِّاٰتُ
مَا كَسَبُوْا ۙ وَمَا هُمْ بِمُعْجِزِيْنَ ﴿۵۱﴾ اَوَلَمْ يَعْلَمُوْٓا اَنَّ اللّٰهَ يَبْسُطُ
الرِّزْقَ لِمَنْ يَّشَآءُ وَيَقْدِرُ ؕ اِنَّ فِىْ ذٰلِكَ لَاٰيٰتٍ لِّقَوْمٍ
يُّؤْمِنُوْنَ ﴿۵۲﴾ ع قُلْ يٰعِبَادِىَ الَّذِيْنَ اَسْرَفُوْا عَلٰٓى اَنْفُسِهِمْ ع ۵
لَا تَقْنَطُوْا مِنْ رَّحْمَةِ اللّٰهِ ؕ اِنَّ اللّٰهَ يَغْفِرُ الذُّنُوْبَ جَمِيْعًا ؕ
اِنَّهٗ هُوَ الْغَفُوْرُ الرَّحِيْمُ ﴿۵۳﴾ وَاَنِيْبُوْٓا اِلٰى رَبِّكُمْ وَاَسْلِمُوْا لَهٗ مِنْ
قَبْلِ اَنْ يَّاْتِيَكُمُ الْعَذَابُ ثُمَّ لَا تُنْصَرُوْنَ ﴿۵۴﴾ وَاتَّبِعُوْٓا اَحْسَنَ
مَآ اُنْزِلَ اِلَيْكُمْ مِّنْ رَّبِّكُمْ مِّنْ قَبْلِ اَنْ يَّاْتِيَكُمُ الْعَذَابُ
بَغْتَةً وَّاَنْتُمْ لَا تَشْعُرُوْنَ ﴿۵۵﴾ لا اَنْ تَقُوْلَ نَفْسٌ يّٰحَسْرَتٰى عَلٰى
مَا فَرَّطْتُّ فِىْ جَنْۢبِ اللّٰهِ وَاِنْ كُنْتُ لَمِنَ السّٰخِرِيْنَ ﴿۵۶﴾ لا

اَوْ تَقُوْلَ لَوْ اَنَّ اللّٰهَ هَدٰىنِیْ لَكُنْتُ مِنَ الْمُتَّقِیْنَۙ ۝۵۷ اَوْ
تَقُوْلَ حِیْنَ تَرَى الْعَذَابَ لَوْ اَنَّ لِیْ كَرَّةً فَاَكُوْنَ مِنَ
الْمُحْسِنِیْنَ ۝۵۸ بَلٰى قَدْ جَآءَتْكَ اٰیٰتِیْ فَكَذَّبْتَ بِهَا وَ اسْتَكْبَرْتَ
وَ كُنْتَ مِنَ الْكٰفِرِیْنَ ۝۵۹ وَ یَوْمَ الْقِیٰمَةِ تَرَى الَّذِیْنَ كَذَبُوْا
عَلَى اللّٰهِ وُجُوْهُهُمْ مُّسْوَدَّةٌ ؕ اَلَیْسَ فِیْ جَهَنَّمَ مَثْوًى
لِّلْمُتَكَبِّرِیْنَ ۝۶۰ وَ یُنَجِّی اللّٰهُ الَّذِیْنَ اتَّقَوْا بِمَفَازَتِهِمْ ۫ لَا
یَمَسُّهُمُ السُّوْٓءُ وَ لَا هُمْ یَحْزَنُوْنَ ۝۶۱ اَللّٰهُ خَالِقُ كُلِّ شَیْءٍ ۫ وَّ
هُوَ عَلٰى كُلِّ شَیْءٍ وَّكِیْلٌ ۝۶۲ لَهٗ مَقَالِیْدُ السَّمٰوٰتِ وَ الْاَرْضِ ؕ وَ
الَّذِیْنَ كَفَرُوْا بِاٰیٰتِ اللّٰهِ اُولٰٓىِٕكَ هُمُ الْخٰسِرُوْنَ ۝۶۳ قُلْ ع ۶
اَفَغَیْرَ اللّٰهِ تَاْمُرُوْٓنِّیْۤ اَعْبُدُ اَیُّهَا الْجٰهِلُوْنَ ۝۶۴ وَ لَقَدْ
اُوْحِیَ اِلَیْكَ وَ اِلَى الَّذِیْنَ مِنْ قَبْلِكَ ۚ لَىِٕنْ اَشْرَكْتَ
لَیَحْبَطَنَّ عَمَلُكَ وَ لَتَكُوْنَنَّ مِنَ الْخٰسِرِیْنَ ۝۶۵ بَلِ اللّٰهَ
فَاعْبُدْ وَ كُنْ مِّنَ الشّٰكِرِیْنَ ۝۶۶ وَ مَا قَدَرُوا اللّٰهَ حَقَّ
قَدْرِهٖ ۖۗ وَ الْاَرْضُ جَمِیْعًا قَبْضَتُهٗ یَوْمَ الْقِیٰمَةِ وَ السَّمٰوٰتُ
مَطْوِیّٰتٌۢ بِیَمِیْنِهٖ ؕ سُبْحٰنَهٗ وَ تَعٰلٰى عَمَّا یُشْرِكُوْنَ ۝۶۷

وَنُفِخَ فِي الصُّوْرِ فَصَعِقَ مَنْ فِي السَّمٰوٰتِ وَمَنْ فِي الْاَرْضِ
اِلَّا مَنْ شَآءَ اللّٰهُ ؕ ثُمَّ نُفِخَ فِيْهِ اُخْرٰى فَاِذَا هُمْ قِيَامٌ يَّنْظُرُوْنَ ﴿٦٨﴾
وَاَشْرَقَتِ الْاَرْضُ بِنُوْرِ رَبِّهَا وَوُضِعَ الْكِتٰبُ وَجِايْٓءَ بِالنَّبِيّٖنَ
وَالشُّهَدَآءِ وَقُضِيَ بَيْنَهُمْ بِالْحَقِّ وَهُمْ لَا يُظْلَمُوْنَ ﴿٦٩﴾ وَوُفِّيَتْ
كُلُّ نَفْسٍ مَّا عَمِلَتْ وَهُوَ اَعْلَمُ بِمَا يَفْعَلُوْنَ ﴿٧٠﴾ ع وَسِيْقَ
الَّذِيْنَ كَفَرُوْٓا اِلٰى جَهَنَّمَ زُمَرًا ؕ حَتّٰٓى اِذَا جَآءُوْهَا فُتِحَتْ
اَبْوَابُهَا وَقَالَ لَهُمْ خَزَنَتُهَآ اَلَمْ يَاْتِكُمْ رُسُلٌ مِّنْكُمْ
يَتْلُوْنَ عَلَيْكُمْ اٰيٰتِ رَبِّكُمْ وَيُنْذِرُوْنَكُمْ لِقَآءَ يَوْمِكُمْ
هٰذَا ؕ قَالُوْا بَلٰى وَلٰكِنْ حَقَّتْ كَلِمَةُ الْعَذَابِ عَلَى الْكٰفِرِيْنَ ﴿٧١﴾
قِيْلَ ادْخُلُوْٓا اَبْوَابَ جَهَنَّمَ خٰلِدِيْنَ فِيْهَا ۚ فَبِئْسَ مَثْوَى
الْمُتَكَبِّرِيْنَ ﴿٧٢﴾ وَسِيْقَ الَّذِيْنَ اتَّقَوْا رَبَّهُمْ اِلَى الْجَنَّةِ زُمَرًا ؕ
حَتّٰٓى اِذَا جَآءُوْهَا وَفُتِحَتْ اَبْوَابُهَا وَقَالَ لَهُمْ خَزَنَتُهَا
سَلٰمٌ عَلَيْكُمْ طِبْتُمْ فَادْخُلُوْهَا خٰلِدِيْنَ ﴿٧٣﴾ وَقَالُوا
الْحَمْدُ لِلّٰهِ الَّذِيْ صَدَقَنَا وَعْدَهٗ وَاَوْرَثَنَا الْاَرْضَ
نَتَبَوَّاُ مِنَ الْجَنَّةِ حَيْثُ نَشَآءُ ۚ فَنِعْمَ اَجْرُ الْعٰمِلِيْنَ ﴿٧٤﴾

وَتَرَى الْمَلٰٓئِكَةَ حَآفِّيْنَ مِنْ حَوْلِ الْعَرْشِ يُسَبِّحُوْنَ بِحَمْدِ
رَبِّهِمْ ۚ وَقُضِيَ بَيْنَهُمْ بِالْحَقِّ وَقِيْلَ الْحَمْدُ لِلّٰهِ رَبِّ الْعٰلَمِيْنَ ﴿۷۵﴾ ع ربع ۵ ۸

سُوْرَةُ الْمُؤْمِنِ مَكِّيَّةٌ وَّهِيَ خَمْسٌ وَّثَمَانُوْنَ اٰيَةً وَّتِسْعُ رُكُوْعَاتٍ

بِسْمِ اللّٰهِ الرَّحْمٰنِ الرَّحِيْمِ ○

حٰمٓ ۚ ﴿۱﴾ تَنْزِيْلُ الْكِتٰبِ مِنَ اللّٰهِ الْعَزِيْزِ الْعَلِيْمِ ۙ ﴿۲﴾ غَافِرِ الذَّنْۢبِ
وَقَابِلِ التَّوْبِ شَدِيْدِ الْعِقَابِ ذِي الطَّوْلِ ؕ لَآ اِلٰهَ اِلَّا هُوَ ؕ
اِلَيْهِ الْمَصِيْرُ ﴿۳﴾ مَا يُجَادِلُ فِيْٓ اٰيٰتِ اللّٰهِ اِلَّا الَّذِيْنَ كَفَرُوْا فَلَا
يَغْرُرْكَ تَقَلُّبُهُمْ فِي الْبِلَادِ ﴿۴﴾ كَذَّبَتْ قَبْلَهُمْ قَوْمُ نُوْحٍ وَّ
الْاَحْزَابُ مِنْۢ بَعْدِهِمْ ۠ وَهَمَّتْ كُلُّ اُمَّةٍۢ بِرَسُوْلِهِمْ
لِيَاْخُذُوْهُ وَجٰدَلُوْا بِالْبَاطِلِ لِيُدْحِضُوْا بِهِ الْحَقَّ فَاَخَذْتُهُمْ ۣ قف
فَكَيْفَ كَانَ عِقَابِ ﴿۵﴾ وَكَذٰلِكَ حَقَّتْ كَلِمَتُ رَبِّكَ عَلَى الَّذِيْنَ
كَفَرُوْٓا اَنَّهُمْ اَصْحٰبُ النَّارِ ۘ ﴿۶﴾ اَلَّذِيْنَ يَحْمِلُوْنَ الْعَرْشَ وَمَنْ
حَوْلَهٗ يُسَبِّحُوْنَ بِحَمْدِ رَبِّهِمْ وَيُؤْمِنُوْنَ بِهٖ وَيَسْتَغْفِرُوْنَ
لِلَّذِيْنَ اٰمَنُوْا ۚ رَبَّنَا وَسِعْتَ كُلَّ شَيْءٍ رَّحْمَةً وَّعِلْمًا فَاغْفِرْ
لِلَّذِيْنَ تَابُوْا وَاتَّبَعُوْا سَبِيْلَكَ وَقِهِمْ عَذَابَ الْجَحِيْمِ ﴿۷﴾

وقف لازم
وقف النبی صلی اللہ علیہ وسلم ۱۲

رَبَّنَا وَاَدۡخِلۡهُمۡ جَنّٰتِ عَدۡنِ ۣالَّتِىۡ وَعَدْتَّهُمۡ وَمَنۡ صَلَحَ
مِنۡ اٰبَآئِهِمۡ وَاَزۡوَاجِهِمۡ وَذُرِّيّٰتِهِمۡ ؕ اِنَّكَ اَنۡتَ الۡعَزِيۡزُ
الۡحَكِيۡمُ ۙ﴿۸﴾ وَقِهِمُ السَّيِّاٰتِ ؕ وَمَنۡ تَقِ السَّيِّاٰتِ يَوۡمَئِذٍ
فَقَدۡ رَحِمۡتَهٗ ؕ وَذٰلِكَ هُوَ الۡفَوۡزُ الۡعَظِيۡمُ ﴿۹﴾ اِنَّ الَّذِيۡنَ
كَفَرُوۡا يُنَادَوۡنَ لَمَقۡتُ اللّٰهِ اَكۡبَرُ مِنۡ مَّقۡتِكُمۡ اَنۡفُسَكُمۡ
اِذۡ تُدۡعَوۡنَ اِلَى الۡاِيۡمَانِ فَتَكۡفُرُوۡنَ ﴿۱۰﴾ قَالُوۡا رَبَّنَاۤ اَمَتَّنَا
اثۡنَتَيۡنِ وَاَحۡيَيۡتَنَا اثۡنَتَيۡنِ فَاعۡتَرَفۡنَا بِذُنُوۡبِنَا فَهَلۡ اِلٰى
خُرُوۡجٍ مِّنۡ سَبِيۡلٍ ﴿۱۱﴾ ذٰلِكُمۡ بِاَنَّهٗۤ اِذَا دُعِىَ اللّٰهُ وَحۡدَهٗ
كَفَرۡتُمۡ ۚ وَاِنۡ يُّشۡرَكۡ بِهٖ تُؤۡمِنُوۡا ؕ فَالۡحُكۡمُ لِلّٰهِ الۡعَلِىِّ الۡكَبِيۡرِ ﴿۱۲﴾
هُوَ الَّذِىۡ يُرِيۡكُمۡ اٰيٰتِهٖ وَيُنَزِّلُ لَكُمۡ مِّنَ السَّمَآءِ رِزۡقًا ؕ
وَمَا يَتَذَكَّرُ اِلَّا مَنۡ يُّنِيۡبُ ﴿۱۳﴾ فَادۡعُوا اللّٰهَ مُخۡلِصِيۡنَ لَهُ
الدِّيۡنَ وَلَوۡ كَرِهَ الۡكٰفِرُوۡنَ ﴿۱۴﴾ رَفِيۡعُ الدَّرَجٰتِ ذُو الۡعَرۡشِ ۚ
يُلۡقِى الرُّوۡحَ مِنۡ اَمۡرِهٖ عَلٰى مَنۡ يَّشَآءُ مِنۡ عِبَادِهٖ لِيُنۡذِرَ
يَوۡمَ التَّلَاقِ ۙ﴿۱۵﴾ يَوۡمَ هُمۡ بٰرِزُوۡنَ ۚ لَا يَخۡفٰى عَلَى اللّٰهِ
مِنۡهُمۡ شَىۡءٌ ؕ لِمَنِ الۡمُلۡكُ الۡيَوۡمَ ؕ لِلّٰهِ الۡوَاحِدِ الۡقَهَّارِ ﴿۱۶﴾

ع ۱ ۹ ۲

اَلْيَوْمَ تُجْزٰى كُلُّ نَفْسٍۭ بِمَا كَسَبَتْ ؕ لَا ظُلْمَ الْيَوْمَ ؕ اِنَّ اللّٰهَ
سَرِيْعُ الْحِسَابِ ﴿۱۷﴾ وَاَنْذِرْهُمْ يَوْمَ الْاٰزِفَةِ اِذِ الْقُلُوْبُ لَدَى
الْحَنَاجِرِ كٰظِمِيْنَ ۬ؕ مَا لِلظّٰلِمِيْنَ مِنْ حَمِيْمٍ وَّلَا شَفِيْعٍ
يُّطَاعُ ﴿۱۸﴾ؕ يَعْلَمُ خَآئِنَةَ الْاَعْيُنِ وَمَا تُخْفِى الصُّدُوْرُ ﴿۱۹﴾
وَاللّٰهُ يَقْضِىْ بِالْحَقِّ ؕ وَالَّذِيْنَ يَدْعُوْنَ مِنْ دُوْنِهٖ لَا
يَقْضُوْنَ بِشَىْءٍ ؕ اِنَّ اللّٰهَ هُوَ السَّمِيْعُ الْبَصِيْرُ ﴿۲۰﴾ؑ اَوَلَمْ ع ۲/۱۱
يَسِيْرُوْا فِى الْاَرْضِ فَيَنْظُرُوْا كَيْفَ كَانَ عَاقِبَةُ الَّذِيْنَ
كَانُوْا مِنْ قَبْلِهِمْ ؕ كَانُوْا هُمْ اَشَدَّ مِنْهُمْ قُوَّةً وَّاٰثَارًا فِى
الْاَرْضِ فَاَخَذَهُمُ اللّٰهُ بِذُنُوْبِهِمْ ؕ وَمَا كَانَ لَهُمْ مِّنَ اللّٰهِ
مِنْ وَّاقٍ ﴿۲۱﴾ ذٰلِكَ بِاَنَّهُمْ كَانَتْ تَّاْتِيْهِمْ رُسُلُهُمْ بِالْبَيِّنٰتِ
فَكَفَرُوْا فَاَخَذَهُمُ اللّٰهُ ؕ اِنَّهٗ قَوِىٌّ شَدِيْدُ الْعِقَابِ ﴿۲۲﴾ وَلَقَدْ
اَرْسَلْنَا مُوْسٰى بِاٰيٰتِنَا وَسُلْطٰنٍ مُّبِيْنٍ ﴿۲۳﴾ۙ اِلٰى فِرْعَوْنَ وَ
هَامٰنَ وَقَارُوْنَ فَقَالُوْا سٰحِرٌ كَذَّابٌ ﴿۲۴﴾ فَلَمَّا جَآءَهُمْ
بِالْحَقِّ مِنْ عِنْدِنَا قَالُوا اقْتُلُوْۤا اَبْنَآءَ الَّذِيْنَ اٰمَنُوْا مَعَهٗ
وَاسْتَحْيُوْا نِسَآءَهُمْ ؕ وَمَا كَيْدُ الْكٰفِرِيْنَ اِلَّا فِىْ ضَلٰلٍ ﴿۲۵﴾

وَقَالَ فِرْعَوْنُ ذَرُوْنِيْٓ اَقْتُلْ مُوْسٰى وَلْيَدْعُ رَبَّهٗ ۚ اِنِّيْٓ
اَخَافُ اَنْ يُّبَدِّلَ دِيْنَكُمْ اَوْ اَنْ يُّظْهِرَ فِي الْاَرْضِ
الْفَسَادَ ﴿۲۶﴾ وَقَالَ مُوْسٰٓى اِنِّيْ عُذْتُ بِرَبِّيْ وَرَبِّكُمْ
مِّنْ كُلِّ مُتَكَبِّرٍ لَّا يُؤْمِنُ بِيَوْمِ الْحِسَابِ ﴿۲۷﴾ وَقَالَ رَجُلٌ ۳ ع ۷ ۸
مُّؤْمِنٌ ۖ مِّنْ اٰلِ فِرْعَوْنَ يَكْتُمُ اِيْمَانَهٗٓ اَتَقْتُلُوْنَ رَجُلًا
اَنْ يَّقُوْلَ رَبِّيَ اللّٰهُ وَقَدْ جَآءَكُمْ بِالْبَيِّنٰتِ مِنْ رَّبِّكُمْ ؕ
وَاِنْ يَّكُ كَاذِبًا فَعَلَيْهِ كَذِبُهٗ ۚ وَاِنْ يَّكُ صَادِقًا يُّصِبْكُمْ
بَعْضُ الَّذِيْ يَعِدُكُمْ ؕ اِنَّ اللّٰهَ لَا يَهْدِيْ مَنْ هُوَ مُسْرِفٌ
كَذَّابٌ ﴿۲۸﴾ يٰقَوْمِ لَكُمُ الْمُلْكُ الْيَوْمَ ظٰهِرِيْنَ فِي الْاَرْضِ ۫
فَمَنْ يَّنْصُرُنَا مِنْۢ بَاْسِ اللّٰهِ اِنْ جَآءَنَا ؕ قَالَ فِرْعَوْنُ
مَآ اُرِيْكُمْ اِلَّا مَآ اَرٰى وَمَآ اَهْدِيْكُمْ اِلَّا سَبِيْلَ الرَّشَادِ ﴿۲۹﴾
وَقَالَ الَّذِيْٓ اٰمَنَ يٰقَوْمِ اِنِّيْٓ اَخَافُ عَلَيْكُمْ مِّثْلَ
يَوْمِ الْاَحْزَابِ ﴿۳۰﴾ ۙ مِثْلَ دَاْبِ قَوْمِ نُوْحٍ وَّعَادٍ وَّثَمُوْدَ
وَالَّذِيْنَ مِنْۢ بَعْدِهِمْ ؕ وَمَا اللّٰهُ يُرِيْدُ ظُلْمًا لِّلْعِبَادِ ﴿۳۱﴾
وَيٰقَوْمِ اِنِّيْٓ اَخَافُ عَلَيْكُمْ يَوْمَ التَّنَادِ ﴿۳۲﴾ ۙ

يَوْمَ تُوَلُّوْنَ مُدْبِرِيْنَ ۚ مَا لَكُمْ مِّنَ اللّٰهِ مِنْ عَاصِمٍ ۚ وَمَنْ يُّضْلِلِ
اللّٰهُ فَمَا لَهٗ مِنْ هَادٍ ﴿۳۳﴾ وَلَقَدْ جَآءَكُمْ يُوْسُفُ مِنْ قَبْلُ
بِالْبَيِّنٰتِ فَمَا زِلْتُمْ فِيْ شَكٍّ مِّمَّا جَآءَكُمْ بِهٖ ۭ حَتّٰٓى اِذَا هَلَكَ قُلْتُمْ
لَنْ يَّبْعَثَ اللّٰهُ مِنْۢ بَعْدِهٖ رَسُوْلًا ۭ كَذٰلِكَ يُضِلُّ اللّٰهُ مَنْ هُوَ
مُسْرِفٌ مُّرْتَابُۨ ۚ ﴿۳۴﴾ صلے الَّذِيْنَ يُجَادِلُوْنَ فِيْٓ اٰيٰتِ اللّٰهِ بِغَيْرِ سُلْطٰنٍ
اَتٰىهُمْ ۭ كَبُرَ مَقْتًا عِنْدَ اللّٰهِ وَعِنْدَ الَّذِيْنَ اٰمَنُوْا ۭ كَذٰلِكَ يَطْبَعُ
اللّٰهُ عَلٰى كُلِّ قَلْبِ مُتَكَبِّرٍ جَبَّارٍ ﴿۳۵﴾ وَقَالَ فِرْعَوْنُ يٰهَامٰنُ ابْنِ
لِيْ صَرْحًا لَّعَلِّيْٓ اَبْلُغُ الْاَسْبَابَ ﴿۳۶﴾ لا اَسْبَابَ السَّمٰوٰتِ فَاَطَّلِعَ
اِلٰٓى اِلٰهِ مُوْسٰى وَاِنِّيْ لَاَظُنُّهٗ كَاذِبًا ۭ وَكَذٰلِكَ زُيِّنَ لِفِرْعَوْنَ سُوْۗءُ
عَمَلِهٖ وَصُدَّ عَنِ السَّبِيْلِ ۭ وَمَا كَيْدُ فِرْعَوْنَ اِلَّا فِيْ تَبَابٍ ﴿۳۷﴾ ع ۴ ۹
وَقَالَ الَّذِيْٓ اٰمَنَ يٰقَوْمِ اتَّبِعُوْنِ اَهْدِكُمْ سَبِيْلَ الرَّشَادِ ﴿۳۸﴾ ج
يٰقَوْمِ اِنَّمَا هٰذِهِ الْحَيٰوةُ الدُّنْيَا مَتَاعٌ ۡ وَّاِنَّ الْاٰخِرَةَ هِيَ دَارُ
الْقَرَارِ ﴿۳۹﴾ مَنْ عَمِلَ سَيِّئَةً فَلَا يُجْزٰٓى اِلَّا مِثْلَهَا ۚ وَمَنْ
عَمِلَ صَالِحًا مِّنْ ذَكَرٍ اَوْ اُنْثٰى وَهُوَ مُؤْمِنٌ فَاُولٰۗىِٕكَ
يَدْخُلُوْنَ الْجَنَّةَ يُرْزَقُوْنَ فِيْهَا بِغَيْرِ حِسَابٍ ﴿۴۰﴾

النصف

وَيٰقَوْمِ مَا لِيْۤ اَدْعُوْكُمْ اِلَى النَّجٰوةِ وَتَدْعُوْنَنِيْۤ اِلَى النَّارِ ؕ ﴿۴۱﴾
تَدْعُوْنَنِيْ لِاَكْفُرَ بِاللّٰهِ وَاُشْرِكَ بِهٖ مَا لَيْسَ لِيْ بِهٖ عِلْمٌ ز
وَّاَنَا اَدْعُوْكُمْ اِلَى الْعَزِيْزِ الْغَفَّارِ ﴿۴۲﴾ لَا جَرَمَ اَنَّمَا تَدْعُوْنَنِيْۤ
اِلَيْهِ لَيْسَ لَهٗ دَعْوَةٌ فِي الدُّنْيَا وَلَا فِي الْاٰخِرَةِ وَاَنَّ مَرَدَّنَاۤ
اِلَى اللّٰهِ وَاَنَّ الْمُسْرِفِيْنَ هُمْ اَصْحٰبُ النَّارِ ﴿۴۳﴾ فَسَتَذْكُرُوْنَ
مَاۤ اَقُوْلُ لَكُمْ ؕ وَاُفَوِّضُ اَمْرِيْۤ اِلَى اللّٰهِ ؕ اِنَّ اللّٰهَ بَصِيْرٌۢ
بِالْعِبَادِ ﴿۴۴﴾ فَوَقٰىهُ اللّٰهُ سَيِّاٰتِ مَا مَكَرُوْا وَحَاقَ
بِاٰلِ فِرْعَوْنَ سُوْٓءُ الْعَذَابِ ﴿۴۵﴾ ۚ اَلنَّارُ يُعْرَضُوْنَ عَلَيْهَا
غُدُوًّا وَّعَشِيًّا ۚ وَيَوْمَ تَقُوْمُ السَّاعَةُ قف اَدْخِلُوْۤا اٰلَ
فِرْعَوْنَ اَشَدَّ الْعَذَابِ ﴿۴۶﴾ وَاِذْ يَتَحَآجُّوْنَ فِي النَّارِ
فَيَقُوْلُ الضُّعَفٰٓؤُا لِلَّذِيْنَ اسْتَكْبَرُوْۤا اِنَّا كُنَّا لَكُمْ
تَبَعًا فَهَلْ اَنْتُمْ مُّغْنُوْنَ عَنَّا نَصِيْبًا مِّنَ النَّارِ ﴿۴۷﴾
قَالَ الَّذِيْنَ اسْتَكْبَرُوْۤا اِنَّا كُلٌّ فِيْهَاۤ ۙ اِنَّ اللّٰهَ قَدْ حَكَمَ
بَيْنَ الْعِبَادِ ﴿۴۸﴾ وَقَالَ الَّذِيْنَ فِي النَّارِ لِخَزَنَةِ جَهَنَّمَ
ادْعُوْا رَبَّكُمْ يُخَفِّفْ عَنَّا يَوْمًا مِّنَ الْعَذَابِ ﴿۴۹﴾

قَالُوْٓا اَوَلَمْ تَكُ تَاْتِيْكُمْ رُسُلُكُمْ بِالْبَيِّنٰتِ ؕ قَالُوْا بَلٰى ؕ
قَالُوْا فَادْعُوْا ۚ وَمَا دُعٰٓؤُا الْكٰفِرِيْنَ اِلَّا فِيْ ضَلٰلٍ ﴿۵۰﴾ ع ۵ ۱۰
اِنَّا لَنَنْصُرُ رُسُلَنَا وَالَّذِيْنَ اٰمَنُوْا فِي الْحَيٰوةِ الدُّنْيَا
وَيَوْمَ يَقُوْمُ الْاَشْهَادُ ﴿۵۱﴾ يَوْمَ لَا يَنْفَعُ الظّٰلِمِيْنَ
مَعْذِرَتُهُمْ وَلَهُمُ اللَّعْنَةُ وَلَهُمْ سُوْٓءُ الدَّارِ ﴿۵۲﴾ وَلَقَدْ
اٰتَيْنَا مُوْسَى الْهُدٰى وَاَوْرَثْنَا بَنِيْٓ اِسْرَآءِيْلَ الْكِتٰبَ ﴿۵۳﴾ لا
هُدًى وَّذِكْرٰى لِاُولِي الْاَلْبَابِ ﴿۵۴﴾ فَاصْبِرْ اِنَّ وَعْدَ
اللّٰهِ حَقٌّ وَّاسْتَغْفِرْ لِذَنْۢبِكَ وَسَبِّحْ بِحَمْدِ رَبِّكَ
بِالْعَشِيِّ وَالْاِبْكَارِ ﴿۵۵﴾ اِنَّ الَّذِيْنَ يُجَادِلُوْنَ فِيْٓ اٰيٰتِ
اللّٰهِ بِغَيْرِ سُلْطٰنٍ اَتٰىهُمْ ۙ اِنْ فِيْ صُدُوْرِهِمْ اِلَّا كِبْرٌ
مَّا هُمْ بِبَالِغِيْهِ ۚ فَاسْتَعِذْ بِاللّٰهِ ؕ اِنَّهٗ هُوَ السَّمِيْعُ
الْبَصِيْرُ ﴿۵۶﴾ لَخَلْقُ السَّمٰوٰتِ وَالْاَرْضِ اَكْبَرُ مِنْ خَلْقِ
النَّاسِ وَلٰكِنَّ اَكْثَرَ النَّاسِ لَا يَعْلَمُوْنَ ﴿۵۷﴾ وَمَا
يَسْتَوِي الْاَعْمٰى وَالْبَصِيْرُ ۙ۬ وَالَّذِيْنَ اٰمَنُوْا وَ
عَمِلُوا الصّٰلِحٰتِ وَلَا الْمُسِيْٓءُ ؕ قَلِيْلًا مَّا تَتَذَكَّرُوْنَ ﴿۵۸﴾

إِنَّ السَّاعَةَ لَاٰتِيَةٌ لَّا رَيْبَ فِيهَا وَلٰكِنَّ أَكْثَرَ النَّاسِ
لَا يُؤْمِنُونَ ۝۵۹ وَقَالَ رَبُّكُمُ ادْعُونِيٓ أَسْتَجِبْ لَكُمْ ط
إِنَّ الَّذِينَ يَسْتَكْبِرُونَ عَنْ عِبَادَتِي سَيَدْخُلُونَ جَهَنَّمَ
دَاخِرِينَ ع ۝۶۰ اللّٰهُ الَّذِي جَعَلَ لَكُمُ الَّيْلَ لِتَسْكُنُوا فِيهِ الربع ۶
وَالنَّهَارَ مُبْصِرًا ط إِنَّ اللّٰهَ لَذُو فَضْلٍ عَلَى النَّاسِ وَ
لٰكِنَّ أَكْثَرَ النَّاسِ لَا يَشْكُرُونَ ۝۶۱ ذٰلِكُمُ اللّٰهُ رَبُّكُمْ خَالِقُ
كُلِّ شَيْءٍ لَآ إِلٰهَ إِلَّا هُوَ فَأَنّٰى تُؤْفَكُونَ ۝۶۲ كَذٰلِكَ وقف لازم
يُؤْفَكُ الَّذِينَ كَانُوا بِاٰيٰتِ اللّٰهِ يَجْحَدُونَ ۝۶۳ اللّٰهُ
الَّذِي جَعَلَ لَكُمُ الْأَرْضَ قَرَارًا وَّالسَّمَآءَ بِنَآءً وَّصَوَّرَكُمْ
فَأَحْسَنَ صُوَرَكُمْ وَرَزَقَكُمْ مِّنَ الطَّيِّبٰتِ ط ذٰلِكُمُ
اللّٰهُ رَبُّكُمْ صلے فَتَبٰرَكَ اللّٰهُ رَبُّ الْعٰلَمِينَ ۝۶۴ هُوَ
الْحَيُّ لَآ إِلٰهَ إِلَّا هُوَ فَادْعُوهُ مُخْلِصِينَ لَهُ الدِّينَ ط
الْحَمْدُ لِلّٰهِ رَبِّ الْعٰلَمِينَ ۝۶۵ قُلْ إِنِّي نُهِيتُ أَنْ أَعْبُدَ
الَّذِينَ تَدْعُونَ مِنْ دُونِ اللّٰهِ لَمَّا جَآءَنِيَ الْبَيِّنٰتُ
مِنْ رَّبِّي ز وَأُمِرْتُ أَنْ أُسْلِمَ لِرَبِّ الْعٰلَمِينَ ۝۶۶

هُوَ الَّذِيْ خَلَقَكُمْ مِّنْ تُرَابٍ ثُمَّ مِنْ نُّطْفَةٍ ثُمَّ مِنْ عَلَقَةٍ
ثُمَّ يُخْرِجُكُمْ طِفْلًا ثُمَّ لِتَبْلُغُوْٓا اَشُدَّكُمْ ثُمَّ لِتَكُوْنُوْا شُيُوْخًا ج
وَمِنْكُمْ مَّنْ يُّتَوَفّٰى مِنْ قَبْلُ وَلِتَبْلُغُوْٓا اَجَلًا مُّسَمًّى وَّلَعَلَّكُمْ
تَعْقِلُوْنَ ﴿٦٧﴾ هُوَ الَّذِيْ يُحْيٖ وَيُمِيْتُ ج فَاِذَا قَضٰٓى اَمْرًا فَاِنَّمَا
يَقُوْلُ لَهٗ كُنْ فَيَكُوْنُ ﴿٦٨﴾ ع اَلَمْ تَرَ اِلَى الَّذِيْنَ يُجَادِلُوْنَ فِيْٓ ع ٧
اٰيٰتِ اللّٰهِ ط اَنّٰى يُصْرَفُوْنَ ﴿٦٩﴾ لا الَّذِيْنَ كَذَّبُوْا بِالْكِتٰبِ وَبِمَآ
اَرْسَلْنَا بِهٖ رُسُلَنَا قف فَسَوْفَ يَعْلَمُوْنَ ﴿٧٠﴾ لا اِذِ الْاَغْلٰلُ فِيْٓ
اَعْنَاقِهِمْ وَالسَّلٰسِلُ ط يُسْحَبُوْنَ ﴿٧١﴾ لا فِي الْحَمِيْمِ ۵ ثُمَّ فِي النَّارِ معانقة ١٣ عند المتاخرين ١٢
يُسْجَرُوْنَ ﴿٧٢﴾ ج ثُمَّ قِيْلَ لَهُمْ اَيْنَ مَا كُنْتُمْ تُشْرِكُوْنَ ﴿٧٣﴾ لا
مِنْ دُوْنِ اللّٰهِ ط قَالُوْا ضَلُّوْا عَنَّا بَلْ لَّمْ نَكُنْ نَّدْعُوْا مِنْ
قَبْلُ شَيْئًا ط كَذٰلِكَ يُضِلُّ اللّٰهُ الْكٰفِرِيْنَ ﴿٧٤﴾ ذٰلِكُمْ بِمَا كُنْتُمْ
تَفْرَحُوْنَ فِي الْاَرْضِ بِغَيْرِ الْحَقِّ وَبِمَا كُنْتُمْ تَمْرَحُوْنَ ﴿٧٥﴾ ج
اُدْخُلُوْٓا اَبْوَابَ جَهَنَّمَ خٰلِدِيْنَ فِيْهَا ج فَبِئْسَ مَثْوَى
الْمُتَكَبِّرِيْنَ ﴿٧٦﴾ فَاصْبِرْ اِنَّ وَعْدَ اللّٰهِ حَقٌّ ج فَاِمَّا نُرِيَنَّكَ
بَعْضَ الَّذِيْ نَعِدُهُمْ اَوْ نَتَوَفَّيَنَّكَ فَاِلَيْنَا يُرْجَعُوْنَ ﴿٧٧﴾

وَلَقَدْ اَرْسَلْنَا رُسُلًا مِّنْ قَبْلِكَ مِنْهُمْ مَّنْ قَصَصْنَا عَلَيْكَ
وَمِنْهُمْ مَّنْ لَّمْ نَقْصُصْ عَلَيْكَ ؕ وَمَا كَانَ لِرَسُوْلٍ اَنْ يَّاْتِيَ
بِاٰيَةٍ اِلَّا بِاِذْنِ اللّٰهِ ۚ فَاِذَا جَآءَ اَمْرُ اللّٰهِ قُضِيَ بِالْحَقِّ وَخَسِرَ
ع ۸ ۱۴ هُنَالِكَ الْمُبْطِلُوْنَ ۧ ﴿۷۸﴾ اَللّٰهُ الَّذِيْ جَعَلَ لَكُمُ الْاَنْعَامَ
لِتَرْكَبُوْا مِنْهَا وَمِنْهَا تَاْكُلُوْنَ ۫ ﴿۷۹﴾ وَلَكُمْ فِيْهَا مَنَافِعُ وَ
لِتَبْلُغُوْا عَلَيْهَا حَاجَةً فِيْ صُدُوْرِكُمْ وَعَلَيْهَا وَعَلَى الْفُلْكِ
تُحْمَلُوْنَ ؕ ﴿۸۰﴾ وَيُرِيْكُمْ اٰيٰتِهٖ ۖۗ فَاَيَّ اٰيٰتِ اللّٰهِ تُنْكِرُوْنَ ﴿۸۱﴾
اَفَلَمْ يَسِيْرُوْا فِي الْاَرْضِ فَيَنْظُرُوْا كَيْفَ كَانَ عَاقِبَةُ
الَّذِيْنَ مِنْ قَبْلِهِمْ ؕ كَانُوْۤا اَكْثَرَ مِنْهُمْ وَاَشَدَّ قُوَّةً وَّ
اٰثَارًا فِي الْاَرْضِ فَمَاۤ اَغْنٰى عَنْهُمْ مَّا كَانُوْا يَكْسِبُوْنَ ﴿۸۲﴾
فَلَمَّا جَآءَتْهُمْ رُسُلُهُمْ بِالْبَيِّنٰتِ فَرِحُوْا بِمَا عِنْدَهُمْ مِّنَ الْعِلْمِ
وَحَاقَ بِهِمْ مَّا كَانُوْا بِهٖ يَسْتَهْزِءُوْنَ ﴿۸۳﴾ فَلَمَّا رَاَوْا بَاْسَنَا
قَالُوْۤا اٰمَنَّا بِاللّٰهِ وَحْدَهٗ وَكَفَرْنَا بِمَا كُنَّا بِهٖ مُشْرِكِيْنَ ﴿۸۴﴾
فَلَمْ يَكُ يَنْفَعُهُمْ اِيْمَانُهُمْ لَمَّا رَاَوْا بَاْسَنَا ؕ سُنَّتَ اللّٰهِ
ع ۹ ۱۴ الَّتِيْ قَدْ خَلَتْ فِيْ عِبَادِهٖ ۚ وَخَسِرَ هُنَالِكَ الْكٰفِرُوْنَ ۧ ﴿۸۵﴾

سُوۡرَۃُ حٰمٓ السَّجۡدَۃِ مَکِّیَّۃٌ وَّھِیَ اَرۡبَعٌ وَّخَمۡسُوۡنَ اٰیَۃً وَّسِتُّ رُکُوۡعَاتٍ

بِسۡمِ اللّٰهِ الرَّحۡمٰنِ الرَّحِيۡمِ

حٰمٓ ۚ ﴿۱﴾ تَنۡزِيۡلٌ مِّنَ الرَّحۡمٰنِ الرَّحِيۡمِ ۚ ﴿۲﴾ كِتٰبٌ فُصِّلَتۡ اٰيٰتُهٗ قُرۡاٰنًا
عَرَبِيًّا لِّقَوۡمٍ يَّعۡلَمُوۡنَ ۙ ﴿۳﴾ بَشِيۡرًا وَّنَذِيۡرًا ۚ فَاَعۡرَضَ اَكۡثَرُهُمۡ فَهُمۡ
لَا يَسۡمَعُوۡنَ ﴿۴﴾ وَقَالُوۡا قُلُوۡبُنَا فِىۡۤ اَكِنَّةٍ مِّمَّا تَدۡعُوۡنَاۤ اِلَيۡهِ وَفِىۡۤ
اٰذَانِنَا وَقۡرٌ وَّمِنۡۢ بَيۡنِنَا وَبَيۡنِكَ حِجَابٌ فَاعۡمَلۡ اِنَّنَا عٰمِلُوۡنَ ﴿۵﴾ النصف
قُلۡ اِنَّمَاۤ اَنَا بَشَرٌ مِّثۡلُكُمۡ يُوۡحٰۤى اِلَىَّ اَنَّمَاۤ اِلٰهُكُمۡ اِلٰهٌ وَّاحِدٌ
فَاسۡتَقِيۡمُوۡۤا اِلَيۡهِ وَاسۡتَغۡفِرُوۡهُ ؕ وَوَيۡلٌ لِّلۡمُشۡرِكِيۡنَ ۙ ﴿۶﴾ الَّذِيۡنَ
لَا يُؤۡتُوۡنَ الزَّكٰوةَ وَهُمۡ بِالۡاٰخِرَةِ هُمۡ كٰفِرُوۡنَ ﴿۷﴾ اِنَّ الَّذِيۡنَ
اٰمَنُوۡا وَعَمِلُوا الصّٰلِحٰتِ لَهُمۡ اَجۡرٌ غَيۡرُ مَمۡنُوۡنٍ ﴿۸﴾ ع قُلۡ اَئِنَّكُمۡ ع ۱۵ ۱
لَتَكۡفُرُوۡنَ بِالَّذِىۡ خَلَقَ الۡاَرۡضَ فِىۡ يَوۡمَيۡنِ وَتَجۡعَلُوۡنَ لَهٗۤ
اَنۡدَادًا ؕ ذٰلِكَ رَبُّ الۡعٰلَمِيۡنَ ۚ ﴿۹﴾ وَجَعَلَ فِيۡهَا رَوَاسِىَ مِنۡ فَوۡقِهَا
وَبٰرَكَ فِيۡهَا وَقَدَّرَ فِيۡهَاۤ اَقۡوَاتَهَا فِىۡۤ اَرۡبَعَةِ اَيَّامٍ ؕ سَوَآءً
لِّلسَّآئِلِيۡنَ ﴿۱۰﴾ ثُمَّ اسۡتَوٰۤى اِلَى السَّمَآءِ وَهِىَ دُخَانٌ فَقَالَ
لَهَا وَلِلۡاَرۡضِ ائۡتِيَا طَوۡعًا اَوۡ كَرۡهًا ؕ قَالَتَاۤ اَتَيۡنَا طَآئِعِيۡنَ ﴿۱۱﴾

فَقَضٰىهُنَّ سَبۡعَ سَمٰوَاتٍ فِىۡ يَوۡمَيۡنِ وَاَوۡحٰى فِىۡ كُلِّ سَمَآءٍ اَمۡرَهَا
وَزَيَّنَّا السَّمَآءَ الدُّنۡيَا بِمَصَابِيۡحَ ۖ وَحِفۡظًا ؕ ذٰلِكَ تَقۡدِيۡرُ الۡعَزِيۡزِ
الۡعَلِيۡمِ ﴿۱۲﴾ فَاِنۡ اَعۡرَضُوۡا فَقُلۡ اَنۡذَرۡتُكُمۡ صٰعِقَةً مِّثۡلَ صٰعِقَةِ
عَادٍ وَّثَمُوۡدَ ؕ ﴿۱۳﴾ اِذۡ جَآءَتۡهُمُ الرُّسُلُ مِنۡۢ بَيۡنِ اَيۡدِيۡهِمۡ وَمِنۡ
خَلۡفِهِمۡ اَلَّا تَعۡبُدُوۡۤا اِلَّا اللّٰهَ ؕ قَالُوۡا لَوۡ شَآءَ رَبُّنَا لَاَنۡزَلَ مَلٰٓئِكَةً
فَاِنَّا بِمَاۤ اُرۡسِلۡتُمۡ بِهٖ كٰفِرُوۡنَ ﴿۱۴﴾ فَاَمَّا عَادٌ فَاسۡتَكۡبَرُوۡا فِى
الۡاَرۡضِ بِغَيۡرِ الۡحَقِّ وَقَالُوۡا مَنۡ اَشَدُّ مِنَّا قُوَّةً ؕ اَوَلَمۡ يَرَوۡا اَنَّ اللّٰهَ
الَّذِىۡ خَلَقَهُمۡ هُوَ اَشَدُّ مِنۡهُمۡ قُوَّةً ؕ وَكَانُوۡا بِاٰيٰتِنَا يَجۡحَدُوۡنَ ﴿۱۵﴾
فَاَرۡسَلۡنَا عَلَيۡهِمۡ رِيۡحًا صَرۡصَرًا فِىۡۤ اَيَّامٍ نَّحِسَاتٍ لِّنُذِيۡقَهُمۡ
عَذَابَ الۡخِزۡىِ فِى الۡحَيٰوةِ الدُّنۡيَا ؕ وَلَعَذَابُ الۡاٰخِرَةِ اَخۡزٰى وَهُمۡ
لَا يُنۡصَرُوۡنَ ﴿۱۶﴾ وَاَمَّا ثَمُوۡدُ فَهَدَيۡنٰهُمۡ فَاسۡتَحَبُّوا الۡعَمٰى عَلَى الۡهُدٰى
فَاَخَذَتۡهُمۡ صٰعِقَةُ الۡعَذَابِ الۡهُوۡنِ بِمَا كَانُوۡا يَكۡسِبُوۡنَ ﴿۱۷﴾ ۚ وَ
نَجَّيۡنَا الَّذِيۡنَ اٰمَنُوۡا وَكَانُوۡا يَتَّقُوۡنَ ﴿۱۸﴾ ع وَيَوۡمَ يُحۡشَرُ اَعۡدَآءُ ع ۲ ۱۰/۱۶
اللّٰهِ اِلَى النَّارِ فَهُمۡ يُوۡزَعُوۡنَ ﴿۱۹﴾ حَتّٰۤى اِذَا مَا جَآءُوۡهَا شَهِدَ
عَلَيۡهِمۡ سَمۡعُهُمۡ وَاَبۡصَارُهُمۡ وَجُلُوۡدُهُمۡ بِمَا كَانُوۡا يَعۡمَلُوۡنَ ﴿۲۰﴾

وَقَالُوْا لِجُلُوْدِهِمْ لِمَ شَهِدْتُّمْ عَلَیْنَا ؕ قَالُوْۤا اَنْطَقَنَا اللّٰهُ
الَّذِیْۤ اَنْطَقَ كُلَّ شَیْءٍ وَّهُوَ خَلَقَكُمْ اَوَّلَ مَرَّةٍ وَّاِلَیْهِ
تُرْجَعُوْنَ ﴿۲۱﴾ وَمَا كُنْتُمْ تَسْتَتِرُوْنَ اَنْ یَّشْهَدَ عَلَیْكُمْ
سَمْعُكُمْ وَلَاۤ اَبْصَارُكُمْ وَلَا جُلُوْدُكُمْ وَلٰكِنْ ظَنَنْتُمْ اَنَّ اللّٰهَ
لَا یَعْلَمُ كَثِیْرًا مِّمَّا تَعْمَلُوْنَ ﴿۲۲﴾ وَذٰلِكُمْ ظَنُّكُمُ الَّذِیْ
ظَنَنْتُمْ بِرَبِّكُمْ اَرْدٰىكُمْ فَاَصْبَحْتُمْ مِّنَ الْخٰسِرِیْنَ ﴿۲۳﴾ فَاِنْ
یَّصْبِرُوْا فَالنَّارُ مَثْوًى لَّهُمْ ؕ وَاِنْ یَّسْتَعْتِبُوْا فَمَا هُمْ مِّنَ
الْمُعْتَبِیْنَ ﴿۲۴﴾ وَقَیَّضْنَا لَهُمْ قُرَنَآءَ فَزَیَّنُوْا لَهُمْ مَّا بَیْنَ
اَیْدِیْهِمْ وَمَا خَلْفَهُمْ وَحَقَّ عَلَیْهِمُ الْقَوْلُ فِیْۤ اُمَمٍ
قَدْ خَلَتْ مِنْ قَبْلِهِمْ مِّنَ الْجِنِّ وَالْاِنْسِ ۚ اِنَّهُمْ كَانُوْا
خٰسِرِیْنَ ﴿۲۵﴾ وَقَالَ الَّذِیْنَ كَفَرُوْا لَا تَسْمَعُوْا لِهٰذَا الْقُرْاٰنِ ع ۳ ۱۷
وَالْغَوْا فِیْهِ لَعَلَّكُمْ تَغْلِبُوْنَ ﴿۲۶﴾ فَلَنُذِیْقَنَّ الَّذِیْنَ
كَفَرُوْا عَذَابًا شَدِیْدًا ۙ وَّلَنَجْزِیَنَّهُمْ اَسْوَاَ الَّذِیْ كَانُوْا
یَعْمَلُوْنَ ﴿۲۷﴾ ذٰلِكَ جَزَآءُ اَعْدَآءِ اللّٰهِ النَّارُ ۚ لَهُمْ فِیْهَا
دَارُ الْخُلْدِ ؕ جَزَآءًۢ بِمَا كَانُوْا بِاٰیٰتِنَا یَجْحَدُوْنَ ﴿۲۸﴾

وَقَالَ الَّذِيْنَ كَفَرُوْا رَبَّنَآ اَرِنَا الَّذَيْنِ اَضَلّٰنَا مِنَ الْجِنِّ
وَالْاِنْسِ نَجْعَلْهُمَا تَحْتَ اَقْدَامِنَا لِيَكُوْنَا مِنَ الْاَسْفَلِيْنَ ﴿۲۹﴾
اِنَّ الَّذِيْنَ قَالُوْا رَبُّنَا اللّٰهُ ثُمَّ اسْتَقَامُوْا تَتَنَزَّلُ عَلَيْهِمُ
الْمَلٰٓئِكَةُ اَلَّا تَخَافُوْا وَلَا تَحْزَنُوْا وَاَبْشِرُوْا بِالْجَنَّةِ الَّتِيْ كُنْتُمْ
تُوْعَدُوْنَ ﴿۳۰﴾ نَحْنُ اَوْلِيٰٓؤُكُمْ فِي الْحَيٰوةِ الدُّنْيَا وَفِي الْاٰخِرَةِ ۚ
وَلَكُمْ فِيْهَا مَا تَشْتَهِيْٓ اَنْفُسُكُمْ وَلَكُمْ فِيْهَا مَا تَدَّعُوْنَ ﴿۳۱﴾ ؕ نُزُلًا مِّنْ
غَفُوْرٍ رَّحِيْمٍ ﴿۳۲﴾ ع وَمَنْ اَحْسَنُ قَوْلًا مِّمَّنْ دَعَآ اِلَى اللّٰهِ وَعَمِلَ
صَالِحًا وَّقَالَ اِنَّنِيْ مِنَ الْمُسْلِمِيْنَ ﴿۳۳﴾ وَلَا تَسْتَوِي الْحَسَنَةُ وَ
لَا السَّيِّئَةُ ؕ اِدْفَعْ بِالَّتِيْ هِيَ اَحْسَنُ فَاِذَا الَّذِيْ بَيْنَكَ وَبَيْنَهٗ
عَدَاوَةٌ كَاَنَّهٗ وَلِيٌّ حَمِيْمٌ ﴿۳۴﴾ وَمَا يُلَقّٰىهَآ اِلَّا الَّذِيْنَ صَبَرُوْا ۚ وَمَا
يُلَقّٰىهَآ اِلَّا ذُوْ حَظٍّ عَظِيْمٍ ﴿۳۵﴾ وَاِمَّا يَنْزَغَنَّكَ مِنَ الشَّيْطٰنِ نَزْغٌ
فَاسْتَعِذْ بِاللّٰهِ ؕ اِنَّهٗ هُوَ السَّمِيْعُ الْعَلِيْمُ ﴿۳۶﴾ وَمِنْ اٰيٰتِهِ الَّيْلُ وَالنَّهَارُ
وَالشَّمْسُ وَالْقَمَرُ ؕ لَا تَسْجُدُوْا لِلشَّمْسِ وَلَا لِلْقَمَرِ وَاسْجُدُوْا لِلّٰهِ
الَّذِيْ خَلَقَهُنَّ اِنْ كُنْتُمْ اِيَّاهُ تَعْبُدُوْنَ ﴿۳۷﴾ فَاِنِ اسْتَكْبَرُوْا فَالَّذِيْنَ
عِنْدَ رَبِّكَ يُسَبِّحُوْنَ لَهٗ بِالَّيْلِ وَالنَّهَارِ وَهُمْ لَا يَسْــَٔمُوْنَ ﴿۳۸﴾ السجدة

ع ۱۷/۴

السجدة ۱۱

وَمِنْ اٰيٰتِهٖٓ اَنَّكَ تَرَى الْاَرْضَ خَاشِعَةً فَاِذَآ اَنْزَلْنَا عَلَيْهَا الْمَآءَ
اهْتَزَّتْ وَرَبَتْ ؕ اِنَّ الَّذِيْٓ اَحْيَاهَا لَمُحْيِ الْمَوْتٰى ؕ اِنَّهٗ عَلٰى كُلِّ
شَيْءٍ قَدِيْرٌ ﴿٣٩﴾ اِنَّ الَّذِيْنَ يُلْحِدُوْنَ فِيْٓ اٰيٰتِنَا لَا يَخْفَوْنَ عَلَيْنَا ؕ
اَفَمَنْ يُّلْقٰى فِي النَّارِ خَيْرٌ اَمْ مَّنْ يَّاْتِيْٓ اٰمِنًا يَّوْمَ الْقِيٰمَةِ ؕ اِعْمَلُوْا مَا
شِئْتُمْ ۙ اِنَّهٗ بِمَا تَعْمَلُوْنَ بَصِيْرٌ ﴿٤٠﴾ اِنَّ الَّذِيْنَ كَفَرُوْا بِالذِّكْرِ لَمَّا
جَآءَهُمْ ۚ وَاِنَّهٗ لَكِتٰبٌ عَزِيْزٌ ﴿٤١﴾ لَّا يَاْتِيْهِ الْبَاطِلُ مِنْۢ بَيْنِ يَدَيْهِ
وَلَا مِنْ خَلْفِهٖ ؕ تَنْزِيْلٌ مِّنْ حَكِيْمٍ حَمِيْدٍ ﴿٤٢﴾ مَا يُقَالُ لَكَ اِلَّا مَا
قَدْ قِيْلَ لِلرُّسُلِ مِنْ قَبْلِكَ ؕ اِنَّ رَبَّكَ لَذُوْ مَغْفِرَةٍ وَّذُوْ عِقَابٍ
اَلِيْمٍ ﴿٤٣﴾ وَلَوْ جَعَلْنٰهُ قُرْاٰنًا اَعْجَمِيًّا لَّقَالُوْا لَوْلَا فُصِّلَتْ اٰيٰتُهٗ ؕ
ءَاَعْجَمِيٌّ وَّعَرَبِيٌّ ؕ قُلْ هُوَ لِلَّذِيْنَ اٰمَنُوْا هُدًى وَّشِفَآءٌ ؕ وَ
الَّذِيْنَ لَا يُؤْمِنُوْنَ فِيْٓ اٰذَانِهِمْ وَقْرٌ وَّهُوَ عَلَيْهِمْ عَمًى ؕ اُولٰٓئِكَ
يُنَادَوْنَ مِنْ مَّكَانٍۭ بَعِيْدٍ ﴿٤٤﴾ ع وَلَقَدْ اٰتَيْنَا مُوْسَى الْكِتٰبَ ع ٥ / ١٩
فَاخْتُلِفَ فِيْهِ ؕ وَلَوْلَا كَلِمَةٌ سَبَقَتْ مِنْ رَّبِّكَ لَقُضِيَ
بَيْنَهُمْ ؕ وَاِنَّهُمْ لَفِيْ شَكٍّ مِّنْهُ مُرِيْبٍ ﴿٤٥﴾ مَنْ عَمِلَ صَالِحًا
فَلِنَفْسِهٖ وَمَنْ اَسَآءَ فَعَلَيْهَا ؕ وَمَا رَبُّكَ بِظَلَّامٍ لِّلْعَبِيْدِ ﴿٤٦﴾

قرأ حفص بتسهيل الهمزة الثانية ١٢

الجزء ۲۵

اِلَيْهِ يُرَدُّ عِلْمُ السَّاعَةِ ؕ وَمَا تَخْرُجُ مِنْ ثَمَرٰتٍ مِّنْ
اَكْمَامِهَا وَمَا تَحْمِلُ مِنْ اُنْثٰى وَلَا تَضَعُ اِلَّا بِعِلْمِهٖ ؕ وَيَوْمَ
يُنَادِيْهِمْ اَيْنَ شُرَكَآءِىْ ۙ قَالُوْٓا اٰذَنّٰكَ ۙ مَا مِنَّا مِنْ شَهِيْدٍ ۚ ﴿۴۷﴾
وَضَلَّ عَنْهُمْ مَّا كَانُوْا يَدْعُوْنَ مِنْ قَبْلُ وَظَنُّوْا مَا لَهُمْ مِّنْ
مَّحِيْصٍ ﴿۴۸﴾ لَا يَسْـَٔمُ الْاِنْسَانُ مِنْ دُعَآءِ الْخَيْرِ ۫ وَاِنْ مَّسَّهُ الشَّرُّ
فَيَئُوْسٌ قَنُوْطٌ ﴿۴۹﴾ وَلَئِنْ اَذَقْنٰهُ رَحْمَةً مِّنَّا مِنْۢ بَعْدِ ضَرَّآءَ
مَسَّتْهُ لَيَقُوْلَنَّ هٰذَا لِىْ ۙ وَمَآ اَظُنُّ السَّاعَةَ قَآئِمَةً ۙ وَّلَئِنْ
رُّجِعْتُ اِلٰى رَبِّىْٓ اِنَّ لِىْ عِنْدَهٗ لَلْحُسْنٰى ۚ فَلَنُنَبِّئَنَّ الَّذِيْنَ
كَفَرُوْا بِمَا عَمِلُوْا ۫ وَلَنُذِيْقَنَّهُمْ مِّنْ عَذَابٍ غَلِيْظٍ ﴿۵۰﴾ وَاِذَآ
اَنْعَمْنَا عَلَى الْاِنْسَانِ اَعْرَضَ وَنَاٰ بِجَانِبِهٖ ۚ وَاِذَا مَسَّهُ الشَّرُّ
فَذُوْ دُعَآءٍ عَرِيْضٍ ﴿۵۱﴾ قُلْ اَرَءَيْتُمْ اِنْ كَانَ مِنْ عِنْدِ اللّٰهِ
ثُمَّ كَفَرْتُمْ بِهٖ مَنْ اَضَلُّ مِمَّنْ هُوَ فِىْ شِقَاقٍۢ بَعِيْدٍ ﴿۵۲﴾
سَنُرِيْهِمْ اٰيٰتِنَا فِى الْاٰفَاقِ وَفِىْٓ اَنْفُسِهِمْ حَتّٰى يَتَبَيَّنَ لَهُمْ
اَنَّهُ الْحَقُّ ؕ اَوَلَمْ يَكْفِ بِرَبِّكَ اَنَّهٗ عَلٰى كُلِّ شَىْءٍ شَهِيْدٌ ﴿۵۳﴾ اَلَآ
اِنَّهُمْ فِىْ مِرْيَةٍ مِّنْ لِّقَآءِ رَبِّهِمْ ؕ اَلَآ اِنَّهٗ بِكُلِّ شَىْءٍ مُّحِيْطٌ ﴿۵۴﴾ ع ۶

سُوْرَةُ الشُّوْرٰى مَكِّيَّةٌ وَّهِيَ ثَلٰثٌ وَّخَمْسُوْنَ اٰيَةً وَّخَمْسُ رُكُوْعَاتٍ

بِسْمِ اللّٰهِ الرَّحْمٰنِ الرَّحِيْمِ ○

حٰمٓ ۚ ﴿۱﴾ عٓسٓقٓ ﴿۲﴾ كَذٰلِكَ يُوْحِيْٓ اِلَيْكَ وَاِلَى الَّذِيْنَ مِنْ قَبْلِكَ ۙ
اللّٰهُ الْعَزِيْزُ الْحَكِيْمُ ﴿۳﴾ لَهٗ مَا فِي السَّمٰوٰتِ وَمَا فِي الْاَرْضِ ۭ وَهُوَ
الْعَلِيُّ الْعَظِيْمُ ﴿۴﴾ تَكَادُ السَّمٰوٰتُ يَتَفَطَّرْنَ مِنْ فَوْقِهِنَّ وَالْمَلٰٓئِكَةُ
يُسَبِّحُوْنَ بِحَمْدِ رَبِّهِمْ وَيَسْتَغْفِرُوْنَ لِمَنْ فِي الْاَرْضِ ۭ اَلَآ اِنَّ
اللّٰهَ هُوَ الْغَفُوْرُ الرَّحِيْمُ ﴿۵﴾ وَالَّذِيْنَ اتَّخَذُوْا مِنْ دُوْنِهٖٓ اَوْلِيَاۗءَ اللّٰهُ
حَفِيْظٌ عَلَيْهِمْ ڮ وَمَآ اَنْتَ عَلَيْهِمْ بِوَكِيْلٍ ﴿۶﴾ وَكَذٰلِكَ اَوْحَيْنَآ
اِلَيْكَ قُرْاٰنًا عَرَبِيًّا لِّتُنْذِرَ اُمَّ الْقُرٰى وَمَنْ حَوْلَهَا وَتُنْذِرَ يَوْمَ
الْجَمْعِ لَا رَيْبَ فِيْهِ ۭ فَرِيْقٌ فِي الْجَنَّةِ وَفَرِيْقٌ فِي السَّعِيْرِ ﴿۷﴾ وَلَوْ
شَاۗءَ اللّٰهُ لَجَعَلَهُمْ اُمَّةً وَّاحِدَةً وَّلٰكِنْ يُّدْخِلُ مَنْ يَّشَاۗءُ
فِيْ رَحْمَتِهٖ ۭ وَالظّٰلِمُوْنَ مَا لَهُمْ مِّنْ وَّلِيٍّ وَّلَا نَصِيْرٍ ﴿۸﴾ اَمِ اتَّخَذُوْا
مِنْ دُوْنِهٖٓ اَوْلِيَاۗءَ ۚ فَاللّٰهُ هُوَ الْوَلِيُّ وَهُوَ يُحْيِ الْمَوْتٰى ۡ وَهُوَ
عَلٰي كُلِّ شَيْءٍ قَدِيْرٌ ﴿۹﴾ ع وَمَا اخْتَلَفْتُمْ فِيْهِ مِنْ شَيْءٍ فَحُكْمُهٗٓ ع ۱ ۹ ۲
اِلَى اللّٰهِ ۭ ذٰلِكُمُ اللّٰهُ رَبِّيْ عَلَيْهِ تَوَكَّلْتُ ڰ وَاِلَيْهِ اُنِيْبُ ﴿۱۰﴾

فَاطِرُ السَّمٰوٰتِ وَالْاَرْضِ ؕ جَعَلَ لَكُمْ مِّنْ اَنْفُسِكُمْ اَزْوَاجًا وَّ
مِنَ الْاَنْعَامِ اَزْوَاجًا ۚ يَذْرَؤُكُمْ فِيْهِ ؕ لَيْسَ كَمِثْلِهٖ شَيْءٌ ۚ وَهُوَ
السَّمِيْعُ الْبَصِيْرُ ﴿۱۱﴾ لَهٗ مَقَالِيْدُ السَّمٰوٰتِ وَالْاَرْضِ ۚ يَبْسُطُ
الرِّزْقَ لِمَنْ يَّشَآءُ وَيَقْدِرُ ؕ اِنَّهٗ بِكُلِّ شَيْءٍ عَلِيْمٌ ﴿۱۲﴾ شَرَعَ لَكُمْ
مِّنَ الدِّيْنِ مَا وَصّٰى بِهٖ نُوْحًا وَّالَّذِيْۤ اَوْحَيْنَاۤ اِلَيْكَ وَمَا
وَصَّيْنَا بِهٖۤ اِبْرٰهِيْمَ وَمُوْسٰى وَعِيْسٰۤى اَنْ اَقِيْمُوا الدِّيْنَ وَ
لَا تَتَفَرَّقُوْا فِيْهِ ؕ كَبُرَ عَلَى الْمُشْرِكِيْنَ مَا تَدْعُوْهُمْ اِلَيْهِ ؕ اَللّٰهُ
يَجْتَبِيْۤ اِلَيْهِ مَنْ يَّشَآءُ وَيَهْدِيْۤ اِلَيْهِ مَنْ يُّنِيْبُ ﴿۱۳﴾ ط وَمَا
تَفَرَّقُوْۤا اِلَّا مِنْۢ بَعْدِ مَا جَآءَهُمُ الْعِلْمُ بَغْيًۢا بَيْنَهُمْ ؕ وَلَوْلَا
كَلِمَةٌ سَبَقَتْ مِنْ رَّبِّكَ اِلٰۤى اَجَلٍ مُّسَمًّى لَّقُضِيَ بَيْنَهُمْ ؕ وَ
اِنَّ الَّذِيْنَ اُوْرِثُوا الْكِتٰبَ مِنْۢ بَعْدِهِمْ لَفِيْ شَكٍّ مِّنْهُ مُرِيْبٍ ﴿۱۴﴾
فَلِذٰلِكَ فَادْعُ ۚ وَاسْتَقِمْ كَمَاۤ اُمِرْتَ ۚ وَلَا تَتَّبِعْ اَهْوَآءَهُمْ ۚ
وَقُلْ اٰمَنْتُ بِمَاۤ اَنْزَلَ اللّٰهُ مِنْ كِتٰبٍ ۚ وَاُمِرْتُ لِاَعْدِلَ
بَيْنَكُمْ ؕ اَللّٰهُ رَبُّنَا وَرَبُّكُمْ ؕ لَنَاۤ اَعْمَالُنَا وَلَكُمْ اَعْمَالُكُمْ ؕ لَا
حُجَّةَ بَيْنَنَا وَبَيْنَكُمْ ؕ اَللّٰهُ يَجْمَعُ بَيْنَنَا ۚ وَاِلَيْهِ الْمَصِيْرُ ﴿۱۵﴾ ط

وَالَّذِيْنَ يُحَاۤجُّوْنَ فِي اللّٰهِ مِنْۢ بَعْدِ مَا اسْتُجِيْبَ لَهٗ حُجَّتُهُمْ
دَاحِضَةٌ عِنْدَ رَبِّهِمْ وَعَلَيْهِمْ غَضَبٌ وَّلَهُمْ عَذَابٌ شَدِيْدٌ ﴿۱۶﴾
اَللّٰهُ الَّذِيْۤ اَنْزَلَ الْكِتٰبَ بِالْحَقِّ وَالْمِيْزَانَ ؕ وَمَا يُدْرِيْكَ
لَعَلَّ السَّاعَةَ قَرِيْبٌ ﴿۱۷﴾ يَسْتَعْجِلُ بِهَا الَّذِيْنَ لَا يُؤْمِنُوْنَ
بِهَا ۚ وَالَّذِيْنَ اٰمَنُوْا مُشْفِقُوْنَ مِنْهَا ۙ وَيَعْلَمُوْنَ اَنَّهَا الْحَقُّ ؕ
اَلَاۤ اِنَّ الَّذِيْنَ يُمَارُوْنَ فِي السَّاعَةِ لَفِيْ ضَلٰلٍۭ بَعِيْدٍ ﴿۱۸﴾
اَللّٰهُ لَطِيْفٌۢ بِعِبَادِهٖ يَرْزُقُ مَنْ يَّشَآءُ ۚ وَهُوَ الْقَوِيُّ الْعَزِيْزُ ﴿۱۹﴾ ع ۲
مَنْ كَانَ يُرِيْدُ حَرْثَ الْاٰخِرَةِ نَزِدْ لَهٗ فِيْ حَرْثِهٖ ۚ وَمَنْ
كَانَ يُرِيْدُ حَرْثَ الدُّنْيَا نُؤْتِهٖ مِنْهَا ۙ وَمَا لَهٗ فِي الْاٰخِرَةِ
مِنْ نَّصِيْبٍ ﴿۲۰﴾ اَمْ لَهُمْ شُرَكٰٓؤُا شَرَعُوْا لَهُمْ مِّنَ الدِّيْنِ
مَا لَمْ يَاْذَنْۢ بِهِ اللّٰهُ ؕ وَلَوْلَا كَلِمَةُ الْفَصْلِ لَقُضِيَ بَيْنَهُمْ ؕ
وَاِنَّ الظّٰلِمِيْنَ لَهُمْ عَذَابٌ اَلِيْمٌ ﴿۲۱﴾ تَرَى الظّٰلِمِيْنَ
مُشْفِقِيْنَ مِمَّا كَسَبُوْا وَهُوَ وَاقِعٌۢ بِهِمْ ؕ وَالَّذِيْنَ
اٰمَنُوْا وَعَمِلُوا الصّٰلِحٰتِ فِيْ رَوْضٰتِ الْجَنّٰتِ ۚ لَهُمْ مَّا
يَشَآءُوْنَ عِنْدَ رَبِّهِمْ ؕ ذٰلِكَ هُوَ الْفَضْلُ الْكَبِيْرُ ﴿۲۲﴾

ذٰلِكَ الَّذِیۡ یُبَشِّرُ اللّٰهُ عِبَادَهُ الَّذِیۡنَ اٰمَنُوۡا وَعَمِلُوا الصّٰلِحٰتِ ؕ
قُلۡ لَّاۤ اَسۡـَٔلُكُمۡ عَلَیۡهِ اَجۡرًا اِلَّا الۡمَوَدَّةَ فِی الۡقُرۡبٰی ؕ وَمَنۡ یَّقۡتَرِفۡ
حَسَنَةً نَّزِدۡ لَهٗ فِیۡهَا حُسۡنًا ؕ اِنَّ اللّٰهَ غَفُوۡرٌ شَكُوۡرٌ ﴿۲۳﴾ اَمۡ یَقُوۡلُوۡنَ
افۡتَرٰی عَلَی اللّٰهِ كَذِبًا ۚ فَاِنۡ یَّشَاِ اللّٰهُ یَخۡتِمۡ عَلٰی قَلۡبِكَ ؕ وَیَمۡحُ
اللّٰهُ الۡبَاطِلَ وَیُحِقُّ الۡحَقَّ بِكَلِمٰتِهٖ ؕ اِنَّهٗ عَلِیۡمٌۢ بِذَاتِ الصُّدُوۡرِ ﴿۲۴﴾
وَهُوَ الَّذِیۡ یَقۡبَلُ التَّوۡبَةَ عَنۡ عِبَادِهٖ وَیَعۡفُوۡا عَنِ السَّیِّاٰتِ
وَیَعۡلَمُ مَا تَفۡعَلُوۡنَ ﴿۲۵﴾ وَیَسۡتَجِیۡبُ الَّذِیۡنَ اٰمَنُوۡا وَعَمِلُوا الصّٰلِحٰتِ
وَیَزِیۡدُهُمۡ مِّنۡ فَضۡلِهٖ ؕ وَالۡكٰفِرُوۡنَ لَهُمۡ عَذَابٌ شَدِیۡدٌ ﴿۲۶﴾ وَلَوۡ
بَسَطَ اللّٰهُ الرِّزۡقَ لِعِبَادِهٖ لَبَغَوۡا فِی الۡاَرۡضِ وَلٰكِنۡ یُّنَزِّلُ بِقَدَرٍ
مَّا یَشَآءُ ؕ اِنَّهٗ بِعِبَادِهٖ خَبِیۡرٌۢ بَصِیۡرٌ ﴿۲۷﴾ وَهُوَ الَّذِیۡ یُنَزِّلُ الۡغَیۡثَ
مِنۡۢ بَعۡدِ مَا قَنَطُوۡا وَیَنۡشُرُ رَحۡمَتَهٗ ؕ وَهُوَ الۡوَلِیُّ الۡحَمِیۡدُ ﴿۲۸﴾ وَ
مِنۡ اٰیٰتِهٖ خَلۡقُ السَّمٰوٰتِ وَالۡاَرۡضِ وَمَا بَثَّ فِیۡهِمَا مِنۡ دَآبَّةٍ ؕ
وَهُوَ عَلٰی جَمۡعِهِمۡ اِذَا یَشَآءُ قَدِیۡرٌ ﴿۲۹﴾ ع وَمَاۤ اَصَابَكُمۡ مِّنۡ مُّصِیۡبَةٍ فَبِمَا ع ۳ ۴ ۱۲
كَسَبَتۡ اَیۡدِیۡكُمۡ وَیَعۡفُوۡا عَنۡ كَثِیۡرٍ ﴿۳۰﴾ ؕ وَمَاۤ اَنۡتُمۡ بِمُعۡجِزِیۡنَ
فِی الۡاَرۡضِ ۚۖ وَمَا لَكُمۡ مِّنۡ دُوۡنِ اللّٰهِ مِنۡ وَّلِیٍّ وَّلَا نَصِیۡرٍ ﴿۳۱﴾

وَمِنۡ اٰيٰتِهِ الۡجَوَارِ فِى الۡبَحۡرِ كَالۡاَعۡلَامِؕ ﴿۳۲﴾ اِنۡ يَّشَاۡ يُسۡكِنِ الرِّيۡحَ
فَيَظۡلَلۡنَ رَوَاكِدَ عَلٰى ظَهۡرِهٖ ؕ اِنَّ فِىۡ ذٰلِكَ لَاٰيٰتٍ لِّـكُلِّ صَبَّارٍ
شَكُوۡرٍۙ ﴿۳۳﴾ اَوۡ يُوۡبِقۡهُنَّ بِمَا كَسَبُوۡا وَيَعۡفُ عَنۡ كَثِيۡرٍ ۙ﴿۳۴﴾ وَّيَعۡلَمَ
الَّذِيۡنَ يُجَادِلُوۡنَ فِىۡۤ اٰيٰتِنَا ؕ مَا لَهُمۡ مِّنۡ مَّحِيۡصٍ ﴿۳۵﴾ فَمَاۤ اُوۡتِيۡتُمۡ
مِّنۡ شَىۡءٍ فَمَتَاعُ الۡحَيٰوةِ الدُّنۡيَا ۚ وَمَا عِنۡدَ اللّٰهِ خَيۡرٌ وَّاَبۡقٰى
لِلَّذِيۡنَ اٰمَنُوۡا وَعَلٰى رَبِّهِمۡ يَتَوَكَّلُوۡنَ ۚ﴿۳۶﴾ وَالَّذِيۡنَ يَجۡتَنِبُوۡنَ
كَبٰٓئِرَ الۡاِثۡمِ وَالۡفَوَاحِشَ وَاِذَا مَا غَضِبُوۡا هُمۡ يَغۡفِرُوۡنَ ۚ﴿۳۷﴾
وَالَّذِيۡنَ اسۡتَجَابُوۡا لِرَبِّهِمۡ وَاَقَامُوا الصَّلٰوةَ وَاَمۡرُهُمۡ شُوۡرٰى
بَيۡنَهُمۡ وَمِمَّا رَزَقۡنٰهُمۡ يُنۡفِقُوۡنَ ۚ﴿۳۸﴾ وَالَّذِيۡنَ اِذَاۤ اَصَابَهُمُ
الۡبَغۡىُ هُمۡ يَنۡتَصِرُوۡنَ ﴿۳۹﴾ وَجَزٰٓؤُا سَيِّئَةٍ سَيِّئَةٌ مِّثۡلُهَا ۚ
فَمَنۡ عَفَا وَاَصۡلَحَ فَاَجۡرُهٗ عَلَى اللّٰهِ ؕ اِنَّهٗ لَا يُحِبُّ الظّٰلِمِيۡنَ ﴿۴۰﴾
وَلَمَنِ انۡتَصَرَ بَعۡدَ ظُلۡمِهٖ فَاُولٰٓئِكَ مَا عَلَيۡهِمۡ مِّنۡ
سَبِيۡلٍ ؕ﴿۴۱﴾ اِنَّمَا السَّبِيۡلُ عَلَى الَّذِيۡنَ يَظۡلِمُوۡنَ النَّاسَ وَ
يَبۡغُوۡنَ فِى الۡاَرۡضِ بِغَيۡرِ الۡحَقِّ ؕ اُولٰٓئِكَ لَهُمۡ عَذَابٌ
اَلِيۡمٌ ﴿۴۲﴾ وَلَمَنۡ صَبَرَ وَغَفَرَ اِنَّ ذٰلِكَ لَمِنۡ عَزۡمِ الۡاُمُوۡرِ ع ﴿۴۳﴾ ع ۵

وَمَنْ يُّضْلِلِ اللّٰهُ فَمَا لَهٗ مِنْ وَّلِيٍّ مِّنْۢ بَعْدِهٖ ؕ وَتَرَى الظّٰلِمِيْنَ
لَمَّا رَاَوُا الْعَذَابَ يَقُوْلُوْنَ هَلْ اِلٰى مَرَدٍّ مِّنْ سَبِيْلٍ ۚ﴿۴۴﴾ وَتَرٰىهُمْ
يُعْرَضُوْنَ عَلَيْهَا خٰشِعِيْنَ مِنَ الذُّلِّ يَنْظُرُوْنَ مِنْ طَرْفٍ خَفِيٍّ ؕ
وَقَالَ الَّذِيْنَ اٰمَنُوْۤا اِنَّ الْخٰسِرِيْنَ الَّذِيْنَ خَسِرُوْۤا اَنْفُسَهُمْ وَاَهْلِيْهِمْ
يَوْمَ الْقِيٰمَةِ ؕ اَلَاۤ اِنَّ الظّٰلِمِيْنَ فِيْ عَذَابٍ مُّقِيْمٍ ﴿۴۵﴾ وَمَا كَانَ لَهُمْ
مِّنْ اَوْلِيَآءَ يَنْصُرُوْنَهُمْ مِّنْ دُوْنِ اللّٰهِ ؕ وَمَنْ يُّضْلِلِ اللّٰهُ فَمَا لَهٗ
مِنْ سَبِيْلٍ ؕ﴿۴۶﴾ اِسْتَجِيْبُوْا لِرَبِّكُمْ مِّنْ قَبْلِ اَنْ يَّاْتِيَ يَوْمٌ لَّا مَرَدَّ لَهٗ
مِنَ اللّٰهِ ؕ مَا لَكُمْ مِّنْ مَّلْجَاٍ يَّوْمَئِذٍ وَّمَا لَكُمْ مِّنْ نَّكِيْرٍ ﴿۴۷﴾ فَاِنْ اَعْرَضُوْا
فَمَاۤ اَرْسَلْنٰكَ عَلَيْهِمْ حَفِيْظًا ؕ اِنْ عَلَيْكَ اِلَّا الْبَلٰغُ ؕ وَاِنَّاۤ اِذَاۤ اَذَقْنَا
الْاِنْسَانَ مِنَّا رَحْمَةً فَرِحَ بِهَا ۚ وَاِنْ تُصِبْهُمْ سَيِّئَةٌۢ بِمَا قَدَّمَتْ
اَيْدِيْهِمْ فَاِنَّ الْاِنْسَانَ كَفُوْرٌ ﴿۴۸﴾ لِلّٰهِ مُلْكُ السَّمٰوٰتِ وَالْاَرْضِ ؕ
يَخْلُقُ مَا يَشَآءُ ؕ يَهَبُ لِمَنْ يَّشَآءُ اِنَاثًا وَّيَهَبُ لِمَنْ يَّشَآءُ الذُّكُوْرَ ۙ﴿۴۹﴾
اَوْ يُزَوِّجُهُمْ ذُكْرَانًا وَّاِنَاثًا ۚ وَيَجْعَلُ مَنْ يَّشَآءُ عَقِيْمًا ؕ اِنَّهٗ عَلِيْمٌ
قَدِيْرٌ ﴿۵۰﴾ وَمَا كَانَ لِبَشَرٍ اَنْ يُّكَلِّمَهُ اللّٰهُ اِلَّا وَحْيًا اَوْ مِنْ وَّرَآئِ
حِجَابٍ اَوْ يُرْسِلَ رَسُوْلًا فَيُوْحِيَ بِاِذْنِهٖ مَا يَشَآءُ ؕ اِنَّهٗ عَلِيٌّ حَكِيْمٌ ﴿۵۱﴾

وَكَذٰلِكَ اَوْحَيْنَآ اِلَيْكَ رُوْحًا مِّنْ اَمْرِنَا ؕ مَا كُنْتَ تَدْرِیْ مَا الْكِتٰبُ
وَلَا الْاِيْمَانُ وَلٰكِنْ جَعَلْنٰهُ نُوْرًا نَّهْدِیْ بِهٖ مَنْ نَّشَآءُ مِنْ عِبَادِنَا ؕ
وَاِنَّكَ لَتَهْدِیْۤ اِلٰى صِرَاطٍ مُّسْتَقِيْمٍ ۙ﴿۵۲﴾ صِرَاطِ اللّٰهِ الَّذِیْ لَهٗ مَا
فِی السَّمٰوٰتِ وَمَا فِی الْاَرْضِ ؕ اَلَاۤ اِلَى اللّٰهِ تَصِيْرُ الْاُمُوْرُ ﴿۵۳﴾ ع ۵ ع ۲

سُوْرَةُ الزُّخْرُفِ مَكِّيَّةٌ وَّهِیَ تِسْعٌ وَّثَمَانُوْنَ اٰيَةً وَّسَبْعُ رُكُوْعَاتٍ

بِسْمِ اللّٰهِ الرَّحْمٰنِ الرَّحِيْمِ ○

حٰمٓ ۚ﴿۱﴾ وَالْكِتٰبِ الْمُبِيْنِ ۙ﴿۲﴾ اِنَّا جَعَلْنٰهُ قُرْءٰنًا عَرَبِيًّا لَّعَلَّكُمْ معٓ
تَعْقِلُوْنَ ۚ﴿۳﴾ وَاِنَّهٗ فِیْۤ اُمِّ الْكِتٰبِ لَدَيْنَا لَعَلِیٌّ حَكِيْمٌ ؕ﴿۴﴾ اَفَنَضْرِبُ عند المتقدمین ۱۲
عَنْكُمُ الذِّكْرَ صَفْحًا اَنْ كُنْتُمْ قَوْمًا مُّسْرِفِيْنَ ﴿۵﴾ وَكَمْ اَرْسَلْنَا
مِنْ نَّبِیٍّ فِی الْاَوَّلِيْنَ ﴿۶﴾ وَمَا يَاْتِيْهِمْ مِّنْ نَّبِیٍّ اِلَّا كَانُوْا بِهٖ
يَسْتَهْزِءُوْنَ ﴿۷﴾ فَاَهْلَكْنَاۤ اَشَدَّ مِنْهُمْ بَطْشًا وَّمَضٰى مَثَلُ
الْاَوَّلِيْنَ ﴿۸﴾ وَلَئِنْ سَاَلْتَهُمْ مَّنْ خَلَقَ السَّمٰوٰتِ وَالْاَرْضَ لَيَقُوْلُنَّ
خَلَقَهُنَّ الْعَزِيْزُ الْعَلِيْمُ ۙ﴿۹﴾ الَّذِیْ جَعَلَ لَكُمُ الْاَرْضَ مَهْدًا وَّ
جَعَلَ لَكُمْ فِيْهَا سُبُلًا لَّعَلَّكُمْ تَهْتَدُوْنَ ۚ﴿۱۰﴾ وَالَّذِیْ نَزَّلَ مِنَ
السَّمَآءِ مَآءًۢ بِقَدَرٍ ۚ فَاَنْشَرْنَا بِهٖ بَلْدَةً مَّيْتًا ۚ كَذٰلِكَ تُخْرَجُوْنَ ﴿۱۱﴾

وَالَّذِىۡ خَلَقَ الۡاَزۡوَاجَ كُلَّهَا وَجَعَلَ لَـكُمۡ مِّنَ الۡفُلۡكِ وَالۡاَنۡعَامِ
مَا تَرۡكَبُوۡنَ ۙ ﴿۱۲﴾ لِتَسۡتَوٗا عَلٰى ظُهُوۡرِهٖ ثُمَّ تَذۡكُرُوۡا نِعۡمَةَ رَبِّكُمۡ اِذَا
اسۡتَوَيۡتُمۡ عَلَيۡهِ وَتَقُوۡلُوۡا سُبۡحٰنَ الَّذِىۡ سَخَّرَ لَنَا هٰذَا وَمَا كُنَّا
لَهٗ مُقۡرِنِيۡنَ ۙ ﴿۱۳﴾ وَاِنَّاۤ اِلٰى رَبِّنَا لَمُنۡقَلِبُوۡنَ ﴿۱۴﴾ وَجَعَلُوۡا لَهٗ مِنۡ
عِبَادِهٖ جُزۡءًا ؕ اِنَّ الۡاِنۡسَانَ لَـكَفُوۡرٌ مُّبِيۡنٌ ؕ ﴿۱۵﴾ اَمِ اتَّخَذَ مِمَّا يَخۡلُقُ ع ۵
بَنٰتٍ وَّاَصۡفٰٮكُمۡ بِالۡبَنِيۡنَ ﴿۱۶﴾ وَاِذَا بُشِّرَ اَحَدُهُمۡ بِمَا ضَرَبَ
لِلرَّحۡمٰنِ مَثَلًا ظَلَّ وَجۡهُهٗ مُسۡوَدًّا وَّهُوَ كَظِيۡمٌ ﴿۱۷﴾ اَوَمَنۡ يُّنَشَّؤُا
فِى الۡحِلۡيَةِ وَهُوَ فِى الۡخِصَامِ غَيۡرُ مُبِيۡنٍ ﴿۱۸﴾ وَجَعَلُوا الۡمَلٰٓـئِكَةَ
الَّذِيۡنَ هُمۡ عِبٰدُ الرَّحۡمٰنِ اِنَاثًا ؕ اَشَهِدُوۡا خَلۡقَهُمۡ سَتُكۡتَبُ
شَهَادَتُهُمۡ وَيُسۡـئَلُوۡنَ ﴿۱۹﴾ وَقَالُوۡا لَوۡ شَآءَ الرَّحۡمٰنُ مَا عَبَدۡنٰهُمۡ ؕ
مَا لَهُمۡ بِذٰلِكَ مِنۡ عِلۡمٍ ۚ اِنۡ هُمۡ اِلَّا يَخۡرُصُوۡنَ ؕ ﴿۲۰﴾ اَمۡ اٰتَيۡنٰهُمۡ
كِتٰبًا مِّنۡ قَبۡلِهٖ فَهُمۡ بِهٖ مُسۡتَمۡسِكُوۡنَ ﴿۲۱﴾ بَلۡ قَالُوۡۤا اِنَّا وَجَدۡنَاۤ
اٰبَآءَنَا عَلٰٓى اُمَّةٍ وَّاِنَّا عَلٰٓى اٰثٰرِهِمۡ مُّهۡتَدُوۡنَ ﴿۲۲﴾ وَكَذٰلِكَ مَاۤ
اَرۡسَلۡنَا مِنۡ قَبۡلِكَ فِىۡ قَرۡيَةٍ مِّنۡ نَّذِيۡرٍ اِلَّا قَالَ مُتۡرَفُوۡهَاۤ ۙ
اِنَّا وَجَدۡنَاۤ اٰبَآءَنَا عَلٰٓى اُمَّةٍ وَّاِنَّا عَلٰٓى اٰثٰرِهِمۡ مُّقۡتَدُوۡنَ ﴿۲۳﴾

قٰلَ اَوَلَوۡ جِئۡتُكُمۡ بِاَهۡدٰى مِمَّا وَجَدْتُّمۡ عَلَيۡهِ اٰبَآءَكُمۡ ؕ قَالُوۡۤا اِنَّا
بِمَاۤ اُرۡسِلۡتُمۡ بِهٖ كٰفِرُوۡنَ ﴿۲۴﴾ فَانْتَقَمۡنَا مِنۡهُمۡ فَانْظُرۡ كَيۡفَ كَانَ
عَاقِبَةُ الۡمُكَذِّبِيۡنَ ﴿۲۵﴾ؑ وَاِذۡ قَالَ اِبۡرٰهِيۡمُ لِاَبِيۡهِ وَقَوۡمِهٖۤ اِنَّنِىۡ النّصف ع ۲
بَرَآءٌ مِّمَّا تَعۡبُدُوۡنَ ﴿۲۶﴾ۙ اِلَّا الَّذِىۡ فَطَرَنِىۡ فَاِنَّهٗ سَيَهۡدِيۡنِ ﴿۲۷﴾ وَ
جَعَلَهَا كَلِمَةًۢ بَاقِيَةً فِىۡ عَقِبِهٖ لَعَلَّهُمۡ يَرۡجِعُوۡنَ ﴿۲۸﴾ بَلۡ مَتَّعۡتُ
هٰٓؤُلَاۤءِ وَاٰبَآءَهُمۡ حَتّٰى جَآءَهُمُ الۡحَـقُّ وَرَسُوۡلٌ مُّبِيۡنٌ ﴿۲۹﴾ وَلَمَّا
جَآءَهُمُ الۡحَـقُّ قَالُوۡا هٰذَا سِحۡرٌ وَّاِنَّا بِهٖ كٰفِرُوۡنَ ﴿۳۰﴾ وَقَالُوۡا لَوۡلَا
نُزِّلَ هٰذَا الۡقُرۡاٰنُ عَلٰى رَجُلٍ مِّنَ الۡقَرۡيَتَيۡنِ عَظِيۡمٍ ﴿۳۱﴾ اَهُمۡ
يَقۡسِمُوۡنَ رَحۡمَتَ رَبِّكَ ؕ نَحۡنُ قَسَمۡنَا بَيۡنَهُمۡ مَّعِيۡشَتَهُمۡ فِى الۡحَيٰوةِ
الدُّنۡيَا وَرَفَعۡنَا بَعۡضَهُمۡ فَوۡقَ بَعۡضٍ دَرَجٰتٍ لِّيَـتَّخِذَ بَعۡضُهُمۡ
بَعۡضًا سُخۡرِيًّا ؕ وَرَحۡمَتُ رَبِّكَ خَيۡرٌ مِّمَّا يَجۡمَعُوۡنَ ﴿۳۲﴾ وَلَوۡلَاۤ اَنۡ
يَّكُوۡنَ النَّاسُ اُمَّةً وَّاحِدَةً لَّجَعَلۡنَا لِمَنۡ يَّكۡفُرُ بِالرَّحۡمٰنِ
لِبُيُوۡتِهِمۡ سُقُفًا مِّنۡ فِضَّةٍ وَّمَعَارِجَ عَلَيۡهَا يَظۡهَرُوۡنَ ﴿۳۳﴾ۙ وَلِبُيُوۡتِهِمۡ
اَبۡوَابًا وَّسُرُرًا عَلَيۡهَا يَتَّكِـُٔوۡنَ ﴿۳۴﴾ۙ وَزُخۡرُفًا ؕ وَاِنۡ كُلُّ ذٰلِكَ لَمَّا
مَتَاعُ الۡحَيٰوةِ الدُّنۡيَا ؕ وَالۡاٰخِرَةُ عِنۡدَ رَبِّكَ لِلۡمُتَّقِيۡنَ ﴿۳۵﴾ؑ ع ۳ ۹

وَمَنْ يَّعْشُ عَنْ ذِكْرِ الرَّحْمٰنِ نُقَيِّضْ لَهٗ شَيْطٰنًا فَهُوَ لَهٗ قَرِيْنٌ ﴿۳۶﴾
وَاِنَّهُمْ لَيَصُدُّوْنَهُمْ عَنِ السَّبِيْلِ وَيَحْسَبُوْنَ اَنَّهُمْ مُّهْتَدُوْنَ ﴿۳۷﴾
حَتّٰۤى اِذَا جَآءَنَا قَالَ يٰلَيْتَ بَيْنِىْ وَبَيْنَكَ بُعْدَ الْمَشْرِقَيْنِ
فَبِئْسَ الْقَرِيْنُ ﴿۳۸﴾ وَلَنْ يَّنْفَعَكُمُ الْيَوْمَ اِذْ ظَّلَمْتُمْ اَنَّكُمْ فِى الْعَذَابِ
مُشْتَرِكُوْنَ ﴿۳۹﴾ اَفَاَنْتَ تُسْمِعُ الصُّمَّ اَوْ تَهْدِى الْعُمْىَ وَمَنْ كَانَ
فِىْ ضَلٰلٍ مُّبِيْنٍ ﴿۴۰﴾ فَاِمَّا نَذْهَبَنَّ بِكَ فَاِنَّا مِنْهُمْ مُّنْتَقِمُوْنَ ﴿۴۱﴾
اَوْ نُرِيَنَّكَ الَّذِىْ وَعَدْنٰهُمْ فَاِنَّا عَلَيْهِمْ مُّقْتَدِرُوْنَ ﴿۴۲﴾ فَاسْتَمْسِكْ
بِالَّذِىْۤ اُوْحِىَ اِلَيْكَ ۚ اِنَّكَ عَلٰى صِرَاطٍ مُّسْتَقِيْمٍ ﴿۴۳﴾ وَاِنَّهٗ لَذِكْرٌ
لَّكَ وَلِقَوْمِكَ ۚ وَسَوْفَ تُسْـَٔلُوْنَ ﴿۴۴﴾ وَسْـَٔلْ مَنْ اَرْسَلْنَا
مِنْ قَبْلِكَ مِنْ رُّسُلِنَاۤ اَجَعَلْنَا مِنْ دُوْنِ الرَّحْمٰنِ اٰلِهَةً
يُّعْبَدُوْنَ ﴿۴۵﴾ ع وَلَقَدْ اَرْسَلْنَا مُوْسٰى بِاٰيٰتِنَاۤ اِلٰى فِرْعَوْنَ وَمَلَا۟ئِهٖ ع ۴/۱۰
فَقَالَ اِنِّىْ رَسُوْلُ رَبِّ الْعٰلَمِيْنَ ﴿۴۶﴾ فَلَمَّا جَآءَهُمْ بِاٰيٰتِنَاۤ اِذَا هُمْ
مِّنْهَا يَضْحَكُوْنَ ﴿۴۷﴾ وَمَا نُرِيْهِمْ مِّنْ اٰيَةٍ اِلَّا هِىَ اَكْبَرُ مِنْ اُخْتِهَا ۫ وَ
اَخَذْنٰهُمْ بِالْعَذَابِ لَعَلَّهُمْ يَرْجِعُوْنَ ﴿۴۸﴾ وَقَالُوْا يٰۤاَيُّهَ
السّٰحِرُ ادْعُ لَنَا رَبَّكَ بِمَا عَهِدَ عِنْدَكَ ۚ اِنَّنَا لَمُهْتَدُوْنَ ﴿۴۹﴾

فَلَمَّا كَشَفْنَا عَنْهُمُ الْعَذَابَ اِذَا هُمْ يَنْكُثُوْنَ ﴿٥٠﴾ وَنَادٰى فِرْعَوْنُ
فِىْ قَوْمِهٖ قَالَ يٰقَوْمِ اَلَيْسَ لِىْ مُلْكُ مِصْرَ وَهٰذِهِ الْاَنْهٰرُ
تَجْرِىْ مِنْ تَحْتِىْ ۚ اَفَلَا تُبْصِرُوْنَ ﴿٥١﴾ ط اَمْ اَنَا خَيْرٌ مِّنْ هٰذَا الَّذِىْ هُوَ
مَهِيْنٌ ۙ وَّلَا يَكَادُ يُبِيْنُ ﴿٥٢﴾ فَلَوْلَاۤ اُلْقِىَ عَلَيْهِ اَسْوِرَةٌ مِّنْ ذَهَبٍ
اَوْ جَآءَ مَعَهُ الْمَلٰۤئِكَةُ مُقْتَرِنِيْنَ ﴿٥٣﴾ فَاسْتَخَفَّ قَوْمَهٗ فَاَطَاعُوْهُ ط
اِنَّهُمْ كَانُوْا قَوْمًا فٰسِقِيْنَ ﴿٥٤﴾ فَلَمَّاۤ اٰسَفُوْنَا انْتَقَمْنَا مِنْهُمْ فَاَغْرَقْنٰهُمْ
اَجْمَعِيْنَ ﴿٥٥﴾ ۙ فَجَعَلْنٰهُمْ سَلَفًا وَّمَثَلًا لِّلْاٰخِرِيْنَ ﴿٥٦﴾ ع وَلَمَّا ضُرِبَ ع ٥ ١١
ابْنُ مَرْيَمَ مَثَلًا اِذَا قَوْمُكَ مِنْهُ يَصِدُّوْنَ ﴿٥٧﴾ وَقَالُوْۤا ءَاٰلِهَتُنَا خَيْرٌ
اَمْ هُوَ ط مَا ضَرَبُوْهُ لَكَ اِلَّا جَدَلًا ؕ بَلْ هُمْ قَوْمٌ خَصِمُوْنَ ﴿٥٨﴾ اِنْ هُوَ
اِلَّا عَبْدٌ اَنْعَمْنَا عَلَيْهِ وَجَعَلْنٰهُ مَثَلًا لِّبَنِىْۤ اِسْرَآءِيْلَ ﴿٥٩﴾ ط وَلَوْ
نَشَآءُ لَجَعَلْنَا مِنْكُمْ مَّلٰۤئِكَةً فِى الْاَرْضِ يَخْلُفُوْنَ ﴿٦٠﴾ وَاِنَّهٗ لَعِلْمٌ
لِّلسَّاعَةِ فَلَا تَمْتَرُنَّ بِهَا وَاتَّبِعُوْنِ ط هٰذَا صِرَاطٌ مُّسْتَقِيْمٌ ﴿٦١﴾
وَلَا يَصُدَّنَّكُمُ الشَّيْطٰنُ ۚ اِنَّهٗ لَكُمْ عَدُوٌّ مُّبِيْنٌ ﴿٦٢﴾ وَ
لَمَّا جَآءَ عِيْسٰى بِالْبَيِّنٰتِ قَالَ قَدْ جِئْتُكُمْ بِالْحِكْمَةِ وَلِاُبَيِّنَ
لَكُمْ بَعْضَ الَّذِىْ تَخْتَلِفُوْنَ فِيْهِ ۚ فَاتَّقُوا اللّٰهَ وَاَطِيْعُوْنِ ﴿٦٣﴾

إِنَّ اللّٰهَ هُوَ رَبِّيْ وَرَبُّكُمْ فَاعْبُدُوْهُ ۭ هٰذَا صِرَاطٌ مُّسْتَقِيْمٌ ﴿٦٤﴾
فَاخْتَلَفَ الْاَحْزَابُ مِنْۢ بَيْنِهِمْ ۚ فَوَيْلٌ لِّلَّذِيْنَ ظَلَمُوْا مِنْ
عَذَابِ يَوْمٍ اَلِيْمٍ ﴿٦٥﴾ هَلْ يَنْظُرُوْنَ اِلَّا السَّاعَةَ اَنْ تَاْتِيَهُمْ
بَغْتَةً وَّهُمْ لَا يَشْعُرُوْنَ ﴿٦٦﴾ اَلْاَخِلَّاۗءُ يَوْمَىِٕذٍۢ بَعْضُهُمْ لِبَعْضٍ
عَدُوٌّ اِلَّا الْمُتَّقِيْنَ ﴿٦٧﴾ يٰعِبَادِ لَا خَوْفٌ عَلَيْكُمُ الْيَوْمَ وَلَآ اَنْتُمْ
تَحْزَنُوْنَ ﴿٦٨﴾ اَلَّذِيْنَ اٰمَنُوْا بِاٰيٰتِنَا وَكَانُوْا مُسْلِمِيْنَ ﴿٦٩﴾ۚ اُدْخُلُوا
الْجَنَّةَ اَنْتُمْ وَاَزْوَاجُكُمْ تُحْبَرُوْنَ ﴿٧٠﴾ يُطَافُ عَلَيْهِمْ بِصِحَافٍ
مِّنْ ذَهَبٍ وَّاَكْوَابٍ ۚ وَفِيْهَا مَا تَشْتَهِيْهِ الْاَنْفُسُ وَتَلَذُّ
الْاَعْيُنُ ۚ وَاَنْتُمْ فِيْهَا خٰلِدُوْنَ ﴿٧١﴾ وَتِلْكَ الْجَنَّةُ الَّتِيْٓ اُوْرِثْتُمُوْهَا
بِمَا كُنْتُمْ تَعْمَلُوْنَ ﴿٧٢﴾ لَكُمْ فِيْهَا فَاكِهَةٌ كَثِيْرَةٌ مِّنْهَا
تَاْكُلُوْنَ ﴿٧٣﴾ اِنَّ الْمُجْرِمِيْنَ فِيْ عَذَابِ جَهَنَّمَ خٰلِدُوْنَ ﴿٧٤﴾ۚ
لَا يُفَتَّرُ عَنْهُمْ وَهُمْ فِيْهِ مُبْلِسُوْنَ ﴿٧٥﴾ۚ وَمَا ظَلَمْنٰهُمْ وَ
لٰكِنْ كَانُوْا هُمُ الظّٰلِمِيْنَ ﴿٧٦﴾ وَنَادَوْا يٰمٰلِكُ لِيَقْضِ عَلَيْنَا
رَبُّكَ ۭ قَالَ اِنَّكُمْ مّٰكِثُوْنَ ﴿٧٧﴾ لَقَدْ جِئْنٰكُمْ بِالْحَقِّ وَلٰكِنَّ
اَكْثَرَكُمْ لِلْحَقِّ كٰرِهُوْنَ ﴿٧٨﴾ اَمْ اَبْرَمُوْٓا اَمْرًا فَاِنَّا مُبْرِمُوْنَ ﴿٧٩﴾ۚ

ع ٦ / ١٢

اَمْ يَحْسَبُوْنَ اَنَّا لَا نَسْمَعُ سِرَّهُمْ وَنَجْوٰىهُمْ ؕ بَلٰى وَرُسُلُنَا لَدَيْهِمْ
يَكْتُبُوْنَ ۝٨٠ قُلْ اِنْ كَانَ لِلرَّحْمٰنِ وَلَدٌ ۖۗ فَاَنَا اَوَّلُ الْعٰبِدِيْنَ ۝٨١
سُبْحٰنَ رَبِّ السَّمٰوٰتِ وَالْاَرْضِ رَبِّ الْعَرْشِ عَمَّا يَصِفُوْنَ ۝٨٢
فَذَرْهُمْ يَخُوْضُوْا وَيَلْعَبُوْا حَتّٰى يُلٰقُوْا يَوْمَهُمُ الَّذِيْ يُوْعَدُوْنَ ۝٨٣
وَهُوَ الَّذِيْ فِي السَّمَآءِ اِلٰهٌ وَّفِي الْاَرْضِ اِلٰهٌ ؕ وَهُوَ الْحَكِيْمُ
الْعَلِيْمُ ۝٨٤ وَتَبٰرَكَ الَّذِيْ لَهٗ مُلْكُ السَّمٰوٰتِ وَالْاَرْضِ وَمَا بَيْنَهُمَا ۚ
وَعِنْدَهٗ عِلْمُ السَّاعَةِ ۚ وَاِلَيْهِ تُرْجَعُوْنَ ۝٨٥ وَلَا يَمْلِكُ الَّذِيْنَ
يَدْعُوْنَ مِنْ دُوْنِهِ الشَّفَاعَةَ اِلَّا مَنْ شَهِدَ بِالْحَقِّ وَهُمْ
يَعْلَمُوْنَ ۝٨٦ وَلَئِنْ سَاَلْتَهُمْ مَّنْ خَلَقَهُمْ لَيَقُوْلُنَّ اللّٰهُ فَاَنّٰى
يُؤْفَكُوْنَ ۝٨٧ ۙ وَقِيْلِهٖ يٰرَبِّ اِنَّ هٰٓؤُلَآءِ قَوْمٌ لَّا يُؤْمِنُوْنَ ۝٨٨ ۘ وقف لازم
فَاصْفَحْ عَنْهُمْ وَقُلْ سَلٰمٌ ؕ فَسَوْفَ يَعْلَمُوْنَ ۝٨٩ ع

سُوْرَةُ الدُّخَانِ مَكِّيَّةٌ وَهِيَ تِسْعٌ وَخَمْسُوْنَ اٰيَةً وَثَلٰثُ رُكُوْعَاتٍ

بِسْمِ اللّٰهِ الرَّحْمٰنِ الرَّحِيْمِ
حٰمٓ ۝١ ۚ وَالْكِتٰبِ الْمُبِيْنِ ۝٢ ۙ اِنَّآ اَنْزَلْنٰهُ فِيْ لَيْلَةٍ مُّبٰرَكَةٍ مع ۲
اِنَّا كُنَّا مُنْذِرِيْنَ ۝٣ فِيْهَا يُفْرَقُ كُلُّ اَمْرٍ حَكِيْمٍ ۝٤ ۙ عند المتقدمین ۱۲

اَمْرًا مِّنْ عِنْدِنَا ؕ اِنَّا كُنَّا مُرْسِلِيْنَ ۚ ۵ رَحْمَةً مِّنْ رَّبِّكَ ؕ اِنَّهٗ
هُوَ السَّمِيْعُ الْعَلِيْمُ ۙ ۶ رَبِّ السَّمٰوٰتِ وَالْاَرْضِ وَمَا بَيْنَهُمَا ۘ اِنْ
كُنْتُمْ مُّوْقِنِيْنَ ۷ لَاۤ اِلٰهَ اِلَّا هُوَ يُحْيٖ وَيُمِيْتُ ؕ رَبُّكُمْ وَرَبُّ اٰبَآئِكُمُ
الْاَوَّلِيْنَ ۸ بَلْ هُمْ فِيْ شَكٍّ يَّلْعَبُوْنَ ۹ فَارْتَقِبْ يَوْمَ تَاْتِي السَّمَآءُ
بِدُخَانٍ مُّبِيْنٍ ۙ ۱۰ يَّغْشَى النَّاسَ ؕ هٰذَا عَذَابٌ اَلِيْمٌ ۱۱ رَبَّنَا اكْشِفْ
عَنَّا الْعَذَابَ اِنَّا مُؤْمِنُوْنَ ۱۲ اَنّٰى لَهُمُ الذِّكْرٰى وَقَدْ جَآءَهُمْ
رَسُوْلٌ مُّبِيْنٌ ۙ ۱۳ ثُمَّ تَوَلَّوْا عَنْهُ وَقَالُوْا مُعَلَّمٌ مَّجْنُوْنٌ ۘ ۱۴ اِنَّا
كَاشِفُوا الْعَذَابِ قَلِيْلًا اِنَّكُمْ عَآئِدُوْنَ ۘ ۱۵ يَوْمَ نَبْطِشُ الْبَطْشَةَ
الْكُبْرٰى ۚ اِنَّا مُنْتَقِمُوْنَ ۱۶ وَلَقَدْ فَتَنَّا قَبْلَهُمْ قَوْمَ فِرْعَوْنَ وَ
جَآءَهُمْ رَسُوْلٌ كَرِيْمٌ ۙ ۱۷ اَنْ اَدُّوْۤا اِلَيَّ عِبَادَ اللّٰهِ ؕ اِنِّيْ لَكُمْ رَسُوْلٌ
اَمِيْنٌ ۙ ۱۸ وَّاَنْ لَّا تَعْلُوْا عَلَى اللّٰهِ ۚ اِنِّيْۤ اٰتِيْكُمْ بِسُلْطٰنٍ مُّبِيْنٍ ۚ ۱۹ وَاِنِّيْ
عُذْتُ بِرَبِّيْ وَرَبِّكُمْ اَنْ تَرْجُمُوْنِ ۫ ۲۰ وَاِنْ لَّمْ تُؤْمِنُوْا لِيْ فَاعْتَزِلُوْنِ ۲۱
فَدَعَا رَبَّهٗۤ اَنَّ هٰۤؤُلَآءِ قَوْمٌ مُّجْرِمُوْنَ ۲۲ فَاَسْرِ بِعِبَادِيْ لَيْلًا
اِنَّكُمْ مُّتَّبَعُوْنَ ۙ ۲۳ وَاتْرُكِ الْبَحْرَ رَهْوًا ؕ اِنَّهُمْ جُنْدٌ مُّغْرَقُوْنَ ۲۴
كَمْ تَرَكُوْا مِنْ جَنّٰتٍ وَّعُيُوْنٍ ۙ ۲۵ وَّزُرُوْعٍ وَّمَقَامٍ كَرِيْمٍ ۙ ۲۶

وقف لازم

وقف لازم وقف لازم

الثلثة

وَّنَعْمَةٍ كَانُوْا فِيْهَا فٰكِهِيْنَ ﴿٢٧﴾ كَذٰلِكَ وَاَوْرَثْنٰهَا قَوْمًا اٰخَرِيْنَ ﴿٢٨﴾
فَمَا بَكَتْ عَلَيْهِمُ السَّمَآءُ وَالْاَرْضُ وَمَا كَانُوْا مُنْظَرِيْنَ ﴿٢٩﴾ وَلَقَدْ ع ٢٩/١٤
نَجَّيْنَا بَنِيْۤ اِسْرَآءِيْلَ مِنَ الْعَذَابِ الْمُهِيْنِ ﴿٣٠﴾ مِنْ فِرْعَوْنَ اِنَّهٗ
كَانَ عَالِيًا مِّنَ الْمُسْرِفِيْنَ ﴿٣١﴾ وَلَقَدِ اخْتَرْنٰهُمْ عَلٰى عِلْمٍ عَلَى
الْعٰلَمِيْنَ ﴿٣٢﴾ وَاٰتَيْنٰهُمْ مِّنَ الْاٰيٰتِ مَا فِيْهِ بَلٰٓؤٌا مُّبِيْنٌ ﴿٣٣﴾ اِنَّ هٰۤؤُلَآءِ
لَيَقُوْلُوْنَ ﴿٣٤﴾ اِنْ هِيَ اِلَّا مَوْتَتُنَا الْاُوْلٰى وَمَا نَحْنُ بِمُنْشَرِيْنَ ﴿٣٥﴾
فَاْتُوْا بِاٰبَآىِٕنَاۤ اِنْ كُنْتُمْ صٰدِقِيْنَ ﴿٣٦﴾ اَهُمْ خَيْرٌ اَمْ قَوْمُ تُبَّعٍ وَّ
الَّذِيْنَ مِنْ قَبْلِهِمْ اَهْلَكْنٰهُمْ اِنَّهُمْ كَانُوْا مُجْرِمِيْنَ ﴿٣٧﴾ وَمَا
خَلَقْنَا السَّمٰوٰتِ وَالْاَرْضَ وَمَا بَيْنَهُمَا لٰعِبِيْنَ ﴿٣٨﴾ مَا خَلَقْنٰهُمَاۤ اِلَّا
بِالْحَقِّ وَلٰكِنَّ اَكْثَرَهُمْ لَا يَعْلَمُوْنَ ﴿٣٩﴾ اِنَّ يَوْمَ الْفَصْلِ
مِيْقَاتُهُمْ اَجْمَعِيْنَ ﴿٤٠﴾ يَوْمَ لَا يُغْنِيْ مَوْلًى عَنْ مَّوْلًى شَيْـًٔا وَّلَا
هُمْ يُنْصَرُوْنَ ﴿٤١﴾ اِلَّا مَنْ رَّحِمَ اللّٰهُ اِنَّهٗ هُوَ الْعَزِيْزُ الرَّحِيْمُ ﴿٤٢﴾ ع ٣٠/١٥
اِنَّ شَجَرَتَ الزَّقُّوْمِ ﴿٤٣﴾ طَعَامُ الْاَثِيْمِ ﴿٤٤﴾ كَالْمُهْلِ يَغْلِيْ معانقة ١٢
فِي الْبُطُوْنِ ﴿٤٥﴾ كَغَلْيِ الْحَمِيْمِ ﴿٤٦﴾ خُذُوْهُ فَاعْتِلُوْهُ اِلٰى سَوَآءِ عند المتاخرين ١٢
الْجَحِيْمِ ﴿٤٧﴾ ثُمَّ صُبُّوْا فَوْقَ رَاْسِهٖ مِنْ عَذَابِ الْحَمِيْمِ ﴿٤٨﴾

ذُقْ ۚ اِنَّكَ اَنْتَ الْعَزِيْزُ الْكَرِيْمُ ﴿٤٩﴾ اِنَّ هٰذَا مَا كُنْتُمْ بِهٖ
تَمْتَرُوْنَ ﴿٥٠﴾ اِنَّ الْمُتَّقِيْنَ فِيْ مَقَامٍ اَمِيْنٍ ﴿٥١﴾ فِيْ جَنّٰتٍ وَّعُيُوْنٍ ﴿٥٢﴾
يَّلْبَسُوْنَ مِنْ سُنْدُسٍ وَّاِسْتَبْرَقٍ مُّتَقٰبِلِيْنَ ﴿٥٣﴾ كَذٰلِكَ ۗ وَزَوَّجْنٰهُمْ
بِحُوْرٍ عِيْنٍ ﴿٥٤﴾ يَدْعُوْنَ فِيْهَا بِكُلِّ فَاكِهَةٍ اٰمِنِيْنَ ﴿٥٥﴾ لَا يَذُوْقُوْنَ
فِيْهَا الْمَوْتَ اِلَّا الْمَوْتَةَ الْاُوْلٰى ۚ وَوَقٰىهُمْ عَذَابَ الْجَحِيْمِ ﴿٥٦﴾
فَضْلًا مِّنْ رَّبِّكَ ؕ ذٰلِكَ هُوَ الْفَوْزُ الْعَظِيْمُ ﴿٥٧﴾ فَاِنَّمَا يَسَّرْنٰهُ
ع ٣ ١٧/١٦ بِلِسَانِكَ لَعَلَّهُمْ يَتَذَكَّرُوْنَ ﴿٥٨﴾ فَارْتَقِبْ اِنَّهُمْ مُّرْتَقِبُوْنَ ﴿٥٩﴾ ع

سُوْرَةُ الْجَاثِيَةِ مَكِّيَّةٌ وَّهِيَ سَبْعٌ وَّثَلٰثُوْنَ اٰيَةً وَّاَرْبَعُ رُكُوْعَاتٍ

بِسْمِ اللّٰهِ الرَّحْمٰنِ الرَّحِيْمِ ○

حٰمٓ ﴿١﴾ تَنْزِيْلُ الْكِتٰبِ مِنَ اللّٰهِ الْعَزِيْزِ الْحَكِيْمِ ﴿٢﴾ اِنَّ فِي السَّمٰوٰتِ
وَالْاَرْضِ لَاٰيٰتٍ لِّلْمُؤْمِنِيْنَ ﴿٣﴾ وَفِيْ خَلْقِكُمْ وَمَا يَبُثُّ مِنْ دَآبَّةٍ
اٰيٰتٌ لِّقَوْمٍ يُّوْقِنُوْنَ ﴿٤﴾ وَاخْتِلَافِ الَّيْلِ وَالنَّهَارِ وَمَآ اَنْزَلَ
اللّٰهُ مِنَ السَّمَآءِ مِنْ رِّزْقٍ فَاَحْيَا بِهِ الْاَرْضَ بَعْدَ مَوْتِهَا وَ
تَصْرِيْفِ الرِّيٰحِ اٰيٰتٌ لِّقَوْمٍ يَّعْقِلُوْنَ ﴿٥﴾ تِلْكَ اٰيٰتُ اللّٰهِ نَتْلُوْهَا
عَلَيْكَ بِالْحَقِّ ۚ فَبِاَيِّ حَدِيْثٍ بَعْدَ اللّٰهِ وَاٰيٰتِهٖ يُؤْمِنُوْنَ ﴿٦﴾

وَيْلٌ لِّكُلِّ اَفَّاكٍ اَثِيْمٍ ۝۷ يَّسْمَعُ اٰيٰتِ اللّٰهِ تُتْلٰى عَلَيْهِ ثُمَّ يُصِرُّ مُسْتَكْبِرًا
كَاَنْ لَّمْ يَسْمَعْهَا ۚ فَبَشِّرْهُ بِعَذَابٍ اَلِيْمٍ ۝۸ وَاِذَا عَلِمَ مِنْ اٰيٰتِنَا شَيْئَا
اِتَّخَذَهَا هُزُوًا ؕ اُولٰٓئِكَ لَهُمْ عَذَابٌ مُّهِيْنٌ ۝۹ مِنْ وَّرَآئِهِمْ جَهَنَّمُ ۚ
وَلَا يُغْنِىْ عَنْهُمْ مَّا كَسَبُوْا شَيْئًا وَّلَا مَا اتَّخَذُوْا مِنْ دُوْنِ اللّٰهِ اَوْلِيَآءَ ۚ
وَلَهُمْ عَذَابٌ عَظِيْمٌ ۝۱۰ هٰذَا هُدًى ۚ وَالَّذِيْنَ كَفَرُوْا بِاٰيٰتِ رَبِّهِمْ لَهُمْ
عَذَابٌ مِّنْ رِّجْزٍ اَلِيْمٌ ۝۱۱ اَللّٰهُ الَّذِىْ سَخَّرَ لَكُمُ الْبَحْرَ لِتَجْرِىَ الْفُلْكُ ع ۱۱/۱۷
فِيْهِ بِاَمْرِهٖ وَلِتَبْتَغُوْا مِنْ فَضْلِهٖ وَلَعَلَّكُمْ تَشْكُرُوْنَ ۝۱۲ وَسَخَّرَ لَكُمْ مَّا
فِى السَّمٰوٰتِ وَمَا فِى الْاَرْضِ جَمِيْعًا مِّنْهُ ؕ اِنَّ فِىْ ذٰلِكَ لَاٰيٰتٍ
لِّقَوْمٍ يَّتَفَكَّرُوْنَ ۝۱۳ قُلْ لِّلَّذِيْنَ اٰمَنُوْا يَغْفِرُوْا لِلَّذِيْنَ لَا يَرْجُوْنَ
اَيَّامَ اللّٰهِ لِيَجْزِىَ قَوْمًا ۢ بِمَا كَانُوْا يَكْسِبُوْنَ ۝۱۴ مَنْ عَمِلَ صَالِحًا
فَلِنَفْسِهٖ ۚ وَمَنْ اَسَآءَ فَعَلَيْهَا ۫ ثُمَّ اِلٰى رَبِّكُمْ تُرْجَعُوْنَ ۝۱۵ وَلَقَدْ
اٰتَيْنَا بَنِىْٓ اِسْرَآءِيْلَ الْكِتٰبَ وَالْحُكْمَ وَالنُّبُوَّةَ وَرَزَقْنٰهُمْ مِّنَ الطَّيِّبٰتِ
وَفَضَّلْنٰهُمْ عَلَى الْعٰلَمِيْنَ ۝۱۶ وَاٰتَيْنٰهُمْ بَيِّنٰتٍ مِّنَ الْاَمْرِ ۚ فَمَا اخْتَلَفُوْٓا
اِلَّا مِنْ ۢ بَعْدِ مَا جَآءَهُمُ الْعِلْمُ ۙ بَغْيًا ۢ بَيْنَهُمْ ؕ اِنَّ رَبَّكَ
يَقْضِىْ بَيْنَهُمْ يَوْمَ الْقِيٰمَةِ فِيْمَا كَانُوْا فِيْهِ يَخْتَلِفُوْنَ ۝۱۷

ثُمَّ جَعَلْنٰكَ عَلٰى شَرِيْعَةٍ مِّنَ الْاَمْرِ فَاتَّبِعْهَا وَلَا تَتَّبِعْ اَهْوَآءَ
الَّذِيْنَ لَا يَعْلَمُوْنَ ﴿١٨﴾ اِنَّهُمْ لَنْ يُّغْنُوْا عَنْكَ مِنَ اللّٰهِ شَيْـًٔا ؕ وَ
اِنَّ الظّٰلِمِيْنَ بَعْضُهُمْ اَوْلِيَآءُ بَعْضٍ ۚ وَاللّٰهُ وَلِيُّ الْمُتَّقِيْنَ ﴿١٩﴾
هٰذَا بَصَآئِرُ لِلنَّاسِ وَهُدًى وَّرَحْمَةٌ لِّقَوْمٍ يُّوْقِنُوْنَ ﴿٢٠﴾ اَمْ
حَسِبَ الَّذِيْنَ اجْتَرَحُوا السَّيِّاٰتِ اَنْ نَّجْعَلَهُمْ كَالَّذِيْنَ اٰمَنُوْا
وَعَمِلُوا الصّٰلِحٰتِ ۙ سَوَآءً مَّحْيَاهُمْ وَمَمَاتُهُمْ ؕ سَآءَ مَا يَحْكُمُوْنَ ﴿٢١﴾ ع وَ ع ٢ ١٨
خَلَقَ اللّٰهُ السَّمٰوٰتِ وَالْاَرْضَ بِالْحَقِّ وَلِتُجْزٰى كُلُّ نَفْسٍ بِمَا
كَسَبَتْ وَهُمْ لَا يُظْلَمُوْنَ ﴿٢٢﴾ اَفَرَءَيْتَ مَنِ اتَّخَذَ اِلٰهَهٗ هَوٰىهُ وَاَضَلَّهُ اللّٰهُ
عَلٰى عِلْمٍ وَّخَتَمَ عَلٰى سَمْعِهٖ وَقَلْبِهٖ وَجَعَلَ عَلٰى بَصَرِهٖ غِشٰوَةً ؕ فَمَنْ
يَّهْدِيْهِ مِنْۢ بَعْدِ اللّٰهِ ؕ اَفَلَا تَذَكَّرُوْنَ ﴿٢٣﴾ وَقَالُوْا مَا هِىَ اِلَّا حَيَاتُنَا
الدُّنْيَا نَمُوْتُ وَنَحْيَا وَمَا يُهْلِكُنَآ اِلَّا الدَّهْرُ ۚ وَمَا لَهُمْ بِذٰلِكَ
مِنْ عِلْمٍ ۚ اِنْ هُمْ اِلَّا يَظُنُّوْنَ ﴿٢٤﴾ وَاِذَا تُتْلٰى عَلَيْهِمْ اٰيٰتُنَا بَيِّنٰتٍ
مَّا كَانَ حُجَّتَهُمْ اِلَّآ اَنْ قَالُوا ائْتُوْا بِاٰبَآئِنَآ اِنْ كُنْتُمْ
صٰدِقِيْنَ ﴿٢٥﴾ قُلِ اللّٰهُ يُحْيِيْكُمْ ثُمَّ يُمِيْتُكُمْ ثُمَّ يَجْمَعُكُمْ اِلٰى
يَوْمِ الْقِيٰمَةِ لَا رَيْبَ فِيْهِ وَلٰكِنَّ اَكْثَرَ النَّاسِ لَا يَعْلَمُوْنَ ﴿٢٦﴾ ع ع ٣ ٥ ١٩

وَلِلّٰهِ مُلْكُ السَّمٰوٰتِ وَالْاَرْضِ ؕ وَيَوْمَ تَقُوْمُ السَّاعَةُ يَوْمَئِذٍ يَّخْسَرُ
الْمُبْطِلُوْنَ ﴿٢٧﴾ وَتَرٰى كُلَّ اُمَّةٍ جَاثِيَةً ۫ كُلُّ اُمَّةٍ تُدْعٰۤى اِلٰى كِتٰبِهَا ؕ
اَلْيَوْمَ تُجْزَوْنَ مَا كُنْتُمْ تَعْمَلُوْنَ ﴿٢٨﴾ هٰذَا كِتٰبُنَا يَنْطِقُ عَلَيْكُمْ
بِالْحَقِّ ؕ اِنَّا كُنَّا نَسْتَنْسِخُ مَا كُنْتُمْ تَعْمَلُوْنَ ﴿٢٩﴾ فَاَمَّا الَّذِيْنَ اٰمَنُوْا
وَعَمِلُوا الصّٰلِحٰتِ فَيُدْخِلُهُمْ رَبُّهُمْ فِىْ رَحْمَتِهٖ ؕ ذٰلِكَ هُوَ الْفَوْزُ
الْمُبِيْنُ ﴿٣٠﴾ وَاَمَّا الَّذِيْنَ كَفَرُوْا ۟ اَفَلَمْ تَكُنْ اٰيٰتِىْ تُتْلٰى عَلَيْكُمْ
فَاسْتَكْبَرْتُمْ وَكُنْتُمْ قَوْمًا مُّجْرِمِيْنَ ﴿٣١﴾ وَاِذَا قِيْلَ اِنَّ وَعْدَ
اللّٰهِ حَقٌّ وَّالسَّاعَةُ لَا رَيْبَ فِيْهَا قُلْتُمْ مَّا نَدْرِىْ مَا السَّاعَةُ ۙ
اِنْ نَّظُنُّ اِلَّا ظَنًّا وَّمَا نَحْنُ بِمُسْتَيْقِنِيْنَ ﴿٣٢﴾ وَبَدَا لَهُمْ سَيِّاٰتُ مَا
عَمِلُوْا وَحَاقَ بِهِمْ مَّا كَانُوْا بِهٖ يَسْتَهْزِءُوْنَ ﴿٣٣﴾ وَقِيْلَ الْيَوْمَ
نَنْسٰىكُمْ كَمَا نَسِيْتُمْ لِقَآءَ يَوْمِكُمْ هٰذَا وَمَاْوٰىكُمُ النَّارُ وَمَا لَكُمْ
مِّنْ نّٰصِرِيْنَ ﴿٣٤﴾ ذٰلِكُمْ بِاَنَّكُمُ اتَّخَذْتُمْ اٰيٰتِ اللّٰهِ هُزُوًا وَّغَرَّتْكُمُ
الْحَيٰوةُ الدُّنْيَا ۚ فَالْيَوْمَ لَا يُخْرَجُوْنَ مِنْهَا وَلَا هُمْ يُسْتَعْتَبُوْنَ ﴿٣٥﴾
فَلِلّٰهِ الْحَمْدُ رَبِّ السَّمٰوٰتِ وَرَبِّ الْاَرْضِ رَبِّ الْعٰلَمِيْنَ ﴿٣٦﴾
وَلَهُ الْكِبْرِيَآءُ فِى السَّمٰوٰتِ وَالْاَرْضِ ۪ وَهُوَ الْعَزِيْزُ الْحَكِيْمُ ﴿٣٧﴾ ع ع٤ ١١ ٢٠

الجزء ٢٦

سُوْرَةُ الْاَحْقَافِ مَكِّيَّةٌ وَهِيَ خَمْسٌ وَّثَلٰثُوْنَ اٰيَةً وَّاَرْبَعُ رُكُوْعَاتٍ

بِسْمِ اللّٰهِ الرَّحْمٰنِ الرَّحِيْمِ ○

حٰمٓ ﴿١﴾ تَنْزِيْلُ الْكِتٰبِ مِنَ اللّٰهِ الْعَزِيْزِ الْحَكِيْمِ ﴿٢﴾
مَا خَلَقْنَا السَّمٰوٰتِ وَالْاَرْضَ وَمَا بَيْنَهُمَآ اِلَّا بِالْحَقِّ وَاَجَلٍ
مُّسَمًّى ؕ وَالَّذِيْنَ كَفَرُوْا عَمَّآ اُنْذِرُوْا مُعْرِضُوْنَ ﴿٣﴾ قُلْ اَرَءَيْتُمْ
مَّا تَدْعُوْنَ مِنْ دُوْنِ اللّٰهِ اَرُوْنِيْ مَاذَا خَلَقُوْا مِنَ الْاَرْضِ
اَمْ لَهُمْ شِرْكٌ فِي السَّمٰوٰتِ ؕ اِيْتُوْنِيْ بِكِتٰبٍ مِّنْ قَبْلِ هٰذَآ اَوْ
اَثٰرَةٍ مِّنْ عِلْمٍ اِنْ كُنْتُمْ صٰدِقِيْنَ ﴿٤﴾ وَمَنْ اَضَلُّ مِمَّنْ يَّدْعُوْا
مِنْ دُوْنِ اللّٰهِ مَنْ لَّا يَسْتَجِيْبُ لَهٗٓ اِلٰى يَوْمِ الْقِيٰمَةِ وَهُمْ عَنْ
دُعَآئِهِمْ غٰفِلُوْنَ ﴿٥﴾ وَاِذَا حُشِرَ النَّاسُ كَانُوْا لَهُمْ اَعْدَآءً وَّ
كَانُوْا بِعِبَادَتِهِمْ كٰفِرِيْنَ ﴿٦﴾ وَاِذَا تُتْلٰى عَلَيْهِمْ اٰيٰتُنَا بَيِّنٰتٍ
قَالَ الَّذِيْنَ كَفَرُوْا لِلْحَقِّ لَمَّا جَآءَهُمْ ۙ هٰذَا سِحْرٌ مُّبِيْنٌ ﴿٧﴾ ؕ
اَمْ يَقُوْلُوْنَ افْتَرٰىهُ ؕ قُلْ اِنِ افْتَرَيْتُهٗ فَلَا تَمْلِكُوْنَ
لِيْ مِنَ اللّٰهِ شَيْئًا ؕ هُوَ اَعْلَمُ بِمَا تُفِيْضُوْنَ فِيْهِ ؕ كَفٰى بِهٖ
شَهِيْدًا بَيْنِيْ وَبَيْنَكُمْ ؕ وَهُوَ الْغَفُوْرُ الرَّحِيْمُ ﴿٨﴾

قُلْ مَا كُنْتُ بِدْعًا مِّنَ الرُّسُلِ وَمَآ اَدْرِيْ مَا يُفْعَلُ بِيْ وَلَا بِكُمْ ؕ
اِنْ اَتَّبِعُ اِلَّا مَا يُوْحٰٓى اِلَيَّ وَمَآ اَنَا اِلَّا نَذِيْرٌ مُّبِيْنٌ ۝۹ قُلْ اَرَءَيْتُمْ
اِنْ كَانَ مِنْ عِنْدِ اللّٰهِ وَكَفَرْتُمْ بِهٖ وَشَهِدَ شَاهِدٌ مِّنْۢ بَنِيْٓ
اِسْرَآءِيْلَ عَلٰى مِثْلِهٖ فَاٰمَنَ وَاسْتَكْبَرْتُمْ ؕ اِنَّ اللّٰهَ لَا يَهْدِي الْقَوْمَ
الظّٰلِمِيْنَ ۝۱۰ وَقَالَ الَّذِيْنَ كَفَرُوْا لِلَّذِيْنَ اٰمَنُوْا لَوْ كَانَ خَيْرًا مَّا ۱ ع ۱۰ ۱
سَبَقُوْنَآ اِلَيْهِ ؕ وَاِذْ لَمْ يَهْتَدُوْا بِهٖ فَسَيَقُوْلُوْنَ هٰذَآ اِفْكٌ قَدِيْمٌ ۝۱۱
وَمِنْ قَبْلِهٖ كِتٰبُ مُوْسٰٓى اِمَامًا وَّرَحْمَةً ؕ وَهٰذَا كِتٰبٌ مُّصَدِّقٌ
لِّسَانًا عَرَبِيًّا لِّيُنْذِرَ الَّذِيْنَ ظَلَمُوْا ۖۗ وَبُشْرٰى لِلْمُحْسِنِيْنَ ۝۱۲ اِنَّ
الَّذِيْنَ قَالُوْا رَبُّنَا اللّٰهُ ثُمَّ اسْتَقَامُوْا فَلَا خَوْفٌ عَلَيْهِمْ وَلَا هُمْ
يَحْزَنُوْنَ ۝۱۳ اُولٰٓئِكَ اَصْحٰبُ الْجَنَّةِ خٰلِدِيْنَ فِيْهَا ۚ جَزَآءًۢ بِمَا كَانُوْا
يَعْمَلُوْنَ ۝۱۴ وَوَصَّيْنَا الْاِنْسَانَ بِوَالِدَيْهِ اِحْسٰنًا ؕ حَمَلَتْهُ اُمُّهٗ
كُرْهًا وَّوَضَعَتْهُ كُرْهًا ؕ وَحَمْلُهٗ وَفِصٰلُهٗ ثَلٰثُوْنَ شَهْرًا ؕ حَتّٰٓى اِذَا بَلَغَ
اَشُدَّهٗ وَبَلَغَ اَرْبَعِيْنَ سَنَةً ۙ قَالَ رَبِّ اَوْزِعْنِيْٓ اَنْ اَشْكُرَ نِعْمَتَكَ
الَّتِيْٓ اَنْعَمْتَ عَلَيَّ وَعَلٰى وَالِدَيَّ وَاَنْ اَعْمَلَ صَالِحًا تَرْضٰىهُ
وَاَصْلِحْ لِيْ فِيْ ذُرِّيَّتِيْ ۚؕ اِنِّيْ تُبْتُ اِلَيْكَ وَاِنِّيْ مِنَ الْمُسْلِمِيْنَ ۝۱۵

أُولٰٓئِكَ الَّذِيْنَ نَتَقَبَّلُ عَنْهُمْ أَحْسَنَ مَا عَمِلُوْا وَنَتَجَاوَزُ عَنْ سَيِّاٰتِهِمْ
فِيْٓ أَصْحٰبِ الْجَنَّةِ ؕ وَعْدَ الصِّدْقِ الَّذِيْ كَانُوْا يُوْعَدُوْنَ ﴿١٦﴾ وَالَّذِيْ
قَالَ لِوَالِدَيْهِ أُفٍّ لَّكُمَآ أَتَعِدَانِنِيْٓ أَنْ أُخْرَجَ وَقَدْ خَلَتِ الْقُرُوْنُ
مِنْ قَبْلِيْ ۚ وَهُمَا يَسْتَغِيْثٰنِ اللّٰهَ وَيْلَكَ اٰمِنْ ۖ إِنَّ وَعْدَ اللّٰهِ حَقٌّ ۚ
فَيَقُوْلُ مَا هٰذَآ إِلَّآ أَسَاطِيْرُ الْأَوَّلِيْنَ ﴿١٧﴾ أُولٰٓئِكَ الَّذِيْنَ حَقَّ عَلَيْهِمُ
الْقَوْلُ فِيْٓ أُمَمٍ قَدْ خَلَتْ مِنْ قَبْلِهِمْ مِّنَ الْجِنِّ وَالْإِنْسِ ؕ إِنَّهُمْ
كَانُوْا خٰسِرِيْنَ ﴿١٨﴾ وَلِكُلٍّ دَرَجٰتٌ مِّمَّا عَمِلُوْا ۚ وَلِيُوَفِّيَهُمْ أَعْمَالَهُمْ
وَهُمْ لَا يُظْلَمُوْنَ ﴿١٩﴾ وَيَوْمَ يُعْرَضُ الَّذِيْنَ كَفَرُوْا عَلَى النَّارِ ؕ
أَذْهَبْتُمْ طَيِّبٰتِكُمْ فِيْ حَيَاتِكُمُ الدُّنْيَا وَاسْتَمْتَعْتُمْ بِهَا ۚ فَالْيَوْمَ
تُجْزَوْنَ عَذَابَ الْهُوْنِ بِمَا كُنْتُمْ تَسْتَكْبِرُوْنَ فِي
الْأَرْضِ بِغَيْرِ الْحَقِّ وَبِمَا كُنْتُمْ تَفْسُقُوْنَ ﴿٢٠﴾ ع وَاذْكُرْ أَخَا ع ٢ ٢
عَادٍ ؕ إِذْ أَنْذَرَ قَوْمَهٗ بِالْأَحْقَافِ وَقَدْ خَلَتِ النُّذُرُ مِنْ
بَيْنِ يَدَيْهِ وَمِنْ خَلْفِهٖٓ أَلَّا تَعْبُدُوْٓا إِلَّا اللّٰهَ ؕ إِنِّيْٓ أَخَافُ
عَلَيْكُمْ عَذَابَ يَوْمٍ عَظِيْمٍ ﴿٢١﴾ قَالُوْٓا أَجِئْتَنَا لِتَأْفِكَنَا
عَنْ اٰلِهَتِنَا ۚ فَأْتِنَا بِمَا تَعِدُنَآ إِنْ كُنْتَ مِنَ الصّٰدِقِيْنَ ﴿٢٢﴾

قَالَ اِنَّمَا الْعِلْمُ عِنْدَ اللّٰهِ ۖ وَ اُبَلِّغُكُمْ مَّاۤ اُرْسِلْتُ بِهٖ وَلٰكِنِّیْۤ
اَرٰىكُمْ قَوْمًا تَجْهَلُوْنَ ﴿۲۳﴾ فَلَمَّا رَاَوْهُ عَارِضًا مُّسْتَقْبِلَ اَوْدِیَتِهِمْ ۙ
قَالُوْا هٰذَا عَارِضٌ مُّمْطِرُنَا ؕ بَلْ هُوَ مَا اسْتَعْجَلْتُمْ بِهٖ ؕ رِیْحٌ
فِیْهَا عَذَابٌ اَلِیْمٌ ﴿۲۴﴾ ۙ تُدَمِّرُ كُلَّ شَیْءٍۭ بِاَمْرِ رَبِّهَا
فَاَصْبَحُوْا لَا یُرٰۤى اِلَّا مَسٰكِنُهُمْ ؕ كَذٰلِكَ نَجْزِی الْقَوْمَ
الْمُجْرِمِیْنَ ﴿۲۵﴾ وَلَقَدْ مَكَّنّٰهُمْ فِیْمَاۤ اِنْ مَّكَّنّٰكُمْ فِیْهِ
وَجَعَلْنَا لَهُمْ سَمْعًا وَّ اَبْصَارًا وَّ اَفْـِٕدَةً ۖؗ فَمَاۤ اَغْنٰى عَنْهُمْ
سَمْعُهُمْ وَ لَاۤ اَبْصَارُهُمْ وَ لَاۤ اَفْـِٕدَتُهُمْ مِّنْ شَیْءٍ اِذْ
كَانُوْا یَجْحَدُوْنَ بِاٰیٰتِ اللّٰهِ وَحَاقَ بِهِمْ مَّا كَانُوْا بِهٖ
یَسْتَهْزِءُوْنَ ﴿۲۶﴾ ع وَلَقَدْ اَهْلَكْنَا مَا حَوْلَكُمْ مِّنَ الْقُرٰى ع
وَصَرَّفْنَا الْاٰیٰتِ لَعَلَّهُمْ یَرْجِعُوْنَ ﴿۲۷﴾ فَلَوْ لَا نَصَرَهُمُ
الَّذِیْنَ اتَّخَذُوْا مِنْ دُوْنِ اللّٰهِ قُرْبَانًا اٰلِهَةً ؕ بَلْ ضَلُّوْا
عَنْهُمْ ۚ وَذٰلِكَ اِفْكُهُمْ وَمَا كَانُوْا یَفْتَرُوْنَ ﴿۲۸﴾ وَاِذْ صَرَفْنَاۤ
اِلَیْكَ نَفَرًا مِّنَ الْجِنِّ یَسْتَمِعُوْنَ الْقُرْاٰنَ ۚ فَلَمَّا حَضَرُوْهُ
قَالُوْۤا اَنْصِتُوْا ۚ فَلَمَّا قُضِیَ وَلَّوْا اِلٰى قَوْمِهِمْ مُّنْذِرِیْنَ ﴿۲۹﴾

قَالُوْا يٰقَوْمَنَآ اِنَّا سَمِعْنَا كِتٰبًا اُنْزِلَ مِنْۢ بَعْدِ مُوْسٰى مُصَدِّقًا
لِّمَا بَيْنَ يَدَيْهِ يَهْدِيْٓ اِلَى الْحَقِّ وَاِلٰى طَرِيْقٍ مُّسْتَقِيْمٍ ﴿٣٠﴾ يٰقَوْمَنَآ
اَجِيْبُوْا دَاعِيَ اللّٰهِ وَاٰمِنُوْا بِهٖ يَغْفِرْ لَكُمْ مِّنْ ذُنُوْبِكُمْ وَيُجِرْكُمْ
مِّنْ عَذَابٍ اَلِيْمٍ ﴿٣١﴾ وَمَنْ لَّا يُجِبْ دَاعِيَ اللّٰهِ فَلَيْسَ بِمُعْجِزٍ فِي
الْاَرْضِ وَلَيْسَ لَهٗ مِنْ دُوْنِهٖٓ اَوْلِيَآءُ ۭ اُولٰۗىِٕكَ فِيْ ضَلٰلٍ مُّبِيْنٍ ﴿٣٢﴾
اَوَلَمْ يَرَوْا اَنَّ اللّٰهَ الَّذِيْ خَلَقَ السَّمٰوٰتِ وَالْاَرْضَ وَلَمْ يَعْيَ
بِخَلْقِهِنَّ بِقٰدِرٍ عَلٰٓي اَنْ يُّحْيِۦ الْمَوْتٰى ۭ بَلٰٓى اِنَّهٗ عَلٰي كُلِّ شَيْءٍ قَدِيْرٌ ﴿٣٣﴾
وَيَوْمَ يُعْرَضُ الَّذِيْنَ كَفَرُوْا عَلَي النَّارِ ۭ اَلَيْسَ هٰذَا بِالْحَقِّ ۭ قَالُوْا
بَلٰى وَرَبِّنَا ۭ قَالَ فَذُوْقُوا الْعَذَابَ بِمَا كُنْتُمْ تَكْفُرُوْنَ ﴿٣٤﴾ فَاصْبِرْ
كَمَا صَبَرَ اُولُوا الْعَزْمِ مِنَ الرُّسُلِ وَلَا تَسْتَعْجِلْ لَّهُمْ ۭ كَاَنَّهُمْ
يَوْمَ يَرَوْنَ مَا يُوْعَدُوْنَ ۙ لَمْ يَلْبَثُوْٓا اِلَّا سَاعَةً مِّنْ نَّهَارٍ ۭ
بَلٰغٌ ۚ فَهَلْ يُهْلَكُ اِلَّا الْقَوْمُ الْفٰسِقُوْنَ ﴿٣٥﴾ ع

سُوْرَةُ مُحَمَّدٍ مَّدَنِيَّةٌ وَّهِيَ ثَمَانٌ وَّثَلٰثُوْنَ اٰيَةً وَّاَرْبَعُ رُكُوْعَاتٍ

بِسْمِ اللّٰهِ الرَّحْمٰنِ الرَّحِيْمِ ○

اَلَّذِيْنَ كَفَرُوْا وَصَدُّوْا عَنْ سَبِيْلِ اللّٰهِ اَضَلَّ اَعْمَالَهُمْ ﴿١﴾

وَالَّذِيْنَ اٰمَنُوْا وَعَمِلُوا الصّٰلِحٰتِ وَاٰمَنُوْا بِمَا نُزِّلَ عَلٰى مُحَمَّدٍ
وَّهُوَ الْحَقُّ مِنْ رَّبِّهِمْ ۙ كَفَّرَ عَنْهُمْ سَيِّاٰتِهِمْ وَاَصْلَحَ بَالَهُمْ ﴿٢﴾
ذٰلِكَ بِاَنَّ الَّذِيْنَ كَفَرُوا اتَّبَعُوا الْبَاطِلَ وَاَنَّ الَّذِيْنَ اٰمَنُوا
اتَّبَعُوا الْحَقَّ مِنْ رَّبِّهِمْ ؕ كَذٰلِكَ يَضْرِبُ اللّٰهُ لِلنَّاسِ اَمْثَالَهُمْ ﴿٣﴾
فَاِذَا لَقِيْتُمُ الَّذِيْنَ كَفَرُوْا فَضَرْبَ الرِّقَابِ ؕ حَتّٰٓى اِذَآ اَثْخَنْتُمُوْهُمْ
فَشُدُّوا الْوَثَاقَ ۙ فَاِمَّا مَنًّا بَعْدُ وَاِمَّا فِدَآءً حَتّٰى تَضَعَ الْحَرْبُ
اَوْزَارَهَا ۛۚ ذٰلِكَ ؕۛ وَلَوْ يَشَآءُ اللّٰهُ لَانْتَصَرَ مِنْهُمْ ۙ وَلٰكِنْ لِّيَبْلُوَا
بَعْضَكُمْ بِبَعْضٍ ؕ وَالَّذِيْنَ قُتِلُوْا فِىْ سَبِيْلِ اللّٰهِ فَلَنْ يُّضِلَّ اَعْمَالَهُمْ ﴿٤﴾
سَيَهْدِيْهِمْ وَيُصْلِحُ بَالَهُمْ ﴿٥﴾ وَيُدْخِلُهُمُ الْجَنَّةَ عَرَّفَهَا لَهُمْ ﴿٦﴾
يٰٓاَيُّهَا الَّذِيْنَ اٰمَنُوْٓا اِنْ تَنْصُرُوا اللّٰهَ يَنْصُرْكُمْ وَيُثَبِّتْ
اَقْدَامَكُمْ ﴿٧﴾ وَالَّذِيْنَ كَفَرُوْا فَتَعْسًا لَّهُمْ وَاَضَلَّ اَعْمَالَهُمْ ﴿٨﴾
ذٰلِكَ بِاَنَّهُمْ كَرِهُوْا مَآ اَنْزَلَ اللّٰهُ فَاَحْبَطَ اَعْمَالَهُمْ ﴿٩﴾
اَفَلَمْ يَسِيْرُوْا فِى الْاَرْضِ فَيَنْظُرُوْا كَيْفَ كَانَ عَاقِبَةُ الَّذِيْنَ
مِنْ قَبْلِهِمْ ؕ دَمَّرَ اللّٰهُ عَلَيْهِمْ ۫ وَلِلْكٰفِرِيْنَ اَمْثَالُهَا ﴿١٠﴾ ذٰلِكَ
بِاَنَّ اللّٰهَ مَوْلَى الَّذِيْنَ اٰمَنُوْا وَاَنَّ الْكٰفِرِيْنَ لَا مَوْلٰى لَهُمْ ﴿١١﴾ ع

معانقة ٣ — عند المتقدمين ١٢

وقد يبتدأ بقوله ذٰلك ط ولكن حسن اتصاله بما قبله ويوقف على ذٰلك ط ١٢

ع ١ — ٥

إِنَّ اللّٰهَ يُدْخِلُ الَّذِيْنَ اٰمَنُوْا وَعَمِلُوا الصّٰلِحٰتِ جَنّٰتٍ تَجْرِيْ
مِنْ تَحْتِهَا الْاَنْهٰرُ ؕ وَالَّذِيْنَ كَفَرُوْا يَتَمَتَّعُوْنَ وَيَاْكُلُوْنَ كَمَا
تَاْكُلُ الْاَنْعَامُ وَالنَّارُ مَثْوًى لَّهُمْ ﴿١٢﴾ وَكَاَيِّنْ مِّنْ قَرْيَةٍ هِيَ اَشَدُّ
قُوَّةً مِّنْ قَرْيَتِكَ الَّتِيْٓ اَخْرَجَتْكَ ۚ اَهْلَكْنٰهُمْ فَلَا نَاصِرَ لَهُمْ ﴿١٣﴾
اَفَمَنْ كَانَ عَلٰى بَيِّنَةٍ مِّنْ رَّبِّهٖ كَمَنْ زُيِّنَ لَهٗ سُوْٓءُ عَمَلِهٖ وَ
اتَّبَعُوْٓا اَهْوَآءَهُمْ ﴿١٤﴾ مَثَلُ الْجَنَّةِ الَّتِيْ وُعِدَ الْمُتَّقُوْنَ ؕ فِيْهَآ
اَنْهٰرٌ مِّنْ مَّآءٍ غَيْرِ اٰسِنٍ ۚ وَاَنْهٰرٌ مِّنْ لَّبَنٍ لَّمْ يَتَغَيَّرْ طَعْمُهٗ ۚ وَاَنْهٰرٌ
مِّنْ خَمْرٍ لَّذَّةٍ لِّلشّٰرِبِيْنَ ۚ وَاَنْهٰرٌ مِّنْ عَسَلٍ مُّصَفًّى ؕ وَلَهُمْ
فِيْهَا مِنْ كُلِّ الثَّمَرٰتِ وَمَغْفِرَةٌ مِّنْ رَّبِّهِمْ ؕ كَمَنْ هُوَ خَالِدٌ فِي
النَّارِ وَسُقُوْا مَآءً حَمِيْمًا فَقَطَّعَ اَمْعَآءَهُمْ ﴿١٥﴾ وَمِنْهُمْ مَّنْ يَّسْتَمِعُ
اِلَيْكَ ۚ حَتّٰٓى اِذَا خَرَجُوْا مِنْ عِنْدِكَ قَالُوْا لِلَّذِيْنَ اُوْتُوا الْعِلْمَ
مَاذَا قَالَ اٰنِفًا ۫ اُولٰٓئِكَ الَّذِيْنَ طَبَعَ اللّٰهُ عَلٰى قُلُوْبِهِمْ وَ
اتَّبَعُوْٓا اَهْوَآءَهُمْ ﴿١٦﴾ وَالَّذِيْنَ اهْتَدَوْا زَادَهُمْ هُدًى وَّاٰتٰىهُمْ
تَقْوٰىهُمْ ﴿١٧﴾ فَهَلْ يَنْظُرُوْنَ اِلَّا السَّاعَةَ اَنْ تَاْتِيَهُمْ بَغْتَةً ۚ
فَقَدْ جَآءَ اَشْرَاطُهَا ۚ فَاَنّٰى لَهُمْ اِذَا جَآءَتْهُمْ ذِكْرٰىهُمْ ﴿١٨﴾

فَاعْلَمْ اَنَّهٗ لَآ اِلٰهَ اِلَّا اللّٰهُ وَاسْتَغْفِرْ لِذَنْۢبِكَ وَلِلْمُؤْمِنِيْنَ وَ
الْمُؤْمِنٰتِ ؕ وَاللّٰهُ يَعْلَمُ مُتَقَلَّبَكُمْ وَمَثْوٰىكُمْ ﴿١٩﴾ وَيَقُوْلُ الَّذِيْنَ ٢ ع ٨ ٢
اٰمَنُوْا لَوْلَا نُزِّلَتْ سُوْرَةٌ ۚ فَاِذَآ اُنْزِلَتْ سُوْرَةٌ مُّحْكَمَةٌ وَّذُكِرَ فِيْهَا
الْقِتَالُ ۙ رَاَيْتَ الَّذِيْنَ فِيْ قُلُوْبِهِمْ مَّرَضٌ يَّنْظُرُوْنَ اِلَيْكَ نَظَرَ
الْمَغْشِيِّ عَلَيْهِ مِنَ الْمَوْتِ ؕ فَاَوْلٰى لَهُمْ ﴿٢٠﴾ طَاعَةٌ وَّقَوْلٌ مَّعْرُوْفٌ ۫
فَاِذَا عَزَمَ الْاَمْرُ ۫ فَلَوْ صَدَقُوا اللّٰهَ لَكَانَ خَيْرًا لَّهُمْ ﴿٢١﴾ فَهَلْ
عَسَيْتُمْ اِنْ تَوَلَّيْتُمْ اَنْ تُفْسِدُوْا فِي الْاَرْضِ وَتُقَطِّعُوْٓا اَرْحَامَكُمْ ﴿٢٢﴾
اُولٰٓئِكَ الَّذِيْنَ لَعَنَهُمُ اللّٰهُ فَاَصَمَّهُمْ وَاَعْمٰٓى اَبْصَارَهُمْ ﴿٢٣﴾ اَفَلَا
يَتَدَبَّرُوْنَ الْقُرْاٰنَ اَمْ عَلٰى قُلُوْبٍ اَقْفَالُهَا ﴿٢٤﴾ اِنَّ الَّذِيْنَ ارْتَدُّوْا
عَلٰٓى اَدْبَارِهِمْ مِّنْۢ بَعْدِ مَا تَبَيَّنَ لَهُمُ الْهُدَى ۙ الشَّيْطٰنُ سَوَّلَ لَهُمْ ؕ
وَاَمْلٰى لَهُمْ ﴿٢٥﴾ ذٰلِكَ بِاَنَّهُمْ قَالُوْا لِلَّذِيْنَ كَرِهُوْا مَا نَزَّلَ اللّٰهُ سَنُطِيْعُكُمْ
فِيْ بَعْضِ الْاَمْرِ ۚ وَاللّٰهُ يَعْلَمُ اِسْرَارَهُمْ ﴿٢٦﴾ فَكَيْفَ اِذَا تَوَفَّتْهُمُ
الْمَلٰٓئِكَةُ يَضْرِبُوْنَ وُجُوْهَهُمْ وَاَدْبَارَهُمْ ﴿٢٧﴾ ذٰلِكَ بِاَنَّهُمُ اتَّبَعُوْا
مَآ اَسْخَطَ اللّٰهَ وَكَرِهُوْا رِضْوَانَهٗ فَاَحْبَطَ اَعْمَالَهُمْ ﴿٢٨﴾ اَمْ حَسِبَ ٣ ع ٩ ٧
الَّذِيْنَ فِيْ قُلُوْبِهِمْ مَّرَضٌ اَنْ لَّنْ يُّخْرِجَ اللّٰهُ اَضْغَانَهُمْ ﴿٢٩﴾

وَلَوْ نَشَآءُ لَاَرَيْنٰكَهُمْ فَلَعَرَفْتَهُمْ بِسِيْمٰهُمْ ؕ وَلَتَعْرِفَنَّهُمْ فِيْ لَحْنِ

الْقَوْلِ ؕ وَاللّٰهُ يَعْلَمُ اَعْمَالَكُمْ ﴿٣٠﴾ وَلَنَبْلُوَنَّكُمْ حَتّٰى نَعْلَمَ الْمُجٰهِدِيْنَ

مِنْكُمْ وَالصّٰبِرِيْنَ ۙ وَنَبْلُوَا۠ اَخْبَارَكُمْ ﴿٣١﴾ اِنَّ الَّذِيْنَ كَفَرُوْا

وَصَدُّوْا عَنْ سَبِيْلِ اللّٰهِ وَشَآقُّوا الرَّسُوْلَ مِنْۢ بَعْدِ مَا

تَبَيَّنَ لَهُمُ الْهُدٰى ۙ لَنْ يَّضُرُّوا اللّٰهَ شَيْــًٔا ؕ وَسَيُحْبِطُ اَعْمَالَهُمْ ﴿٣٢﴾

يٰۤاَيُّهَا الَّذِيْنَ اٰمَنُوْۤا اَطِيْعُوا اللّٰهَ وَاَطِيْعُوا الرَّسُوْلَ وَلَا تُبْطِلُوْۤا

اَعْمَالَكُمْ ﴿٣٣﴾ اِنَّ الَّذِيْنَ كَفَرُوْا وَصَدُّوْا عَنْ سَبِيْلِ اللّٰهِ ثُمَّ

مَاتُوْا وَهُمْ كُفَّارٌ فَلَنْ يَّغْفِرَ اللّٰهُ لَهُمْ ﴿٣٤﴾ فَلَا تَهِنُوْا وَتَدْعُوْۤا اِلَى

السَّلْمِ ۖۗ وَاَنْتُمُ الْاَعْلَوْنَ ۖۗ وَاللّٰهُ مَعَكُمْ وَلَنْ يَّتِرَكُمْ اَعْمَالَكُمْ ﴿٣٥﴾

اِنَّمَا الْحَيٰوةُ الدُّنْيَا لَعِبٌ وَّلَهْوٌ ؕ وَاِنْ تُؤْمِنُوْا وَتَتَّقُوْا يُؤْتِكُمْ

اُجُوْرَكُمْ وَلَا يَسْــَٔلْكُمْ اَمْوَالَكُمْ ﴿٣٦﴾ اِنْ يَّسْــَٔلْكُمُوْهَا فَيُحْفِكُمْ تَبْخَلُوْا

وَيُخْرِجْ اَضْغَانَكُمْ ﴿٣٧﴾ هٰۤاَنْتُمْ هٰۤؤُلَآءِ تُدْعَوْنَ لِتُنْفِقُوْا فِيْ سَبِيْلِ

اللّٰهِ ۚ فَمِنْكُمْ مَّنْ يَّبْخَلُ ۚ وَمَنْ يَّبْخَلْ فَاِنَّمَا يَبْخَلُ عَنْ نَّفْسِهٖ ؕ

وَاللّٰهُ الْغَنِيُّ وَاَنْتُمُ الْفُقَرَآءُ ۚ وَاِنْ تَتَوَلَّوْا يَسْتَبْدِلْ قَوْمًا

ع ٤ ٨ غَيْرَكُمْ ۙ ثُمَّ لَا يَكُوْنُوْۤا اَمْثَالَكُمْ ﴿٣٨﴾ ع

سُوْرَةُ الْفَتْحِ مَدَنِيَّةٌ وَهِيَ تِسْعٌ وَّعِشْرُوْنَ اٰيَةً وَّاَرْبَعُ رُكُوْعَاتٍ

بِسْمِ اللّٰهِ الرَّحْمٰنِ الرَّحِيْمِ

اِنَّا فَتَحْنَا لَكَ فَتْحًا مُّبِيْنًا ۝١ لِّيَغْفِرَ لَكَ اللّٰهُ مَا تَقَدَّمَ مِنْ ذَنْۢبِكَ وَ
مَا تَاَخَّرَ وَيُتِمَّ نِعْمَتَهٗ عَلَيْكَ وَيَهْدِيَكَ صِرَاطًا مُّسْتَقِيْمًا ۝٢ وَّ
يَنْصُرَكَ اللّٰهُ نَصْرًا عَزِيْزًا ۝٣ هُوَ الَّذِيْۤ اَنْزَلَ السَّكِيْنَةَ فِيْ
قُلُوْبِ الْمُؤْمِنِيْنَ لِيَزْدَادُوْۤا اِيْمَانًا مَّعَ اِيْمَانِهِمْ ؕ وَلِلّٰهِ جُنُوْدُ
السَّمٰوٰتِ وَالْاَرْضِ ؕ وَكَانَ اللّٰهُ عَلِيْمًا حَكِيْمًا ۝٤ لِّيُدْخِلَ
الْمُؤْمِنِيْنَ وَالْمُؤْمِنٰتِ جَنّٰتٍ تَجْرِيْ مِنْ تَحْتِهَا الْاَنْهٰرُ خٰلِدِيْنَ
فِيْهَا وَيُكَفِّرَ عَنْهُمْ سَيِّاٰتِهِمْ ؕ وَكَانَ ذٰلِكَ عِنْدَ اللّٰهِ فَوْزًا
عَظِيْمًا ۝٥ وَّيُعَذِّبَ الْمُنٰفِقِيْنَ وَالْمُنٰفِقٰتِ وَالْمُشْرِكِيْنَ وَ
الْمُشْرِكٰتِ الظَّآنِّيْنَ بِاللّٰهِ ظَنَّ السَّوْءِ ؕ عَلَيْهِمْ دَآئِرَةُ السَّوْءِ ۚ وَ
غَضِبَ اللّٰهُ عَلَيْهِمْ وَلَعَنَهُمْ وَاَعَدَّ لَهُمْ جَهَنَّمَ ؕ وَسَآءَتْ مَصِيْرًا ۝٦
وَلِلّٰهِ جُنُوْدُ السَّمٰوٰتِ وَالْاَرْضِ ؕ وَكَانَ اللّٰهُ عَزِيْزًا حَكِيْمًا ۝٧
اِنَّاۤ اَرْسَلْنٰكَ شَاهِدًا وَّمُبَشِّرًا وَّنَذِيْرًا ۝٨ لِّتُؤْمِنُوْا بِاللّٰهِ وَ
رَسُوْلِهٖ وَتُعَزِّرُوْهُ وَتُوَقِّرُوْهُ ؕ وَتُسَبِّحُوْهُ بُكْرَةً وَّاَصِيْلًا ۝٩

إِنَّ الَّذِيْنَ يُبَايِعُوْنَكَ إِنَّمَا يُبَايِعُوْنَ اللّٰهَ ؕ يَدُ اللّٰهِ فَوْقَ أَيْدِيْهِمْ ۚ
فَمَنْ نَّكَثَ فَإِنَّمَا يَنْكُثُ عَلٰى نَفْسِهٖ ۚ وَمَنْ أَوْفٰى بِمَا عٰهَدَ عَلَيْهُ
اللّٰهَ فَسَيُؤْتِيْهِ أَجْرًا عَظِيْمًا ﴿١٠﴾ سَيَقُوْلُ لَكَ الْمُخَلَّفُوْنَ مِنَ ع ١ ٩
الْأَعْرَابِ شَغَلَتْنَآ أَمْوَالُنَا وَأَهْلُوْنَا فَاسْتَغْفِرْ لَنَا ۚ يَقُوْلُوْنَ
بِأَلْسِنَتِهِمْ مَّا لَيْسَ فِيْ قُلُوْبِهِمْ ؕ قُلْ فَمَنْ يَّمْلِكُ لَكُمْ مِّنَ
اللّٰهِ شَيْئًا إِنْ أَرَادَ بِكُمْ ضَرًّا أَوْ أَرَادَ بِكُمْ نَفْعًا ؕ بَلْ كَانَ اللّٰهُ بِمَا
تَعْمَلُوْنَ خَبِيْرًا ﴿١١﴾ بَلْ ظَنَنْتُمْ أَنْ لَّنْ يَّنْقَلِبَ الرَّسُوْلُ وَالْمُؤْمِنُوْنَ
إِلٰى أَهْلِيْهِمْ أَبَدًا وَّزُيِّنَ ذٰلِكَ فِيْ قُلُوْبِكُمْ وَظَنَنْتُمْ ظَنَّ السَّوْءِ ۚۖ
وَكُنْتُمْ قَوْمًا بُوْرًا ﴿١٢﴾ وَمَنْ لَّمْ يُؤْمِنْ بِاللّٰهِ وَرَسُوْلِهٖ فَإِنَّآ
أَعْتَدْنَا لِلْكٰفِرِيْنَ سَعِيْرًا ﴿١٣﴾ وَلِلّٰهِ مُلْكُ السَّمٰوٰتِ وَالْأَرْضِ ؕ
يَغْفِرُ لِمَنْ يَّشَآءُ وَيُعَذِّبُ مَنْ يَّشَآءُ ؕ وَكَانَ اللّٰهُ غَفُوْرًا رَّحِيْمًا ﴿١٤﴾
سَيَقُوْلُ الْمُخَلَّفُوْنَ إِذَا انْطَلَقْتُمْ إِلٰى مَغَانِمَ لِتَأْخُذُوْهَا
ذَرُوْنَا نَتَّبِعْكُمْ ۚ يُرِيْدُوْنَ أَنْ يُّبَدِّلُوْا كَلٰمَ اللّٰهِ ؕ قُلْ لَّنْ
تَتَّبِعُوْنَا كَذٰلِكُمْ قَالَ اللّٰهُ مِنْ قَبْلُ ۚ فَسَيَقُوْلُوْنَ
بَلْ تَحْسُدُوْنَنَا ؕ بَلْ كَانُوْا لَا يَفْقَهُوْنَ إِلَّا قَلِيْلًا ﴿١٥﴾

قُلْ لِّلْمُخَلَّفِيْنَ مِنَ الْاَعْرَابِ سَتُدْعَوْنَ اِلٰى قَوْمٍ اُولِىْ بَاْسٍ
شَدِيْدٍ تُقَاتِلُوْنَهُمْ اَوْ يُسْلِمُوْنَ ۚ فَاِنْ تُطِيْعُوْا يُؤْتِكُمُ اللّٰهُ اَجْرًا
حَسَنًا ۚ وَاِنْ تَتَوَلَّوْا كَمَا تَوَلَّيْتُمْ مِّنْ قَبْلُ يُعَذِّبْكُمْ عَذَابًا اَلِيْمًا ﴿١٦﴾
لَيْسَ عَلَى الْاَعْمٰى حَرَجٌ وَّلَا عَلَى الْاَعْرَجِ حَرَجٌ وَّلَا عَلَى الْمَرِيْضِ
حَرَجٌ ؕ وَمَنْ يُّطِعِ اللّٰهَ وَرَسُوْلَهٗ يُدْخِلْهُ جَنّٰتٍ تَجْرِىْ مِنْ تَحْتِهَا
الْاَنْهٰرُ ۚ وَمَنْ يَّتَوَلَّ يُعَذِّبْهُ عَذَابًا اَلِيْمًا ﴿١٧﴾ لَقَدْ رَضِىَ اللّٰهُ عَنِ ع ٢/٧ النصف
الْمُؤْمِنِيْنَ اِذْ يُبَايِعُوْنَكَ تَحْتَ الشَّجَرَةِ فَعَلِمَ مَا فِىْ قُلُوْبِهِمْ
فَاَنْزَلَ السَّكِيْنَةَ عَلَيْهِمْ وَاَثَابَهُمْ فَتْحًا قَرِيْبًا ﴿١٨﴾ وَّمَغَانِمَ كَثِيْرَةً
يَّاْخُذُوْنَهَا ؕ وَكَانَ اللّٰهُ عَزِيْزًا حَكِيْمًا ﴿١٩﴾ وَعَدَكُمُ اللّٰهُ مَغَانِمَ
كَثِيْرَةً تَاْخُذُوْنَهَا فَعَجَّلَ لَكُمْ هٰذِهٖ وَكَفَّ اَيْدِىَ النَّاسِ
عَنْكُمْ ۚ وَلِتَكُوْنَ اٰيَةً لِّلْمُؤْمِنِيْنَ وَيَهْدِيَكُمْ صِرَاطًا مُّسْتَقِيْمًا ﴿٢٠﴾
وَّاُخْرٰى لَمْ تَقْدِرُوْا عَلَيْهَا قَدْ اَحَاطَ اللّٰهُ بِهَا ؕ وَكَانَ اللّٰهُ
عَلٰى كُلِّ شَىْءٍ قَدِيْرًا ﴿٢١﴾ وَلَوْ قٰتَلَكُمُ الَّذِيْنَ كَفَرُوْا لَوَلَّوُا
الْاَدْبَارَ ثُمَّ لَا يَجِدُوْنَ وَلِيًّا وَّلَا نَصِيْرًا ﴿٢٢﴾ سُنَّةَ اللّٰهِ الَّتِىْ
قَدْ خَلَتْ مِنْ قَبْلُ ۖۚ وَلَنْ تَجِدَ لِسُنَّةِ اللّٰهِ تَبْدِيْلًا ﴿٢٣﴾

وَهُوَ الَّذِیْ كَفَّ اَیْدِیَهُمْ عَنْكُمْ وَ اَیْدِیَكُمْ عَنْهُمْ بِبَطْنِ مَكَّةَ
مِنْۢ بَعْدِ اَنْ اَظْفَرَكُمْ عَلَیْهِمْ ؕ وَ كَانَ اللّٰهُ بِمَا تَعْمَلُوْنَ بَصِیْرًا ﴿۲۴﴾
هُمُ الَّذِیْنَ كَفَرُوْا وَ صَدُّوْكُمْ عَنِ الْمَسْجِدِ الْحَرَامِ وَ الْهَدْیَ
مَعْكُوْفًا اَنْ یَّبْلُغَ مَحِلَّهٗ ؕ وَ لَوْ لَا رِجَالٌ مُّؤْمِنُوْنَ وَ نِسَآءٌ مُّؤْمِنٰتٌ
لَّمْ تَعْلَمُوْهُمْ اَنْ تَطَـُٔوْهُمْ فَتُصِیْبَكُمْ مِّنْهُمْ مَّعَرَّةٌۢ بِغَیْرِ عِلْمٍ ۚ
لِیُدْخِلَ اللّٰهُ فِیْ رَحْمَتِهٖ مَنْ یَّشَآءُ ۚ لَوْ تَزَیَّلُوْا لَعَذَّبْنَا الَّذِیْنَ
كَفَرُوْا مِنْهُمْ عَذَابًا اَلِیْمًا ﴿۲۵﴾ اِذْ جَعَلَ الَّذِیْنَ كَفَرُوْا فِیْ
قُلُوْبِهِمُ الْحَمِیَّةَ حَمِیَّةَ الْجَاهِلِیَّةِ فَاَنْزَلَ اللّٰهُ سَكِیْنَتَهٗ
عَلٰی رَسُوْلِهٖ وَ عَلَی الْمُؤْمِنِیْنَ وَ اَلْزَمَهُمْ كَلِمَةَ التَّقْوٰی وَ
كَانُوْۤا اَحَقَّ بِهَا وَ اَهْلَهَا ؕ وَ كَانَ اللّٰهُ بِكُلِّ شَیْءٍ عَلِیْمًا ﴿۲٦﴾ ع ۳ ۹ ۱۱
لَقَدْ صَدَقَ اللّٰهُ رَسُوْلَهُ الرُّءْیَا بِالْحَقِّ ۚ لَتَدْخُلُنَّ الْمَسْجِدَ
الْحَرَامَ اِنْ شَآءَ اللّٰهُ اٰمِنِیْنَ ۙ مُحَلِّقِیْنَ رُءُوْسَكُمْ وَ مُقَصِّرِیْنَ ۙ
لَا تَخَافُوْنَ ؕ فَعَلِمَ مَا لَمْ تَعْلَمُوْا فَجَعَلَ مِنْ دُوْنِ ذٰلِكَ فَتْحًا
قَرِیْبًا ﴿۲۷﴾ هُوَ الَّذِیْۤ اَرْسَلَ رَسُوْلَهٗ بِالْهُدٰی وَ دِیْنِ الْحَقِّ
لِیُظْهِرَهٗ عَلَی الدِّیْنِ كُلِّهٖ ؕ وَ كَفٰی بِاللّٰهِ شَهِیْدًا ﴿۲۸﴾

مُحَمَّدٌ رَّسُوْلُ اللّٰهِ ؕ وَالَّذِيْنَ مَعَهٗۤ اَشِدَّآءُ عَلَى الْكُفَّارِ رُحَمَآءُ بَيْنَهُمْ
تَرٰىهُمْ رُكَّعًا سُجَّدًا يَّبْتَغُوْنَ فَضْلًا مِّنَ اللّٰهِ وَرِضْوَانًا ؗ سِيْمَاهُمْ فِيْ
وُجُوْهِهِمْ مِّنْ اَثَرِ السُّجُوْدِ ؕ ذٰلِكَ مَثَلُهُمْ فِى التَّوْرٰىةِ ۖۚ وَمَثَلُهُمْ فِى معانقة ۱۵ عند المتأخرين ۱۲
الْاِنْجِيْلِ ۚ۬ كَزَرْعٍ اَخْرَجَ شَطْاَهٗ فَاٰزَرَهٗ فَاسْتَغْلَظَ فَاسْتَوٰى
عَلٰى سُوْقِهٖ يُعْجِبُ الزُّرَّاعَ لِيَغِيْظَ بِهِمُ الْكُفَّارَ ؕ وَعَدَ اللّٰهُ الَّذِيْنَ
اٰمَنُوْا وَعَمِلُوا الصّٰلِحٰتِ مِنْهُمْ مَّغْفِرَةً وَّاَجْرًا عَظِيْمًا ۲۹ ع ۴ ۱۳

سُوْرَةُ الْحُجُرٰتِ مَدَنِيَّةٌ وَهِيَ ثَمَانِيَ عَشْرَةَ اٰيَةً وَفِيْهَا رُكُوْعَانِ

بِسْمِ اللّٰهِ الرَّحْمٰنِ الرَّحِيْمِ

يٰۤاَيُّهَا الَّذِيْنَ اٰمَنُوْا لَا تُقَدِّمُوْا بَيْنَ يَدَيِ اللّٰهِ وَرَسُوْلِهٖ وَ
اتَّقُوا اللّٰهَ ؕ اِنَّ اللّٰهَ سَمِيْعٌ عَلِيْمٌ ۱ يٰۤاَيُّهَا الَّذِيْنَ اٰمَنُوْا لَا تَرْفَعُوْۤا
اَصْوَاتَكُمْ فَوْقَ صَوْتِ النَّبِيِّ وَلَا تَجْهَرُوْا لَهٗ بِالْقَوْلِ كَجَهْرِ
بَعْضِكُمْ لِبَعْضٍ اَنْ تَحْبَطَ اَعْمَالُكُمْ وَاَنْتُمْ لَا تَشْعُرُوْنَ ۲ اِنَّ
الَّذِيْنَ يَغُضُّوْنَ اَصْوَاتَهُمْ عِنْدَ رَسُوْلِ اللّٰهِ اُولٰٓئِكَ الَّذِيْنَ
امْتَحَنَ اللّٰهُ قُلُوْبَهُمْ لِلتَّقْوٰى ؕ لَهُمْ مَّغْفِرَةٌ وَّاَجْرٌ عَظِيْمٌ ۳ اِنَّ
الَّذِيْنَ يُنَادُوْنَكَ مِنْ وَّرَآءِ الْحُجُرٰتِ اَكْثَرُهُمْ لَا يَعْقِلُوْنَ ۴

وَلَوْ اَنَّهُمْ صَبَرُوْا حَتّٰى تَخْرُجَ اِلَيْهِمْ لَكَانَ خَيْرًا لَّهُمْ ؕ وَاللّٰهُ غَفُوْرٌ
رَّحِيْمٌ ۟﴿۵﴾ يٰۤاَيُّهَا الَّذِيْنَ اٰمَنُوْۤا اِنْ جَآءَكُمْ فَاسِقٌۢ بِنَبَاٍ فَتَبَيَّنُوْۤا اَنْ
تُصِيْبُوْا قَوْمًۢا بِجَهَالَةٍ فَتُصْبِحُوْا عَلٰى مَا فَعَلْتُمْ نٰدِمِيْنَ ﴿۶﴾ وَاعْلَمُوْۤا
اَنَّ فِيْكُمْ رَسُوْلَ اللّٰهِ ؕ لَوْ يُطِيْعُكُمْ فِيْ كَثِيْرٍ مِّنَ الْاَمْرِ لَعَنِتُّمْ وَ
لٰكِنَّ اللّٰهَ حَبَّبَ اِلَيْكُمُ الْاِيْمَانَ وَزَيَّنَهٗ فِيْ قُلُوْبِكُمْ وَكَرَّهَ اِلَيْكُمُ
الْكُفْرَ وَالْفُسُوْقَ وَالْعِصْيَانَ ؕ اُولٰٓئِكَ هُمُ الرّٰشِدُوْنَ ۟﴿۷﴾ فَضْلًا
مِّنَ اللّٰهِ وَنِعْمَةً ؕ وَاللّٰهُ عَلِيْمٌ حَكِيْمٌ ﴿۸﴾ وَاِنْ طَآئِفَتٰنِ مِنَ
الْمُؤْمِنِيْنَ اقْتَتَلُوْا فَاَصْلِحُوْا بَيْنَهُمَا ۚ فَاِنْۢ بَغَتْ اِحْدٰىهُمَا عَلَى
الْاُخْرٰى فَقَاتِلُوا الَّتِيْ تَبْغِيْ حَتّٰى تَفِيْٓءَ اِلٰۤى اَمْرِ اللّٰهِ ۚ فَاِنْ فَآءَتْ
فَاَصْلِحُوْا بَيْنَهُمَا بِالْعَدْلِ وَاَقْسِطُوْا ؕ اِنَّ اللّٰهَ يُحِبُّ الْمُقْسِطِيْنَ ﴿۹﴾
اِنَّمَا الْمُؤْمِنُوْنَ اِخْوَةٌ فَاَصْلِحُوْا بَيْنَ اَخَوَيْكُمْ ۚ وَاتَّقُوا اللّٰهَ لَعَلَّكُمْ
تُرْحَمُوْنَ ﴿۱۰﴾ ع يٰۤاَيُّهَا الَّذِيْنَ اٰمَنُوْا لَا يَسْخَرْ قَوْمٌ مِّنْ قَوْمٍ عَسٰۤى اَنْ
يَّكُوْنُوْا خَيْرًا مِّنْهُمْ وَلَا نِسَآءٌ مِّنْ نِّسَآءٍ عَسٰۤى اَنْ يَّكُنَّ خَيْرًا
مِّنْهُنَّ ۚ وَلَا تَلْمِزُوْۤا اَنْفُسَكُمْ وَلَا تَنَابَزُوْا بِالْاَلْقَابِ ؕ بِئْسَ الِاسْمُ
الْفُسُوْقُ بَعْدَ الْاِيْمَانِ ۚ وَمَنْ لَّمْ يَتُبْ فَاُولٰٓئِكَ هُمُ الظّٰلِمُوْنَ ﴿۱۱﴾

ع ۱ الثلثة

يٰۤاَيُّهَا الَّذِيْنَ اٰمَنُوا اجْتَنِبُوْا كَثِيْرًا مِّنَ الظَّنِّ ۫ اِنَّ بَعْضَ الظَّنِّ
اِثْمٌ وَّلَا تَجَسَّسُوْا وَلَا يَغْتَبْ بَّعْضُكُمْ بَعْضًا ؕ اَيُحِبُّ اَحَدُكُمْ اَنْ يَّاْكُلَ
لَحْمَ اَخِيْهِ مَيْتًا فَكَرِهْتُمُوْهُ ؕ وَاتَّقُوا اللّٰهَ ؕ اِنَّ اللّٰهَ تَوَّابٌ رَّحِيْمٌ ﴿١٢﴾
يٰۤاَيُّهَا النَّاسُ اِنَّا خَلَقْنٰكُمْ مِّنْ ذَكَرٍ وَّاُنْثٰى وَجَعَلْنٰكُمْ شُعُوْبًا وَّقَبَآئِلَ
لِتَعَارَفُوْا ؕ اِنَّ اَكْرَمَكُمْ عِنْدَ اللّٰهِ اَتْقٰىكُمْ ؕ اِنَّ اللّٰهَ عَلِيْمٌ خَبِيْرٌ ﴿١٣﴾
قَالَتِ الْاَعْرَابُ اٰمَنَّا ؕ قُلْ لَّمْ تُؤْمِنُوْا وَلٰكِنْ قُوْلُوْۤا اَسْلَمْنَا وَلَمَّا
يَدْخُلِ الْاِيْمَانُ فِيْ قُلُوْبِكُمْ ؕ وَاِنْ تُطِيْعُوا اللّٰهَ وَرَسُوْلَهٗ لَا يَلِتْكُمْ
مِّنْ اَعْمَالِكُمْ شَيْـًٔا ؕ اِنَّ اللّٰهَ غَفُوْرٌ رَّحِيْمٌ ﴿١٤﴾ اِنَّمَا الْمُؤْمِنُوْنَ الَّذِيْنَ
اٰمَنُوْا بِاللّٰهِ وَرَسُوْلِهٖ ثُمَّ لَمْ يَرْتَابُوْا وَجٰهَدُوْا بِاَمْوَالِهِمْ وَ
اَنْفُسِهِمْ فِيْ سَبِيْلِ اللّٰهِ ؕ اُولٰٓئِكَ هُمُ الصّٰدِقُوْنَ ﴿١٥﴾ قُلْ
اَتُعَلِّمُوْنَ اللّٰهَ بِدِيْنِكُمْ ؕ وَاللّٰهُ يَعْلَمُ مَا فِي السَّمٰوٰتِ وَمَا
فِي الْاَرْضِ ؕ وَاللّٰهُ بِكُلِّ شَيْءٍ عَلِيْمٌ ﴿١٦﴾ يَمُنُّوْنَ عَلَيْكَ اَنْ اَسْلَمُوْا ؕ
قُلْ لَّا تَمُنُّوْا عَلَيَّ اِسْلَامَكُمْ ۚ بَلِ اللّٰهُ يَمُنُّ عَلَيْكُمْ اَنْ
هَدٰىكُمْ لِلْاِيْمَانِ اِنْ كُنْتُمْ صٰدِقِيْنَ ﴿١٧﴾ اِنَّ اللّٰهَ يَعْلَمُ
غَيْبَ السَّمٰوٰتِ وَالْاَرْضِ ؕ وَاللّٰهُ بَصِيْرٌۢ بِمَا تَعْمَلُوْنَ ﴿١٨﴾ ع ٢ ع ٨ ١٤

سُوْرَةُ قٓ مَكِّيَّةٌ وَّهِيَ خَمْسٌ وَّاَرْبَعُوْنَ اٰيَةً وَّثَلٰثُ رُكُوْعَاتٍ

بِسْمِ اللّٰهِ الرَّحْمٰنِ الرَّحِيْمِ ○

قٓ ۚ وَالْقُرْاٰنِ الْمَجِيْدِ ۱ بَلْ عَجِبُوْٓا اَنْ جَآءَهُمْ مُّنْذِرٌ مِّنْهُمْ

فَقَالَ الْكٰفِرُوْنَ هٰذَا شَيْءٌ عَجِيْبٌ ۲ ءَاِذَا مِتْنَا وَكُنَّا تُرَابًا ۚ

ذٰلِكَ رَجْعٌ ۢ بَعِيْدٌ ۳ قَدْ عَلِمْنَا مَا تَنْقُصُ الْاَرْضُ مِنْهُمْ ۚ وَعِنْدَنَا

كِتٰبٌ حَفِيْظٌ ۴ بَلْ كَذَّبُوْا بِالْحَقِّ لَمَّا جَآءَهُمْ فَهُمْ فِيْٓ اَمْرٍ مَّرِيْجٍ ۵

اَفَلَمْ يَنْظُرُوْٓا اِلَى السَّمَآءِ فَوْقَهُمْ كَيْفَ بَنَيْنٰهَا وَزَيَّنّٰهَا وَمَا لَهَا

مِنْ فُرُوْجٍ ۶ وَالْاَرْضَ مَدَدْنٰهَا وَاَلْقَيْنَا فِيْهَا رَوَاسِيَ وَاَنْۢبَتْنَا

فِيْهَا مِنْ كُلِّ زَوْجٍ ۢ بَهِيْجٍ ۷ لا تَبْصِرَةً وَّذِكْرٰى لِكُلِّ عَبْدٍ مُّنِيْبٍ ۸

وَنَزَّلْنَا مِنَ السَّمَآءِ مَآءً مُّبٰرَكًا فَاَنْۢبَتْنَا بِهٖ جَنّٰتٍ وَّحَبَّ الْحَصِيْدِ ۹ لا

وَالنَّخْلَ بٰسِقٰتٍ لَّهَا طَلْعٌ نَّضِيْدٌ ۱۰ لا رِّزْقًا لِّلْعِبَادِ ۙ وَاَحْيَيْنَا بِهٖ

بَلْدَةً مَّيْتًا ۭ كَذٰلِكَ الْخُرُوْجُ ۱۱ كَذَّبَتْ قَبْلَهُمْ قَوْمُ نُوْحٍ وَّاَصْحٰبُ

الرَّسِّ وَثَمُوْدُ ۱۲ لا وَعَادٌ وَّفِرْعَوْنُ وَاِخْوَانُ لُوْطٍ ۱۳ لا وَّاَصْحٰبُ

الْاَيْكَةِ وَقَوْمُ تُبَّعٍ ۭ كُلٌّ كَذَّبَ الرُّسُلَ فَحَقَّ وَعِيْدِ ۱۴

اَفَعَيِيْنَا بِالْخَلْقِ الْاَوَّلِ ۭ بَلْ هُمْ فِيْ لَبْسٍ مِّنْ خَلْقٍ جَدِيْدٍ ۱۵ ع

ع ۱۵ ۱ ۱۵

وَلَقَدْ خَلَقْنَا الْاِنْسَانَ وَنَعْلَمُ مَا تُوَسْوِسُ بِهٖ نَفْسُهٗ ۖۚ وَنَحْنُ اَقْرَبُ
اِلَيْهِ مِنْ حَبْلِ الْوَرِيْدِ ﴿١٦﴾ اِذْ يَتَلَقَّى الْمُتَلَقِّيٰنِ عَنِ الْيَمِيْنِ وَعَنِ
الشِّمَالِ قَعِيْدٌ ﴿١٧﴾ مَا يَلْفِظُ مِنْ قَوْلٍ اِلَّا لَدَيْهِ رَقِيْبٌ عَتِيْدٌ ﴿١٨﴾ وَ
جَآءَتْ سَكْرَةُ الْمَوْتِ بِالْحَقِّ ؕ ذٰلِكَ مَا كُنْتَ مِنْهُ تَحِيْدُ ﴿١٩﴾ وَنُفِخَ
فِى الصُّوْرِ ؕ ذٰلِكَ يَوْمُ الْوَعِيْدِ ﴿٢٠﴾ وَجَآءَتْ كُلُّ نَفْسٍ مَّعَهَا سَآئِقٌ
وَّشَهِيْدٌ ﴿٢١﴾ لَقَدْ كُنْتَ فِىْ غَفْلَةٍ مِّنْ هٰذَا فَكَشَفْنَا عَنْكَ غِطَآءَكَ
فَبَصَرُكَ الْيَوْمَ حَدِيْدٌ ﴿٢٢﴾ وَقَالَ قَرِيْنُهٗ هٰذَا مَا لَدَىَّ عَتِيْدٌ ؕ ﴿٢٣﴾
اَلْقِيَا فِىْ جَهَنَّمَ كُلَّ كَفَّارٍ عَنِيْدٍ ۙ ﴿٢٤﴾ مَّنَّاعٍ لِّلْخَيْرِ مُعْتَدٍ مُّرِيْبِ ۙ ﴿٢٥﴾
الَّذِىْ جَعَلَ مَعَ اللّٰهِ اِلٰهًا اٰخَرَ فَاَلْقِيٰهُ فِى الْعَذَابِ الشَّدِيْدِ ﴿٢٦﴾
قَالَ قَرِيْنُهٗ رَبَّنَا مَاۤ اَطْغَيْتُهٗ وَلٰكِنْ كَانَ فِىْ ضَلٰلٍ ۢ بَعِيْدٍ ﴿٢٧﴾ قَالَ
لَا تَخْتَصِمُوْا لَدَىَّ وَقَدْ قَدَّمْتُ اِلَيْكُمْ بِالْوَعِيْدِ ﴿٢٨﴾ مَا يُبَدَّلُ الْقَوْلُ
لَدَىَّ وَمَاۤ اَنَا بِظَلَّامٍ لِّلْعَبِيْدِ ع ﴿٢٩﴾ يَوْمَ نَقُوْلُ لِجَهَنَّمَ هَلِ امْتَلَاْتِ ع ٢/١٦
وَتَقُوْلُ هَلْ مِنْ مَّزِيْدٍ ﴿٣٠﴾ وَاُزْلِفَتِ الْجَنَّةُ لِلْمُتَّقِيْنَ غَيْرَ بَعِيْدٍ ﴿٣١﴾
هٰذَا مَا تُوْعَدُوْنَ لِكُلِّ اَوَّابٍ حَفِيْظٍ ۚ ﴿٣٢﴾ مَنْ خَشِىَ الرَّحْمٰنَ بِالْغَيْبِ
وَجَآءَ بِقَلْبٍ مُّنِيْبِ ۙ ﴿٣٣﴾ ادْخُلُوْهَا بِسَلٰمٍ ؕ ذٰلِكَ يَوْمُ الْخُلُوْدِ ﴿٣٤﴾

لَهُمْ مَّا يَشَاۤءُوْنَ فِيْهَا وَلَدَيْنَا مَزِيْدٌ ﴿٣٥﴾ وَكَمْ اَهْلَكْنَا قَبْلَهُمْ
مِّنْ قَرْنٍ هُمْ اَشَدُّ مِنْهُمْ بَطْشًا فَنَقَّبُوْا فِى الْبِلَادِ ؕ هَلْ مِنْ مَّحِيْصٍ ﴿٣٦﴾
اِنَّ فِيْ ذٰلِكَ لَذِكْرٰى لِمَنْ كَانَ لَهٗ قَلْبٌ اَوْ اَلْقَى السَّمْعَ وَهُوَ
شَهِيْدٌ ﴿٣٧﴾ وَلَقَدْ خَلَقْنَا السَّمٰوٰتِ وَالْاَرْضَ وَمَا بَيْنَهُمَا فِيْ سِتَّةِ
اَيَّامٍ ۖۗ وَّمَا مَسَّنَا مِنْ لُّغُوْبٍ ﴿٣٨﴾ فَاصْبِرْ عَلٰى مَا يَقُوْلُوْنَ وَسَبِّحْ
بِحَمْدِ رَبِّكَ قَبْلَ طُلُوْعِ الشَّمْسِ وَقَبْلَ الْغُرُوْبِ ۚ ﴿٣٩﴾ وَمِنَ الَّيْلِ
فَسَبِّحْهُ وَاَدْبَارَ السُّجُوْدِ ﴿٤٠﴾ وَاسْتَمِعْ يَوْمَ يُنَادِ الْمُنَادِ مِنْ مَّكَانٍ
قَرِيْبٍ ۙ ﴿٤١﴾ يَّوْمَ يَسْمَعُوْنَ الصَّيْحَةَ بِالْحَقِّ ؕ ذٰلِكَ يَوْمُ الْخُرُوْجِ ﴿٤٢﴾
اِنَّا نَحْنُ نُحْيٖ وَنُمِيْتُ وَاِلَيْنَا الْمَصِيْرُ ۙ ﴿٤٣﴾ يَوْمَ تَشَقَّقُ الْاَرْضُ عَنْهُمْ
سِرَاعًا ؕ ذٰلِكَ حَشْرٌ عَلَيْنَا يَسِيْرٌ ﴿٤٤﴾ نَحْنُ اَعْلَمُ بِمَا يَقُوْلُوْنَ وَمَاۤ
ع ٣ ١٧ اَنْتَ عَلَيْهِمْ بِجَبَّارٍ ۫ فَذَكِّرْ بِالْقُرْاٰنِ مَنْ يَّخَافُ وَعِيْدِ ﴿٤٥﴾ ع

سُوْرَةُ الذّٰرِيٰتِ مَكِّيَّةٌ وَهِيَ سِتُّوْنَ اٰيَةً وَّثَلٰثُ رُكُوْعَاتٍ

بِسْمِ اللّٰهِ الرَّحْمٰنِ الرَّحِيْمِ ○
وَالذّٰرِيٰتِ ذَرْوًا ۙ ﴿١﴾ فَالْحٰمِلٰتِ وِقْرًا ۙ ﴿٢﴾ فَالْجٰرِيٰتِ يُسْرًا ۙ ﴿٣﴾ فَالْمُقَسِّمٰتِ
اَمْرًا ۙ ﴿٤﴾ اِنَّمَا تُوْعَدُوْنَ لَصَادِقٌ ۙ ﴿٥﴾ وَّاِنَّ الدِّيْنَ لَوَاقِعٌ ؕ ﴿٦﴾

وَالسَّمَآءِ ذَاتِ الْحُبُكِ ۝۷ اِنَّكُمْ لَفِیْ قَوْلٍ مُّخْتَلِفٍ ۝۸ یُّؤْفَكُ عَنْهُ
مَنْ اُفِكَ ۝۹ قُتِلَ الْخَرّٰصُوْنَ ۝۱۰ الَّذِیْنَ هُمْ فِیْ غَمْرَةٍ سَاهُوْنَ ۝۱۱
یَسْـَٔلُوْنَ اَیَّانَ یَوْمُ الدِّیْنِ ۝۱۲ یَوْمَ هُمْ عَلَى النَّارِ یُفْتَنُوْنَ ۝۱۳ ذُوْقُوْا
فِتْنَتَكُمْ ؕ هٰذَا الَّذِیْ كُنْتُمْ بِهٖ تَسْتَعْجِلُوْنَ ۝۱۴ اِنَّ الْمُتَّقِیْنَ فِیْ جَنّٰتٍ
وَّعُیُوْنٍ ۝۱۵ اٰخِذِیْنَ مَاۤ اٰتٰىهُمْ رَبُّهُمْ ؕ اِنَّهُمْ كَانُوْا قَبْلَ ذٰلِكَ
مُحْسِنِیْنَ ۝۱۶ كَانُوْا قَلِیْلًا مِّنَ الَّیْلِ مَا یَهْجَعُوْنَ ۝۱۷ وَبِالْاَسْحَارِ هُمْ
یَسْتَغْفِرُوْنَ ۝۱۸ وَفِیْۤ اَمْوَالِهِمْ حَقٌّ لِّلسَّآىٕلِ وَالْمَحْرُوْمِ ۝۱۹ وَفِی
الْاَرْضِ اٰیٰتٌ لِّلْمُوْقِنِیْنَ ۝۲۰ وَفِیْۤ اَنْفُسِكُمْ ؕ اَفَلَا تُبْصِرُوْنَ ۝۲۱ وَفِی
السَّمَآءِ رِزْقُكُمْ وَمَا تُوْعَدُوْنَ ۝۲۲ فَوَرَبِّ السَّمَآءِ وَالْاَرْضِ اِنَّهٗ لَحَقٌّ
مِّثْلَ مَاۤ اَنَّكُمْ تَنْطِقُوْنَ ۝۲۳ هَلْ اَتٰىكَ حَدِیْثُ ضَیْفِ اِبْرٰهِیْمَ ع ۱۸ ۲
الْمُكْرَمِیْنَ ۝۲۴ اِذْ دَخَلُوْا عَلَیْهِ فَقَالُوْا سَلٰمًا ؕ قَالَ سَلٰمٌ ۚ قَوْمٌ مُّنْكَرُوْنَ ۝۲۵ وقف لازم
فَرَاغَ اِلٰۤى اَهْلِهٖ فَجَآءَ بِعِجْلٍ سَمِیْنٍ ۝۲۶ فَقَرَّبَهٗۤ اِلَیْهِمْ قَالَ اَلَا
تَاْكُلُوْنَ ۝۲۷ فَاَوْجَسَ مِنْهُمْ خِیْفَةً ؕ قَالُوْا لَا تَخَفْ ؕ وَبَشَّرُوْهُ بِغُلٰمٍ
عَلِیْمٍ ۝۲۸ فَاَقْبَلَتِ امْرَاَتُهٗ فِیْ صَرَّةٍ فَصَكَّتْ وَجْهَهَا وَقَالَتْ عَجُوْزٌ
عَقِیْمٌ ۝۲۹ قَالُوْا كَذٰلِكِ ۙ قَالَ رَبُّكِ ؕ اِنَّهٗ هُوَ الْحَكِیْمُ الْعَلِیْمُ ۝۳۰

الجزء ۲۷

قَالَ فَمَا خَطْبُكُمْ اَيُّهَا الْمُرْسَلُوْنَ ﴿۳۱﴾ قَالُوْٓا اِنَّآ
اُرْسِلْنَآ اِلٰى قَوْمٍ مُّجْرِمِيْنَ ﴿۳۲﴾ لِنُرْسِلَ عَلَيْهِمْ حِجَارَةً مِّنْ طِيْنٍ ﴿۳۳﴾ مُّسَوَّمَةً
عِنْدَ رَبِّكَ لِلْمُسْرِفِيْنَ ﴿۳۴﴾ فَاَخْرَجْنَا مَنْ كَانَ فِيْهَا مِنَ الْمُؤْمِنِيْنَ ﴿۳۵﴾
فَمَا وَجَدْنَا فِيْهَا غَيْرَ بَيْتٍ مِّنَ الْمُسْلِمِيْنَ ﴿۳۶﴾ وَتَرَكْنَا فِيْهَآ اٰيَةً
لِّلَّذِيْنَ يَخَافُوْنَ الْعَذَابَ الْاَلِيْمَ ﴿۳۷﴾ وَفِيْ مُوْسٰٓى اِذْ اَرْسَلْنٰهُ اِلٰى
فِرْعَوْنَ بِسُلْطٰنٍ مُّبِيْنٍ ﴿۳۸﴾ فَتَوَلّٰى بِرُكْنِهٖ وَقَالَ سٰحِرٌ اَوْ مَجْنُوْنٌ ﴿۳۹﴾
فَاَخَذْنٰهُ وَجُنُوْدَهٗ فَنَبَذْنٰهُمْ فِى الْيَمِّ وَهُوَ مُلِيْمٌ ﴿۴۰﴾ وَفِيْ عَادٍ
اِذْ اَرْسَلْنَا عَلَيْهِمُ الرِّيْحَ الْعَقِيْمَ ﴿۴۱﴾ مَا تَذَرُ مِنْ شَيْءٍ اَتَتْ
عَلَيْهِ اِلَّا جَعَلَتْهُ كَالرَّمِيْمِ ﴿۴۲﴾ وَفِيْ ثَمُوْدَ اِذْ قِيْلَ لَهُمْ تَمَتَّعُوْا
حَتّٰى حِيْنٍ ﴿۴۳﴾ فَعَتَوْا عَنْ اَمْرِ رَبِّهِمْ فَاَخَذَتْهُمُ الصّٰعِقَةُ وَ
هُمْ يَنْظُرُوْنَ ﴿۴۴﴾ فَمَا اسْتَطَاعُوْا مِنْ قِيَامٍ وَّمَا كَانُوْا مُنْتَصِرِيْنَ ﴿۴۵﴾
ع ۲ وَقَوْمَ نُوْحٍ مِّنْ قَبْلُ اِنَّهُمْ كَانُوْا قَوْمًا فٰسِقِيْنَ ﴿۴۶﴾ وَ
السَّمَآءَ بَنَيْنٰهَا بِاَيْىدٍ وَّاِنَّا لَمُوْسِعُوْنَ ﴿۴۷﴾ وَالْاَرْضَ فَرَشْنٰهَا
فَنِعْمَ الْمٰهِدُوْنَ ﴿۴۸﴾ وَمِنْ كُلِّ شَيْءٍ خَلَقْنَا زَوْجَيْنِ لَعَلَّكُمْ
تَذَكَّرُوْنَ ﴿۴۹﴾ فَفِرُّوْٓا اِلَى اللّٰهِ اِنِّيْ لَكُمْ مِّنْهُ نَذِيْرٌ مُّبِيْنٌ ﴿۵۰﴾

وَلَا تَجْعَلُوْا مَعَ اللّٰهِ اِلٰهًا اٰخَرَ ؕ اِنِّیْ لَکُمْ مِّنْهُ نَذِیْرٌ مُّبِیْنٌ ﴿۵۱﴾ کَذٰلِکَ
مَآ اَتَی الَّذِیْنَ مِنْ قَبْلِهِمْ مِّنْ رَّسُوْلٍ اِلَّا قَالُوْا سَاحِرٌ اَوْ مَجْنُوْنٌ ﴿۵۲﴾
اَتَوَاصَوْا بِهٖ ۚ بَلْ هُمْ قَوْمٌ طَاغُوْنَ ﴿۵۳﴾ فَتَوَلَّ عَنْهُمْ فَمَآ اَنْتَ بِمَلُوْمٍ ﴿۵۴﴾
وَّذَکِّرْ فَاِنَّ الذِّکْرٰی تَنْفَعُ الْمُؤْمِنِیْنَ ﴿۵۵﴾ وَمَا خَلَقْتُ الْجِنَّ وَالْاِنْسَ
اِلَّا لِیَعْبُدُوْنِ ﴿۵۶﴾ مَآ اُرِیْدُ مِنْهُمْ مِّنْ رِّزْقٍ وَّمَآ اُرِیْدُ اَنْ
یُّطْعِمُوْنِ ﴿۵۷﴾ اِنَّ اللّٰهَ هُوَ الرَّزَّاقُ ذُو الْقُوَّةِ الْمَتِیْنُ ﴿۵۸﴾ فَاِنَّ
لِلَّذِیْنَ ظَلَمُوْا ذَنُوْبًا مِّثْلَ ذَنُوْبِ اَصْحٰبِهِمْ فَلَا یَسْتَعْجِلُوْنِ ﴿۵۹﴾
فَوَیْلٌ لِّلَّذِیْنَ کَفَرُوْا مِنْ یَّوْمِهِمُ الَّذِیْ یُوْعَدُوْنَ ﴿۶۰﴾ ع ٣

سُوْرَةُ الطُّوْرِ مَکِّیَّةٌ وَّهِیَ تِسْعٌ وَّاَرْبَعُوْنَ اٰیَةً وَّفِیْهَا رُکُوْعَانِ

بِسْمِ اللّٰهِ الرَّحْمٰنِ الرَّحِیْمِ ○
وَالطُّوْرِ ﴿۱﴾ وَکِتٰبٍ مَّسْطُوْرٍ ﴿۲﴾ فِیْ رَقٍّ مَّنْشُوْرٍ ﴿۳﴾ وَّالْبَیْتِ الْمَعْمُوْرِ ﴿۴﴾
وَالسَّقْفِ الْمَرْفُوْعِ ﴿۵﴾ وَالْبَحْرِ الْمَسْجُوْرِ ﴿۶﴾ اِنَّ عَذَابَ رَبِّکَ لَوَاقِعٌ ﴿۷﴾
مَّا لَهٗ مِنْ دَافِعٍ ﴿۸﴾ یَّوْمَ تَمُوْرُ السَّمَآءُ مَوْرًا ﴿۹﴾ وَّتَسِیْرُ الْجِبَالُ سَیْرًا ﴿۱۰﴾
فَوَیْلٌ یَّوْمَئِذٍ لِّلْمُکَذِّبِیْنَ ﴿۱۱﴾ الَّذِیْنَ هُمْ فِیْ خَوْضٍ یَّلْعَبُوْنَ ﴿۱۲﴾ یَوْمَ وقف لازم
یُدَعُّوْنَ اِلٰی نَارِ جَهَنَّمَ دَعًّا ﴿۱۳﴾ هٰذِهِ النَّارُ الَّتِیْ کُنْتُمْ بِهَا تُکَذِّبُوْنَ ﴿۱۴﴾

اَفَسِحْرٌ هٰذَآ اَمْ اَنْتُمْ لَا تُبْصِرُوْنَ ﴿١٥﴾ اِصْلَوْهَا فَاصْبِرُوْٓا اَوْ لَا تَصْبِرُوْا ۚ
سَوَآءٌ عَلَيْكُمْ ؕ اِنَّمَا تُجْزَوْنَ مَا كُنْتُمْ تَعْمَلُوْنَ ﴿١٦﴾ اِنَّ
الْمُتَّقِيْنَ فِيْ جَنّٰتٍ وَّنَعِيْمٍ ﴿١٧﴾ لا فٰكِهِيْنَ بِمَآ اٰتٰىهُمْ رَبُّهُمْ ۚ وَوَقٰىهُمْ
رَبُّهُمْ عَذَابَ الْجَحِيْمِ ﴿١٨﴾ كُلُوْا وَاشْرَبُوْا هَنِيْٓـئًا بِمَا كُنْتُمْ تَعْمَلُوْنَ ﴿١٩﴾ لا
مُتَّكِـِٕيْنَ عَلٰى سُرُرٍ مَّصْفُوْفَةٍ ۚ وَزَوَّجْنٰهُمْ بِحُوْرٍ عِيْنٍ ﴿٢٠﴾ وَالَّذِيْنَ
اٰمَنُوْا وَاتَّبَعَتْهُمْ ذُرِّيَّتُهُمْ بِاِيْمَانٍ اَلْحَقْنَا بِهِمْ ذُرِّيَّتَهُمْ وَمَآ
اَلَتْنٰهُمْ مِّنْ عَمَلِهِمْ مِّنْ شَيْءٍ ؕ كُلُّ امْرِئٍۢ بِمَا كَسَبَ رَهِيْنٌ ﴿٢١﴾
وَاَمْدَدْنٰهُمْ بِفَاكِهَةٍ وَّلَحْمٍ مِّمَّا يَشْتَهُوْنَ ﴿٢٢﴾ يَتَنَازَعُوْنَ فِيْهَا
كَاْسًا لَّا لَغْوٌ فِيْهَا وَلَا تَاْثِيْمٌ ﴿٢٣﴾ وَيَطُوْفُ عَلَيْهِمْ غِلْمَانٌ لَّهُمْ
كَاَنَّهُمْ لُؤْلُؤٌ مَّكْنُوْنٌ ﴿٢٤﴾ وَاَقْبَلَ بَعْضُهُمْ عَلٰى بَعْضٍ
يَّتَسَآءَلُوْنَ ﴿٢٥﴾ قَالُوْٓا اِنَّا كُنَّا قَبْلُ فِيْٓ اَهْلِنَا مُشْفِقِيْنَ ﴿٢٦﴾ فَمَنَّ
اللّٰهُ عَلَيْنَا وَوَقٰىنَا عَذَابَ السَّمُوْمِ ﴿٢٧﴾ اِنَّا كُنَّا مِنْ قَبْلُ
نَدْعُوْهُ ؕ اِنَّهٗ هُوَ الْبَرُّ الرَّحِيْمُ ﴿٢٨﴾ ع فَذَكِّرْ فَمَآ اَنْتَ بِنِعْمَتِ رَبِّكَ ع ١ ٤٨ ٣
بِكَاهِنٍ وَّلَا مَجْنُوْنٍ ﴿٢٩﴾ ؕ اَمْ يَقُوْلُوْنَ شَاعِرٌ نَّتَرَبَّصُ بِهٖ
رَيْبَ الْمَنُوْنِ ﴿٣٠﴾ قُلْ تَرَبَّصُوْا فَاِنِّيْ مَعَكُمْ مِّنَ الْمُتَرَبِّصِيْنَ ﴿٣١﴾ ط

اَمْ تَاْمُرُهُمْ اَحْلَامُهُمْ بِهٰذَآ اَمْ هُمْ قَوْمٌ طَاغُوْنَ ۚ ﴿۳۲﴾ اَمْ يَقُوْلُوْنَ
تَقَوَّلَهٗ ۚ بَلْ لَّا يُؤْمِنُوْنَ ﴿۳۳﴾ فَلْيَاْتُوْا بِحَدِيْثٍ مِّثْلِهٖٓ اِنْ كَانُوْا
صٰدِقِيْنَ ﴿۳۴﴾ ط اَمْ خُلِقُوْا مِنْ غَيْرِ شَيْءٍ اَمْ هُمُ الْخٰلِقُوْنَ ﴿۳۵﴾ ط اَمْ خَلَقُوا
السَّمٰوٰتِ وَالْاَرْضَ ۚ بَلْ لَّا يُوْقِنُوْنَ ﴿۳۶﴾ ط اَمْ عِنْدَهُمْ خَزَآئِنُ رَبِّكَ
اَمْ هُمُ الْمُصَۜيْطِرُوْنَ ﴿۳۷﴾ ط اَمْ لَهُمْ سُلَّمٌ يَّسْتَمِعُوْنَ فِيْهِ ۚ فَلْيَاْتِ
مُسْتَمِعُهُمْ بِسُلْطٰنٍ مُّبِيْنٍ ﴿۳۸﴾ ط اَمْ لَهُ الْبَنٰتُ وَلَكُمُ الْبَنُوْنَ ﴿۳۹﴾ ط اَمْ
تَسْـَٔلُهُمْ اَجْرًا فَهُمْ مِّنْ مَّغْرَمٍ مُّثْقَلُوْنَ ﴿۴۰﴾ ط اَمْ عِنْدَهُمُ الْغَيْبُ
فَهُمْ يَكْتُبُوْنَ ﴿۴۱﴾ ط اَمْ يُرِيْدُوْنَ كَيْدًا ط فَالَّذِيْنَ كَفَرُوْا هُمُ
الْمَكِيْدُوْنَ ﴿۴۲﴾ ط اَمْ لَهُمْ اِلٰهٌ غَيْرُ اللّٰهِ ط سُبْحٰنَ اللّٰهِ عَمَّا يُشْرِكُوْنَ ﴿۴۳﴾
وَاِنْ يَّرَوْا كِسْفًا مِّنَ السَّمَآءِ سَاقِطًا يَّقُوْلُوْا سَحَابٌ مَّرْكُوْمٌ ﴿۴۴﴾
فَذَرْهُمْ حَتّٰى يُلٰقُوْا يَوْمَهُمُ الَّذِيْ فِيْهِ يُصْعَقُوْنَ ﴿۴۵﴾ لا يَوْمَ
لَا يُغْنِيْ عَنْهُمْ كَيْدُهُمْ شَيْـًٔا وَّلَا هُمْ يُنْصَرُوْنَ ﴿۴۶﴾ ط وَاِنَّ
لِلَّذِيْنَ ظَلَمُوْا عَذَابًا دُوْنَ ذٰلِكَ وَلٰكِنَّ اَكْثَرَهُمْ لَا يَعْلَمُوْنَ ﴿۴۷﴾
وَاصْبِرْ لِحُكْمِ رَبِّكَ فَاِنَّكَ بِاَعْيُنِنَا وَسَبِّحْ بِحَمْدِ
رَبِّكَ حِيْنَ تَقُوْمُ ﴿۴۸﴾ لا وَمِنَ الَّيْلِ فَسَبِّحْهُ وَاِدْبَارَ النُّجُوْمِ ﴿۴۹﴾ ع ۲ ع ۱۴

سُوْرَةُ النَّجْمِ مَكِّيَّةٌ وَّهِيَ اِثْنَتَانِ وَسِتُّوْنَ اٰيَةً وَّثَلٰثُ رُكُوْعَاتٍ

بِسْمِ اللّٰهِ الرَّحْمٰنِ الرَّحِيْمِ ○

وَالنَّجْمِ اِذَا هَوٰى ۙ﴿۱﴾ مَا ضَلَّ صَاحِبُكُمْ وَمَا غَوٰى ۚ﴿۲﴾ وَمَا يَنْطِقُ عَنِ
الْهَوٰى ؕ﴿۳﴾ اِنْ هُوَ اِلَّا وَحْيٌ يُّوْحٰى ۙ﴿۴﴾ عَلَّمَهٗ شَدِيْدُ الْقُوٰى ۙ﴿۵﴾ ذُوْ
مِرَّةٍ ؕ فَاسْتَوٰى ۙ﴿۶﴾ وَهُوَ بِالْاُفُقِ الْاَعْلٰى ؕ﴿۷﴾ ثُمَّ دَنَا فَتَدَلّٰى ۙ﴿۸﴾
فَكَانَ قَابَ قَوْسَيْنِ اَوْ اَدْنٰى ۚ﴿۹﴾ فَاَوْحٰۤى اِلٰى عَبْدِهٖ مَاۤ اَوْحٰى ؕ﴿۱۰﴾ مَا
كَذَبَ الْفُؤَادُ مَا رَاٰى ﴿۱۱﴾ اَفَتُمٰرُوْنَهٗ عَلٰى مَا يَرٰى ﴿۱۲﴾ وَلَقَدْ رَاٰهُ
نَزْلَةً اُخْرٰى ۙ﴿۱۳﴾ عِنْدَ سِدْرَةِ الْمُنْتَهٰى ﴿۱۴﴾ عِنْدَهَا جَنَّةُ الْمَاْوٰى ؕ﴿۱۵﴾
اِذْ يَغْشَى السِّدْرَةَ مَا يَغْشٰى ۙ﴿۱۶﴾ مَا زَاغَ الْبَصَرُ وَمَا طَغٰى ﴿۱۷﴾
لَقَدْ رَاٰى مِنْ اٰيٰتِ رَبِّهِ الْكُبْرٰى ﴿۱۸﴾ اَفَرَءَيْتُمُ اللّٰتَ وَالْعُزّٰى ۙ﴿۱۹﴾
وَمَنٰوةَ الثَّالِثَةَ الْاُخْرٰى ﴿۲۰﴾ اَلَكُمُ الذَّكَرُ وَلَهُ الْاُنْثٰى ﴿۲۱﴾
تِلْكَ اِذًا قِسْمَةٌ ضِيْزٰى ﴿۲۲﴾ اِنْ هِىَ اِلَّاۤ اَسْمَاۤءٌ سَمَّيْتُمُوْهَاۤ اَنْتُمْ
وَاٰبَآؤُكُمْ مَّاۤ اَنْزَلَ اللّٰهُ بِهَا مِنْ سُلْطٰنٍ ؕ اِنْ يَّتَّبِعُوْنَ
اِلَّا الظَّنَّ وَمَا تَهْوَى الْاَنْفُسُ ۚ وَلَقَدْ جَآءَهُمْ مِّنْ رَّبِّهِمُ
ع ١ ٢٥ ٥ الْهُدٰى ؕ﴿۲۳﴾ اَمْ لِلْاِنْسَانِ مَا تَمَنّٰى ۫ۖ﴿۲۴﴾ فَلِلّٰهِ الْاٰخِرَةُ وَالْاُوْلٰى ﴿۲۵﴾ ع

وَكَمْ مِّنْ مَّلَكٍ فِی السَّمٰوٰتِ لَا تُغْنِیْ شَفَاعَتُهُمْ شَیْـًٔا اِلَّا مِنْۢ
بَعْدِ اَنْ یَّاْذَنَ اللّٰهُ لِمَنْ یَّشَآءُ وَ یَرْضٰی ﴿٢٦﴾ اِنَّ الَّذِیْنَ لَا یُؤْمِنُوْنَ
بِالْاٰخِرَةِ لَیُسَمُّوْنَ الْمَلٰٓىِٕكَةَ تَسْمِیَةَ الْاُنْثٰی ﴿٢٧﴾ وَ مَا لَهُمْ بِهٖ مِنْ
عِلْمٍ ؕ اِنْ یَّتَّبِعُوْنَ اِلَّا الظَّنَّ ۚ وَ اِنَّ الظَّنَّ لَا یُغْنِیْ مِنَ الْحَقِّ
شَیْـًٔا ۚ ﴿٢٨﴾ فَاَعْرِضْ عَنْ مَّنْ تَوَلّٰی ۙ۬ عَنْ ذِكْرِنَا وَ لَمْ یُرِدْ اِلَّا الْحَیٰوةَ
الدُّنْیَا ؕ ﴿٢٩﴾ ذٰلِكَ مَبْلَغُهُمْ مِّنَ الْعِلْمِ ؕ اِنَّ رَبَّكَ هُوَ اَعْلَمُ بِمَنْ
ضَلَّ عَنْ سَبِیْلِهٖ ۙ وَ هُوَ اَعْلَمُ بِمَنِ اهْتَدٰی ﴿٣٠﴾ وَ لِلّٰهِ مَا فِی الربع
السَّمٰوٰتِ وَ مَا فِی الْاَرْضِ ۙ لِیَجْزِیَ الَّذِیْنَ اَسَآءُوْا بِمَا عَمِلُوْا
وَ یَجْزِیَ الَّذِیْنَ اَحْسَنُوْا بِالْحُسْنٰی ۚ ﴿٣١﴾ اَلَّذِیْنَ یَجْتَنِبُوْنَ كَبٰٓىِٕرَ الْاِثْمِ
وَ الْفَوَاحِشَ اِلَّا اللَّمَمَ ؕ اِنَّ رَبَّكَ وَاسِعُ الْمَغْفِرَةِ ؕ هُوَ اَعْلَمُ بِكُمْ اِذْ
اَنْشَاَكُمْ مِّنَ الْاَرْضِ وَ اِذْ اَنْتُمْ اَجِنَّةٌ فِیْ بُطُوْنِ اُمَّهٰتِكُمْ ۚ فَلَا تُزَكُّوْۤا
اَنْفُسَكُمْ ؕ هُوَ اَعْلَمُ بِمَنِ اتَّقٰی ۠ ﴿٣٢﴾ اَفَرَءَیْتَ الَّذِیْ تَوَلّٰی ۙ ﴿٣٣﴾ وَ اَعْطٰی ع ٢
قَلِیْلًا وَّ اَكْدٰی ﴿٣٤﴾ اَعِنْدَهٗ عِلْمُ الْغَیْبِ فَهُوَ یَرٰی ﴿٣٥﴾ اَمْ لَمْ یُنَبَّاْ
بِمَا فِیْ صُحُفِ مُوْسٰی ۙ ﴿٣٦﴾ وَ اِبْرٰهِیْمَ الَّذِیْ وَفّٰۤی ۙ ﴿٣٧﴾ اَلَّا تَزِرُ
وَازِرَةٌ وِّزْرَ اُخْرٰی ۙ ﴿٣٨﴾ وَ اَنْ لَّیْسَ لِلْاِنْسَانِ اِلَّا مَا سَعٰی ۙ ﴿٣٩﴾

وَاَنَّ سَعۡيَهٗ سَوۡفَ يُرٰى ﴿۴۰﴾ ثُمَّ يُجۡزٰٮهُ الۡجَزَآءَ الۡاَوۡفٰى ﴿۴۱﴾ وَاَنَّ اِلٰى
رَبِّكَ الۡمُنۡتَهٰى ﴿۴۲﴾ وَاَنَّهٗ هُوَ اَضۡحَكَ وَاَبۡكٰى ﴿۴۳﴾ وَاَنَّهٗ هُوَ اَمَاتَ وَ
اَحۡيَا ﴿۴۴﴾ وَاَنَّهٗ خَلَقَ الزَّوۡجَيۡنِ الذَّكَرَ وَالۡاُنۡثٰى ﴿۴۵﴾ مِنۡ نُّطۡفَةٍ
اِذَا تُمۡنٰى ﴿۴۶﴾ وَاَنَّ عَلَيۡهِ النَّشۡاَةَ الۡاُخۡرٰى ﴿۴۷﴾ وَاَنَّهٗ هُوَ اَغۡنٰى وَ
اَقۡنٰى ﴿۴۸﴾ وَاَنَّهٗ هُوَ رَبُّ الشِّعۡرٰى ﴿۴۹﴾ وَاَنَّهٗۤ اَهۡلَكَ عَادَا ۨالۡاُوۡلٰى ﴿۵۰﴾
وَثَمُوۡدَا۟ فَمَاۤ اَبۡقٰى ﴿۵۱﴾ وَقَوۡمَ نُوۡحٍ مِّنۡ قَبۡلُ‌ ؕ اِنَّهُمۡ كَانُوۡا هُمۡ اَظۡلَمَ
وَاَطۡغٰى ؕ ﴿۵۲﴾ وَالۡمُؤۡتَفِكَةَ اَهۡوٰى ﴿۵۳﴾ فَغَشّٰٮهَا مَا غَشّٰى‌ ۚ ﴿۵۴﴾ فَبِاَىِّ اٰلَاۤءِ
رَبِّكَ تَتَمَارٰى ﴿۵۵﴾ هٰذَا نَذِيۡرٌ مِّنَ النُّذُرِ الۡاُوۡلٰى ﴿۵۶﴾ اَزِفَتِ
الۡاٰزِفَةُ‌ ۚ ﴿۵۷﴾ لَيۡسَ لَهَا مِنۡ دُوۡنِ اللّٰهِ كَاشِفَةٌ ؕ ﴿۵۸﴾ اَفَمِنۡ هٰذَا
الۡحَدِيۡثِ تَعۡجَبُوۡنَ ﴿۵۹﴾ وَتَضۡحَكُوۡنَ وَلَا تَبۡكُوۡنَ ﴿۶۰﴾ وَاَنۡتُمۡ
ع ۳ السجدة ۱۲ سٰمِدُوۡنَ ﴿۶۱﴾ فَاسۡجُدُوۡا لِلّٰهِ وَاعۡبُدُوۡا ۩ ﴿۶۲﴾

سُوۡرَةُ الۡقَمَرِ مَكِّيَّةٌ وَهِىَ خَمۡسٌ وَّخَمۡسُوۡنَ اٰيَةً وَّثَلٰثُ رُكُوۡعَاتٍ

بِسۡمِ اللّٰهِ الرَّحۡمٰنِ الرَّحِيۡمِ

اِقۡتَرَبَتِ السَّاعَةُ وَانۡشَقَّ الۡقَمَرُ ﴿۱﴾ وَاِنۡ يَّرَوۡا اٰيَةً يُّعۡرِضُوۡا وَيَقُوۡلُوۡا
سِحۡرٌ مُّسۡتَمِرٌّ ﴿۲﴾ وَكَذَّبُوۡا وَاتَّبَعُوۡۤا اَهۡوَآءَهُمۡ وَكُلُّ اَمۡرٍ مُّسۡتَقِرٌّ ﴿۳﴾

وَلَقَدْ جَآءَهُمْ مِّنَ الْاَنْۢبَآءِ مَا فِيْهِ مُزْدَجَرٌ ۙ﴿٤﴾ حِكْمَةٌۢ بَالِغَةٌ فَمَا
تُغْنِ النُّذُرُ ۙ﴿٥﴾ فَتَوَلَّ عَنْهُمْ ۘ يَوْمَ يَدْعُ الدَّاعِ اِلٰى شَیْءٍ نُّكُرٍ ۙ﴿٦﴾ وقف لازم
خُشَّعًا اَبْصَارُهُمْ يَخْرُجُوْنَ مِنَ الْاَجْدَاثِ كَاَنَّهُمْ جَرَادٌ مُّنْتَشِرٌ ۙ﴿٧﴾
مُّهْطِعِيْنَ اِلَى الدَّاعِ ؕ يَقُوْلُ الْكٰفِرُوْنَ هٰذَا يَوْمٌ عَسِرٌ ﴿٨﴾ كَذَّبَتْ
قَبْلَهُمْ قَوْمُ نُوْحٍ فَكَذَّبُوْا عَبْدَنَا وَقَالُوْا مَجْنُوْنٌ وَّازْدُجِرَ ﴿٩﴾
فَدَعَا رَبَّهٗۤ اَنِّیْ مَغْلُوْبٌ فَانْتَصِرْ ﴿١٠﴾ فَفَتَحْنَاۤ اَبْوَابَ السَّمَآءِ بِمَآءٍ
مُّنْهَمِرٍ ۖ﴿١١﴾ وَّفَجَّرْنَا الْاَرْضَ عُیُوْنًا فَالْتَقَى الْمَآءُ عَلٰۤى اَمْرٍ قَدْ قُدِرَ ۚ﴿١٢﴾
وَحَمَلْنٰهُ عَلٰى ذَاتِ اَلْوَاحٍ وَّدُسُرٍ ۙ﴿١٣﴾ تَجْرِیْ بِاَعْیُنِنَا ۚ جَزَآءً لِّمَنْ كَانَ
كُفِرَ ﴿١٤﴾ وَلَقَدْ تَّرَكْنٰهَاۤ اٰیَةً فَهَلْ مِنْ مُّدَّكِرٍ ﴿١٥﴾ فَكَیْفَ كَانَ عَذَابِیْ
وَنُذُرِ ﴿١٦﴾ وَلَقَدْ یَسَّرْنَا الْقُرْاٰنَ لِلذِّكْرِ فَهَلْ مِنْ مُّدَّكِرٍ ﴿١٧﴾ كَذَّبَتْ
عَادٌ فَكَیْفَ كَانَ عَذَابِیْ وَنُذُرِ ﴿١٨﴾ اِنَّاۤ اَرْسَلْنَا عَلَیْهِمْ رِیْحًا صَرْصَرًا
فِیْ یَوْمِ نَحْسٍ مُّسْتَمِرٍّ ۙ﴿١٩﴾ تَنْزِعُ النَّاسَ ۙ كَاَنَّهُمْ اَعْجَازُ نَخْلٍ
مُّنْقَعِرٍ ﴿٢٠﴾ فَكَیْفَ كَانَ عَذَابِیْ وَنُذُرِ ﴿٢١﴾ وَلَقَدْ یَسَّرْنَا
الْقُرْاٰنَ لِلذِّكْرِ فَهَلْ مِنْ مُّدَّكِرٍ ۧ﴿٢٢﴾ كَذَّبَتْ ثَمُوْدُ بِالنُّذُرِ ﴿٢٣﴾ ع ٢ ٨
فَقَالُوْۤا اَبَشَرًا مِّنَّا وَاحِدًا نَّتَّبِعُهٗۤ ۙ اِنَّاۤ اِذًا لَّفِیْ ضَلٰلٍ وَّسُعُرٍ ﴿٢٤﴾

ءَاُلْقِيَ الذِّكْرُ عَلَيْهِ مِنْۢ بَيْنِنَا بَلْ هُوَ كَذَّابٌ اَشِرٌ ﴿٢٥﴾ سَيَعْلَمُوْنَ
غَدًا مَّنِ الْكَذَّابُ الْاَشِرُ ﴿٢٦﴾ اِنَّا مُرْسِلُوا النَّاقَةِ فِتْنَةً لَّهُمْ
فَارْتَقِبْهُمْ وَاصْطَبِرْ ﴿٢٧﴾ وَنَبِّئْهُمْ اَنَّ الْمَآءَ قِسْمَةٌۢ بَيْنَهُمْ ۚ
كُلُّ شِرْبٍ مُّحْتَضَرٌ ﴿٢٨﴾ فَنَادَوْا صَاحِبَهُمْ فَتَعَاطٰى فَعَقَرَ ﴿٢٩﴾
فَكَيْفَ كَانَ عَذَابِيْ وَنُذُرِ ﴿٣٠﴾ اِنَّآ اَرْسَلْنَا عَلَيْهِمْ صَيْحَةً
وَّاحِدَةً فَكَانُوْا كَهَشِيْمِ الْمُحْتَظِرِ ﴿٣١﴾ وَلَقَدْ يَسَّرْنَا الْقُرْاٰنَ لِلذِّكْرِ
فَهَلْ مِنْ مُّدَّكِرٍ ﴿٣٢﴾ كَذَّبَتْ قَوْمُ لُوْطٍۢ بِالنُّذُرِ ﴿٣٣﴾ اِنَّآ اَرْسَلْنَا
عَلَيْهِمْ حَاصِبًا اِلَّآ اٰلَ لُوْطٍ ۭ نَجَّيْنٰهُمْ بِسَحَرٍ ﴿٣٤﴾ لا نِّعْمَةً مِّنْ عِنْدِنَا ۭ
كَذٰلِكَ نَجْزِيْ مَنْ شَكَرَ ﴿٣٥﴾ وَلَقَدْ اَنْذَرَهُمْ بَطْشَتَنَا فَتَمَارَوْا
بِالنُّذُرِ ﴿٣٦﴾ وَلَقَدْ رَاوَدُوْهُ عَنْ ضَيْفِهٖ فَطَمَسْنَآ اَعْيُنَهُمْ فَذُوْقُوْا
عَذَابِيْ وَنُذُرِ ﴿٣٧﴾ وَلَقَدْ صَبَّحَهُمْ بُكْرَةً عَذَابٌ مُّسْتَقِرٌّ ۚ ﴿٣٨﴾ فَذُوْقُوْا
عَذَابِيْ وَنُذُرِ ﴿٣٩﴾ وَلَقَدْ يَسَّرْنَا الْقُرْاٰنَ لِلذِّكْرِ فَهَلْ مِنْ
مُّدَّكِرٍ ع ﴿٤٠﴾ وَلَقَدْ جَآءَ اٰلَ فِرْعَوْنَ النُّذُرُ ۚ ﴿٤١﴾ كَذَّبُوْا بِاٰيٰتِنَا كُلِّهَا
فَاَخَذْنٰهُمْ اَخْذَ عَزِيْزٍ مُّقْتَدِرٍ ﴿٤٢﴾ اَكُفَّارُكُمْ خَيْرٌ مِّنْ اُولٰٓئِكُمْ
اَمْ لَكُمْ بَرَآءَةٌ فِي الزُّبُرِ ۚ ﴿٤٣﴾ اَمْ يَقُوْلُوْنَ نَحْنُ جَمِيْعٌ مُّنْتَصِرٌ ﴿٤٤﴾

ع ٢ ١٨ ٩

سَيُهْزَمُ الْجَمْعُ وَيُوَلُّوْنَ الدُّبُرَ ﴿٤٥﴾ بَلِ السَّاعَةُ مَوْعِدُهُمْ وَالسَّاعَةُ
اَدْهٰى وَاَمَرُّ ﴿٤٦﴾ اِنَّ الْمُجْرِمِيْنَ فِيْ ضَلٰلٍ وَّسُعُرٍ ﴿٤٧﴾ يَوْمَ يُسْحَبُوْنَ وقف لازم
فِي النَّارِ عَلٰى وُجُوْهِهِمْ ؕ ذُوْقُوْا مَسَّ سَقَرَ ﴿٤٨﴾ اِنَّا كُلَّ شَيْءٍ خَلَقْنٰهُ
بِقَدَرٍ ﴿٤٩﴾ وَمَاۤ اَمْرُنَاۤ اِلَّا وَاحِدَةٌ كَلَمْحٍۭ بِالْبَصَرِ ﴿٥٠﴾ وَلَقَدْ اَهْلَكْنَاۤ
اَشْيَاعَكُمْ فَهَلْ مِنْ مُّدَّكِرٍ ﴿٥١﴾ وَكُلُّ شَيْءٍ فَعَلُوْهُ فِي الزُّبُرِ ﴿٥٢﴾ وَ
كُلُّ صَغِيْرٍ وَّكَبِيْرٍ مُّسْتَطَرٌ ﴿٥٣﴾ اِنَّ الْمُتَّقِيْنَ فِيْ جَنّٰتٍ وَّنَهَرٍ ۙ ﴿٥٤﴾
فِيْ مَقْعَدِ صِدْقٍ عِنْدَ مَلِيْكٍ مُّقْتَدِرٍ ﴿٥٥﴾ ع ٣ ١٥ ١٠

سُوْرَةُ الرَّحْمٰنِ مَدَنِيَّةٌ وَهِيَ ثَمَانٌ وَّسَبْعُوْنَ اٰيَةً وَّثَلٰثُ رُكُوْعَاتٍ

بِسْمِ اللّٰهِ الرَّحْمٰنِ الرَّحِيْمِ

اَلرَّحْمٰنُ ۙ ﴿١﴾ عَلَّمَ الْقُرْاٰنَ ؕ ﴿٢﴾ خَلَقَ الْاِنْسَانَ ۙ ﴿٣﴾ عَلَّمَهُ الْبَيَانَ ﴿٤﴾
اَلشَّمْسُ وَالْقَمَرُ بِحُسْبَانٍ ۙ ﴿٥﴾ وَّالنَّجْمُ وَالشَّجَرُ يَسْجُدٰنِ ﴿٦﴾ وَالسَّمَآءَ
رَفَعَهَا وَوَضَعَ الْمِيْزَانَ ۙ ﴿٧﴾ اَلَّا تَطْغَوْا فِي الْمِيْزَانِ ﴿٨﴾ وَاَقِيْمُوا
الْوَزْنَ بِالْقِسْطِ وَلَا تُخْسِرُوا الْمِيْزَانَ ﴿٩﴾ وَالْاَرْضَ وَضَعَهَا
لِلْاَنَامِ ۙ ﴿١٠﴾ فِيْهَا فَاكِهَةٌ وَّالنَّخْلُ ذَاتُ الْاَكْمَامِ ۖ ﴿١١﴾ وَالْحَبُّ
ذُو الْعَصْفِ وَالرَّيْحَانُ ﴿١٢﴾ فَبِاَيِّ اٰلَآءِ رَبِّكُمَا تُكَذِّبٰنِ ﴿١٣﴾

خَلَقَ الْاِنْسَانَ مِنْ صَلْصَالٍ كَالْفَخَّارِ ﴿١٤﴾ وَخَلَقَ الْجَآنَّ مِنْ
مَّارِجٍ مِّنْ نَّارٍ ﴿١٥﴾ فَبِاَيِّ اٰلَآءِ رَبِّكُمَا تُكَذِّبٰنِ ﴿١٦﴾ رَبُّ الْمَشْرِقَيْنِ وَ
رَبُّ الْمَغْرِبَيْنِ ﴿١٧﴾ فَبِاَيِّ اٰلَآءِ رَبِّكُمَا تُكَذِّبٰنِ ﴿١٨﴾ مَرَجَ الْبَحْرَيْنِ
يَلْتَقِيٰنِ ﴿١٩﴾ بَيْنَهُمَا بَرْزَخٌ لَّا يَبْغِيٰنِ ﴿٢٠﴾ فَبِاَيِّ اٰلَآءِ رَبِّكُمَا تُكَذِّبٰنِ ﴿٢١﴾
يَخْرُجُ مِنْهُمَا اللُّؤْلُؤُ وَالْمَرْجَانُ ﴿٢٢﴾ فَبِاَيِّ اٰلَآءِ رَبِّكُمَا تُكَذِّبٰنِ ﴿٢٣﴾
وَلَهُ الْجَوَارِ الْمُنْشَئٰتُ فِي الْبَحْرِ كَالْاَعْلَامِ ﴿٢٤﴾ فَبِاَيِّ اٰلَآءِ رَبِّكُمَا
تُكَذِّبٰنِ ﴿٢٥﴾ كُلُّ مَنْ عَلَيْهَا فَانٍ ﴿٢٦﴾ وَّيَبْقٰى وَجْهُ رَبِّكَ ذُو الْجَلٰلِ
وَالْاِكْرَامِ ﴿٢٧﴾ فَبِاَيِّ اٰلَآءِ رَبِّكُمَا تُكَذِّبٰنِ ﴿٢٨﴾ يَسْئَلُهُ مَنْ فِي السَّمٰوٰتِ
وَالْاَرْضِ كُلَّ يَوْمٍ هُوَ فِيْ شَاْنٍ ﴿٢٩﴾ فَبِاَيِّ اٰلَآءِ رَبِّكُمَا تُكَذِّبٰنِ ﴿٣٠﴾
سَنَفْرُغُ لَكُمْ اَيُّهَ الثَّقَلٰنِ ﴿٣١﴾ فَبِاَيِّ اٰلَآءِ رَبِّكُمَا تُكَذِّبٰنِ ﴿٣٢﴾ يٰمَعْشَرَ
الْجِنِّ وَالْاِنْسِ اِنِ اسْتَطَعْتُمْ اَنْ تَنْفُذُوْا مِنْ اَقْطَارِ السَّمٰوٰتِ
وَالْاَرْضِ فَانْفُذُوْا لَا تَنْفُذُوْنَ اِلَّا بِسُلْطٰنٍ ﴿٣٣﴾ فَبِاَيِّ اٰلَآءِ
رَبِّكُمَا تُكَذِّبٰنِ ﴿٣٤﴾ يُرْسَلُ عَلَيْكُمَا شُوَاظٌ مِّنْ نَّارٍ وَّنُحَاسٌ فَلَا
تَنْتَصِرٰنِ ﴿٣٥﴾ فَبِاَيِّ اٰلَآءِ رَبِّكُمَا تُكَذِّبٰنِ ﴿٣٦﴾ فَاِذَا انْشَقَّتِ السَّمَآءُ
فَكَانَتْ وَرْدَةً كَالدِّهَانِ ﴿٣٧﴾ فَبِاَيِّ اٰلَآءِ رَبِّكُمَا تُكَذِّبٰنِ ﴿٣٨﴾

النصف — الربع ع ٥

فَيَوْمَئِذٍ لَّا يُسْـَٔلُ عَنْ ذَنْۢبِهٖۤ اِنْسٌ وَّلَا جَآنٌّ ﴿٣٩﴾ فَبِاَیِّ اٰلَآءِ رَبِّكُمَا
تُكَذِّبٰنِ ﴿٤٠﴾ يُعْرَفُ الْمُجْرِمُوْنَ بِسِيْمٰهُمْ فَيُؤْخَذُ بِالنَّوَاصِيْ وَ
الْاَقْدَامِ ﴿٤١﴾ فَبِاَیِّ اٰلَآءِ رَبِّكُمَا تُكَذِّبٰنِ ﴿٤٢﴾ هٰذِهٖ جَهَنَّمُ الَّتِيْ يُكَذِّبُ
بِهَا الْمُجْرِمُوْنَ ﴿٤٣﴾ يَطُوْفُوْنَ بَيْنَهَا وَبَيْنَ حَمِيْمٍ اٰنٍ ﴿٤٤﴾ فَبِاَیِّ اٰلَآءِ
رَبِّكُمَا تُكَذِّبٰنِ ﴿٤٥﴾ وَلِمَنْ خَافَ مَقَامَ رَبِّهٖ جَنَّتٰنِ ﴿٤٦﴾ فَبِاَیِّ اٰلَآءِ
رَبِّكُمَا تُكَذِّبٰنِ ﴿٤٧﴾ ذَوَاتَآ اَفْنَانٍ ﴿٤٨﴾ فَبِاَیِّ اٰلَآءِ رَبِّكُمَا تُكَذِّبٰنِ ﴿٤٩﴾ فِيْهِمَا
عَيْنٰنِ تَجْرِيٰنِ ﴿٥٠﴾ فَبِاَیِّ اٰلَآءِ رَبِّكُمَا تُكَذِّبٰنِ ﴿٥١﴾ فِيْهِمَا مِنْ كُلِّ
فَاكِهَةٍ زَوْجٰنِ ﴿٥٢﴾ فَبِاَیِّ اٰلَآءِ رَبِّكُمَا تُكَذِّبٰنِ ﴿٥٣﴾ مُتَّكِـِٕيْنَ عَلٰى فُرُشٍۭ
بَطَآئِنُهَا مِنْ اِسْتَبْرَقٍ ؕ وَجَنَا الْجَنَّتَيْنِ دَانٍ ﴿٥٤﴾ فَبِاَیِّ اٰلَآءِ رَبِّكُمَا
تُكَذِّبٰنِ ﴿٥٥﴾ فِيْهِنَّ قٰصِرٰتُ الطَّرْفِ ۙ لَمْ يَطْمِثْهُنَّ اِنْسٌ قَبْلَهُمْ وَلَا
جَآنٌّ ﴿٥٦﴾ فَبِاَیِّ اٰلَآءِ رَبِّكُمَا تُكَذِّبٰنِ ﴿٥٧﴾ كَاَنَّهُنَّ الْيَاقُوْتُ وَالْمَرْجَانُ ﴿٥٨﴾
فَبِاَیِّ اٰلَآءِ رَبِّكُمَا تُكَذِّبٰنِ ﴿٥٩﴾ هَلْ جَزَآءُ الْاِحْسَانِ اِلَّا
الْاِحْسَانُ ﴿٦٠﴾ فَبِاَیِّ اٰلَآءِ رَبِّكُمَا تُكَذِّبٰنِ ﴿٦١﴾ وَمِنْ دُوْنِهِمَا
جَنَّتٰنِ ﴿٦٢﴾ فَبِاَیِّ اٰلَآءِ رَبِّكُمَا تُكَذِّبٰنِ ﴿٦٣﴾ مُدْهَآمَّتٰنِ ﴿٦٤﴾
فَبِاَیِّ اٰلَآءِ رَبِّكُمَا تُكَذِّبٰنِ ﴿٦٥﴾ فِيْهِمَا عَيْنٰنِ نَضَّاخَتٰنِ ﴿٦٦﴾

وقف لازم ٢ ع ١٢

فَبِاَیِّ اٰلَآءِ رَبِّكُمَا تُكَذِّبٰنِ ﴿٦٧﴾ فِیْهِمَا فَاكِهَةٌ وَّنَخْلٌ وَّرُمَّانٌ ﴿٦٨﴾
فَبِاَیِّ اٰلَآءِ رَبِّكُمَا تُكَذِّبٰنِ ﴿٦٩﴾ فِیْهِنَّ خَیْرٰتٌ حِسَانٌ ﴿٧٠﴾ فَبِاَیِّ اٰلَآءِ
رَبِّكُمَا تُكَذِّبٰنِ ﴿٧١﴾ حُوْرٌ مَّقْصُوْرٰتٌ فِی الْخِیَامِ ﴿٧٢﴾ فَبِاَیِّ اٰلَآءِ رَبِّكُمَا
تُكَذِّبٰنِ ﴿٧٣﴾ لَمْ یَطْمِثْهُنَّ اِنْسٌ قَبْلَهُمْ وَلَا جَآنٌّ ﴿٧٤﴾ فَبِاَیِّ اٰلَآءِ رَبِّكُمَا
تُكَذِّبٰنِ ﴿٧٥﴾ مُتَّكِـِٕیْنَ عَلٰی رَفْرَفٍ خُضْرٍ وَّعَبْقَرِیٍّ حِسَانٍ ﴿٧٦﴾ فَبِاَیِّ
اٰلَآءِ رَبِّكُمَا تُكَذِّبٰنِ ﴿٧٧﴾ تَبٰرَكَ اسْمُ رَبِّكَ ذِی الْجَلٰلِ وَالْاِكْرَامِ ﴿٧٨﴾ ع ٣

سورة الواقعة مكية وهي ست وتسعون آية وثلاث ركوعات

بِسْمِ اللّٰهِ الرَّحْمٰنِ الرَّحِیْمِ

اِذَا وَقَعَتِ الْوَاقِعَةُ ﴿١﴾ لَیْسَ لِوَقْعَتِهَا كَاذِبَةٌ ﴿٢﴾ خَافِضَةٌ
رَّافِعَةٌ ﴿٣﴾ اِذَا رُجَّتِ الْاَرْضُ رَجًّا ﴿٤﴾ وَّبُسَّتِ الْجِبَالُ بَسًّا ﴿٥﴾ وقف لازم
فَكَانَتْ هَبَآءً مُّنْۢبَثًّا ﴿٦﴾ وَّكُنْتُمْ اَزْوَاجًا ثَلٰثَةً ﴿٧﴾ فَاَصْحٰبُ الْمَیْمَنَةِ ۙ
مَاۤ اَصْحٰبُ الْمَیْمَنَةِ ﴿٨﴾ وَاَصْحٰبُ الْمَشْـَٔمَةِ ۙ مَاۤ اَصْحٰبُ الْمَشْـَٔمَةِ ﴿٩﴾
وَالسّٰبِقُوْنَ السّٰبِقُوْنَ ﴿١٠﴾ اُولٰٓىِٕكَ الْمُقَرَّبُوْنَ ﴿١١﴾ فِیْ جَنّٰتِ
النَّعِیْمِ ﴿١٢﴾ ثُلَّةٌ مِّنَ الْاَوَّلِیْنَ ﴿١٣﴾ وَقَلِیْلٌ مِّنَ الْاٰخِرِیْنَ ﴿١٤﴾
عَلٰی سُرُرٍ مَّوْضُوْنَةٍ ﴿١٥﴾ مُّتَّكِـِٕیْنَ عَلَیْهَا مُتَقٰبِلِیْنَ ﴿١٦﴾

يَطُوفُ عَلَيْهِمْ وِلْدَانٌ مُّخَلَّدُونَ ﴿١٧﴾ بِأَكْوَابٍ وَّأَبَارِيقَ ۙ وَكَأْسٍ
مِّن مَّعِينٍ ﴿١٨﴾ لَّا يُصَدَّعُونَ عَنْهَا وَلَا يُنزِفُونَ ﴿١٩﴾ وَفَاكِهَةٍ مِّمَّا
يَتَخَيَّرُونَ ﴿٢٠﴾ وَلَحْمِ طَيْرٍ مِّمَّا يَشْتَهُونَ ﴿٢١﴾ وَحُورٌ عِينٌ ﴿٢٢﴾ كَأَمْثَالِ
اللُّؤْلُؤِ الْمَكْنُونِ ﴿٢٣﴾ جَزَاءً بِمَا كَانُوا يَعْمَلُونَ ﴿٢٤﴾ لَا يَسْمَعُونَ فِيهَا
لَغْوًا وَّلَا تَأْثِيمًا ﴿٢٥﴾ إِلَّا قِيلًا سَلَامًا سَلَامًا ﴿٢٦﴾ وَأَصْحَابُ الْيَمِينِ ۙ مَا أَصْحَابُ
الْيَمِينِ ﴿٢٧﴾ فِي سِدْرٍ مَّخْضُودٍ ﴿٢٨﴾ وَّطَلْحٍ مَّنضُودٍ ﴿٢٩﴾ وَّظِلٍّ مَّمْدُودٍ ﴿٣٠﴾ وَّ
مَاءٍ مَّسْكُوبٍ ﴿٣١﴾ وَّفَاكِهَةٍ كَثِيرَةٍ ﴿٣٢﴾ لَّا مَقْطُوعَةٍ وَّلَا مَمْنُوعَةٍ ﴿٣٣﴾ وَّ
فُرُشٍ مَّرْفُوعَةٍ ﴿٣٤﴾ إِنَّا أَنشَأْنَاهُنَّ إِنشَاءً ﴿٣٥﴾ فَجَعَلْنَاهُنَّ أَبْكَارًا ﴿٣٦﴾
عُرُبًا أَتْرَابًا ﴿٣٧﴾ لِّأَصْحَابِ الْيَمِينِ ﴿٣٨﴾ ثُلَّةٌ مِّنَ الْأَوَّلِينَ ﴿٣٩﴾ وَثُلَّةٌ ع ١ ٣٨ ١٤
مِّنَ الْآخِرِينَ ﴿٤٠﴾ وَأَصْحَابُ الشِّمَالِ ۙ مَا أَصْحَابُ الشِّمَالِ ﴿٤١﴾ فِي سَمُومٍ
وَّحَمِيمٍ ﴿٤٢﴾ وَّظِلٍّ مِّن يَحْمُومٍ ﴿٤٣﴾ لَّا بَارِدٍ وَّلَا كَرِيمٍ ﴿٤٤﴾ إِنَّهُمْ كَانُوا قَبْلَ
ذَٰلِكَ مُتْرَفِينَ ﴿٤٥﴾ وَكَانُوا يُصِرُّونَ عَلَى الْحِنثِ الْعَظِيمِ ﴿٤٦﴾ وَكَانُوا
يَقُولُونَ ۙ أَئِذَا مِتْنَا وَكُنَّا تُرَابًا وَّعِظَامًا أَإِنَّا لَمَبْعُوثُونَ ﴿٤٧﴾ أَوَآبَاؤُنَا
الْأَوَّلُونَ ﴿٤٨﴾ قُلْ إِنَّ الْأَوَّلِينَ وَالْآخِرِينَ ﴿٤٩﴾ لَمَجْمُوعُونَ ۙ إِلَىٰ
مِيقَاتِ يَوْمٍ مَّعْلُومٍ ﴿٥٠﴾ ثُمَّ إِنَّكُمْ أَيُّهَا الضَّالُّونَ الْمُكَذِّبُونَ ﴿٥١﴾

لَاٰكِلُوْنَ مِنْ شَجَرٍ مِّنْ زَقُّوْمٍ ﴿٥٢﴾ فَمَالِـُٔوْنَ مِنْهَا الْبُطُوْنَ ﴿٥٣﴾
فَشٰرِبُوْنَ عَلَيْهِ مِنَ الْحَمِيْمِ ﴿٥٤﴾ فَشٰرِبُوْنَ شُرْبَ الْهِيْمِ ﴿٥٥﴾
هٰذَا نُزُلُهُمْ يَوْمَ الدِّيْنِ ﴿٥٦﴾ نَحْنُ خَلَقْنٰكُمْ فَلَوْلَا تُصَدِّقُوْنَ ﴿٥٧﴾
اَفَرَءَيْتُمْ مَّا تُمْنُوْنَ ﴿٥٨﴾ ءَاَنْتُمْ تَخْلُقُوْنَهٗٓ اَمْ نَحْنُ الْخٰلِقُوْنَ ﴿٥٩﴾
نَحْنُ قَدَّرْنَا بَيْنَكُمُ الْمَوْتَ وَمَا نَحْنُ بِمَسْبُوْقِيْنَ ﴿٦٠﴾ عَلٰٓى اَنْ
نُّبَدِّلَ اَمْثَالَكُمْ وَنُنْشِئَكُمْ فِيْ مَا لَا تَعْلَمُوْنَ ﴿٦١﴾ وَلَقَدْ عَلِمْتُمُ
النَّشْاَةَ الْاُوْلٰى فَلَوْلَا تَذَكَّرُوْنَ ﴿٦٢﴾ اَفَرَءَيْتُمْ مَّا تَحْرُثُوْنَ ﴿٦٣﴾ ءَاَنْتُمْ
تَزْرَعُوْنَهٗٓ اَمْ نَحْنُ الزّٰرِعُوْنَ ﴿٦٤﴾ لَوْ نَشَآءُ لَجَعَلْنٰهُ حُطَامًا
فَظَلْتُمْ تَفَكَّهُوْنَ ﴿٦٥﴾ اِنَّا لَمُغْرَمُوْنَ ﴿٦٦﴾ بَلْ نَحْنُ مَحْرُوْمُوْنَ ﴿٦٧﴾
اَفَرَءَيْتُمُ الْمَآءَ الَّذِيْ تَشْرَبُوْنَ ﴿٦٨﴾ ءَاَنْتُمْ اَنْزَلْتُمُوْهُ مِنَ
الْمُزْنِ اَمْ نَحْنُ الْمُنْزِلُوْنَ ﴿٦٩﴾ لَوْ نَشَآءُ جَعَلْنٰهُ اُجَاجًا فَلَوْلَا
تَشْكُرُوْنَ ﴿٧٠﴾ اَفَرَءَيْتُمُ النَّارَ الَّتِيْ تُوْرُوْنَ ﴿٧١﴾ ءَاَنْتُمْ
اَنْشَاْتُمْ شَجَرَتَهَآ اَمْ نَحْنُ الْمُنْشِـُٔوْنَ ﴿٧٢﴾ نَحْنُ جَعَلْنٰهَا تَذْكِرَةً
وَّمَتَاعًا لِّلْمُقْوِيْنَ ﴿٧٣﴾ فَسَبِّحْ بِاسْمِ رَبِّكَ الْعَظِيْمِ ﴿٧٤﴾ فَلَآ ع ٢ ٣٦ ١٥
اُقْسِمُ بِمَوٰقِعِ النُّجُوْمِ ﴿٧٥﴾ وَاِنَّهٗ لَقَسَمٌ لَّوْ تَعْلَمُوْنَ عَظِيْمٌ ﴿٧٦﴾

إِنَّهُ لَقُرْآنٌ كَرِيمٌ ﴿۷۷﴾ فِي كِتَابٍ مَكْنُونٍ ﴿۷۸﴾ لَا يَمَسُّهُ إِلَّا الْمُطَهَّرُونَ ﴿۷۹﴾
تَنْزِيلٌ مِنْ رَبِّ الْعَالَمِينَ ﴿۸۰﴾ أَفَبِهَٰذَا الْحَدِيثِ أَنْتُمْ مُدْهِنُونَ ﴿۸۱﴾
وَتَجْعَلُونَ رِزْقَكُمْ أَنَّكُمْ تُكَذِّبُونَ ﴿۸۲﴾ فَلَوْلَا إِذَا بَلَغَتِ الْحُلْقُومَ ﴿۸۳﴾
وَأَنْتُمْ حِينَئِذٍ تَنْظُرُونَ ﴿۸۴﴾ وَنَحْنُ أَقْرَبُ إِلَيْهِ مِنْكُمْ وَلَٰكِنْ لَا
تُبْصِرُونَ ﴿۸۵﴾ فَلَوْلَا إِنْ كُنْتُمْ غَيْرَ مَدِينِينَ ﴿۸۶﴾ تَرْجِعُونَهَا إِنْ
كُنْتُمْ صَادِقِينَ ﴿۸۷﴾ فَأَمَّا إِنْ كَانَ مِنَ الْمُقَرَّبِينَ ﴿۸۸﴾ فَرَوْحٌ وَ
رَيْحَانٌ ۙ وَجَنَّتُ نَعِيمٍ ﴿۸۹﴾ وَأَمَّا إِنْ كَانَ مِنْ أَصْحَابِ الْيَمِينِ ﴿۹۰﴾
فَسَلَامٌ لَكَ مِنْ أَصْحَابِ الْيَمِينِ ﴿۹۱﴾ وَأَمَّا إِنْ كَانَ مِنَ الْمُكَذِّبِينَ
الضَّالِّينَ ﴿۹۲﴾ فَنُزُلٌ مِنْ حَمِيمٍ ﴿۹۳﴾ وَتَصْلِيَةُ جَحِيمٍ ﴿۹۴﴾ إِنَّ
هَٰذَا لَهُوَ حَقُّ الْيَقِينِ ﴿۹۵﴾ فَسَبِّحْ بِاسْمِ رَبِّكَ الْعَظِيمِ ﴿۹۶﴾ ع ۳ ۱۶

سُورَةُ الْحَدِيدِ مَدَنِيَّةٌ وَهِيَ تِسْعٌ وَعِشْرُونَ آيَةً وَأَرْبَعُ رُكُوعَاتٍ

بِسْمِ اللَّهِ الرَّحْمَٰنِ الرَّحِيمِ

سَبَّحَ لِلَّهِ مَا فِي السَّمَاوَاتِ وَالْأَرْضِ ۖ وَهُوَ الْعَزِيزُ الْحَكِيمُ ﴿۱﴾ لَهُ مُلْكُ
السَّمَاوَاتِ وَالْأَرْضِ ۖ يُحْيِي وَيُمِيتُ ۖ وَهُوَ عَلَىٰ كُلِّ شَيْءٍ قَدِيرٌ ﴿۲﴾
هُوَ الْأَوَّلُ وَالْآخِرُ وَالظَّاهِرُ وَالْبَاطِنُ ۖ وَهُوَ بِكُلِّ شَيْءٍ عَلِيمٌ ﴿۳﴾

هُوَ الَّذِیۡ خَلَقَ السَّمٰوٰتِ وَ الۡاَرۡضَ فِیۡ سِتَّۃِ اَیَّامٍ ثُمَّ اسۡتَوٰی
عَلَی الۡعَرۡشِ ؕ یَعۡلَمُ مَا یَلِجُ فِی الۡاَرۡضِ وَ مَا یَخۡرُجُ مِنۡہَا وَ مَا یَنۡزِلُ
مِنَ السَّمَآءِ وَ مَا یَعۡرُجُ فِیۡہَا ؕ وَ ہُوَ مَعَکُمۡ اَیۡنَ مَا کُنۡتُمۡ ؕ وَ اللّٰہُ بِمَا
تَعۡمَلُوۡنَ بَصِیۡرٌ ﴿۴﴾ لَہٗ مُلۡکُ السَّمٰوٰتِ وَ الۡاَرۡضِ ؕ وَ اِلَی اللّٰہِ تُرۡجَعُ
الۡاُمُوۡرُ ﴿۵﴾ یُوۡلِجُ الَّیۡلَ فِی النَّہَارِ وَ یُوۡلِجُ النَّہَارَ فِی الَّیۡلِ ؕ وَ ہُوَ
عَلِیۡمٌۢ بِذَاتِ الصُّدُوۡرِ ﴿۶﴾ اٰمِنُوۡا بِاللّٰہِ وَ رَسُوۡلِہٖ وَ اَنۡفِقُوۡا مِمَّا
جَعَلَکُمۡ مُّسۡتَخۡلَفِیۡنَ فِیۡہِ ؕ فَالَّذِیۡنَ اٰمَنُوۡا مِنۡکُمۡ وَ اَنۡفَقُوۡا
لَہُمۡ اَجۡرٌ کَبِیۡرٌ ﴿۷﴾ وَ مَا لَکُمۡ لَا تُؤۡمِنُوۡنَ بِاللّٰہِ ۚ وَ الرَّسُوۡلُ یَدۡعُوۡکُمۡ
لِتُؤۡمِنُوۡا بِرَبِّکُمۡ وَ قَدۡ اَخَذَ مِیۡثَاقَکُمۡ اِنۡ کُنۡتُمۡ مُّؤۡمِنِیۡنَ ﴿۸﴾
ہُوَ الَّذِیۡ یُنَزِّلُ عَلٰی عَبۡدِہٖۤ اٰیٰتٍۭ بَیِّنٰتٍ لِّیُخۡرِجَکُمۡ مِّنَ
الظُّلُمٰتِ اِلَی النُّوۡرِ ؕ وَ اِنَّ اللّٰہَ بِکُمۡ لَرَءُوۡفٌ رَّحِیۡمٌ ﴿۹﴾ وَ
مَا لَکُمۡ اَلَّا تُنۡفِقُوۡا فِیۡ سَبِیۡلِ اللّٰہِ وَ لِلّٰہِ مِیۡرَاثُ السَّمٰوٰتِ وَ
الۡاَرۡضِ ؕ لَا یَسۡتَوِیۡ مِنۡکُمۡ مَّنۡ اَنۡفَقَ مِنۡ قَبۡلِ الۡفَتۡحِ وَ قٰتَلَ ؕ
اُولٰٓئِکَ اَعۡظَمُ دَرَجَۃً مِّنَ الَّذِیۡنَ اَنۡفَقُوۡا مِنۡۢ بَعۡدُ وَ قٰتَلُوۡا ؕ
ع ١ ١٧ وَ کُلًّا وَّعَدَ اللّٰہُ الۡحُسۡنٰی ؕ وَ اللّٰہُ بِمَا تَعۡمَلُوۡنَ خَبِیۡرٌ ﴿۱۰﴾

مَنْ ذَا الَّذِیْ یُقْرِضُ اللّٰهَ قَرْضًا حَسَنًا فَیُضٰعِفَهٗ لَهٗ وَلَهٗۤ
اَجْرٌ كَرِیْمٌ ﴿۱۱﴾ یَوْمَ تَرَى الْمُؤْمِنِیْنَ وَالْمُؤْمِنٰتِ یَسْعٰى نُوْرُهُمْ
بَیْنَ اَیْدِیْهِمْ وَبِاَیْمَانِهِمْ بُشْرٰىكُمُ الْیَوْمَ جَنّٰتٌ تَجْرِیْ مِنْ تَحْتِهَا
الْاَنْهٰرُ خٰلِدِیْنَ فِیْهَا ؕ ذٰلِكَ هُوَ الْفَوْزُ الْعَظِیْمُ ﴿۱۲﴾ ۚ یَوْمَ یَقُوْلُ
الْمُنٰفِقُوْنَ وَالْمُنٰفِقٰتُ لِلَّذِیْنَ اٰمَنُوا انْظُرُوْنَا نَقْتَبِسْ مِنْ
نُّوْرِكُمْ ۚ قِیْلَ ارْجِعُوْا وَرَآءَكُمْ فَالْتَمِسُوْا نُوْرًا ؕ فَضُرِبَ بَیْنَهُمْ
بِسُوْرٍ لَّهٗ بَابٌ ؕ بَاطِنُهٗ فِیْهِ الرَّحْمَةُ وَظَاهِرُهٗ مِنْ قِبَلِهِ الْعَذَابُ ﴿۱۳﴾ ؕ
یُنَادُوْنَهُمْ اَلَمْ نَكُنْ مَّعَكُمْ ؕ قَالُوْا بَلٰى وَلٰكِنَّكُمْ فَتَنْتُمْ اَنْفُسَكُمْ وَ
تَرَبَّصْتُمْ وَارْتَبْتُمْ وَغَرَّتْكُمُ الْاَمَانِیُّ حَتّٰى جَآءَ اَمْرُ اللّٰهِ وَ
غَرَّكُمْ بِاللّٰهِ الْغَرُوْرُ ﴿۱۴﴾ فَالْیَوْمَ لَا یُؤْخَذُ مِنْكُمْ فِدْیَةٌ وَّلَا مِنَ
الَّذِیْنَ كَفَرُوْا ؕ مَاْوٰىكُمُ النَّارُ ؕ هِیَ مَوْلٰىكُمْ ؕ وَبِئْسَ الْمَصِیْرُ ﴿۱۵﴾
اَلَمْ یَاْنِ لِلَّذِیْنَ اٰمَنُوْۤا اَنْ تَخْشَعَ قُلُوْبُهُمْ لِذِكْرِ اللّٰهِ وَمَا نَزَلَ
مِنَ الْحَقِّ ۙ وَلَا یَكُوْنُوْا كَالَّذِیْنَ اُوْتُوا الْكِتٰبَ مِنْ قَبْلُ فَطَالَ
عَلَیْهِمُ الْاَمَدُ فَقَسَتْ قُلُوْبُهُمْ ؕ وَكَثِیْرٌ مِّنْهُمْ فٰسِقُوْنَ ﴿۱۶﴾ اِعْلَمُوْۤا اَنَّ
اللّٰهَ یُحْیِ الْاَرْضَ بَعْدَ مَوْتِهَا ؕ قَدْ بَیَّنَّا لَكُمُ الْاٰیٰتِ لَعَلَّكُمْ تَعْقِلُوْنَ ﴿۱۷﴾

إِنَّ الْمُصَّدِّقِيْنَ وَالْمُصَّدِّقٰتِ وَاَقْرَضُوا اللّٰهَ قَرْضًا حَسَنًا يُّضٰعَفُ
لَهُمْ وَلَهُمْ اَجْرٌ كَرِيْمٌ ﴿١٨﴾ وَالَّذِيْنَ اٰمَنُوْا بِاللّٰهِ وَرُسُلِهٖۤ اُولٰٓئِكَ هُمُ
الصِّدِّيْقُوْنَ ۖۗ وَالشُّهَدَآءُ عِنْدَ رَبِّهِمْ ؕ لَهُمْ اَجْرُهُمْ وَنُوْرُهُمْ ؕ وَ
الَّذِيْنَ كَفَرُوْا وَكَذَّبُوْا بِاٰيٰتِنَآ اُولٰٓئِكَ اَصْحٰبُ الْجَحِيْمِ ﴿١٩﴾ اِعْلَمُوْٓا اَنَّمَا ع ٢ ١٨
الْحَيٰوةُ الدُّنْيَا لَعِبٌ وَّلَهْوٌ وَّزِيْنَةٌ وَّتَفَاخُرٌۢ بَيْنَكُمْ وَتَكَاثُرٌ فِي
الْاَمْوَالِ وَالْاَوْلَادِ ؕ كَمَثَلِ غَيْثٍ اَعْجَبَ الْكُفَّارَ نَبَاتُهٗ ثُمَّ يَهِيْجُ
فَتَرٰىهُ مُصْفَرًّا ثُمَّ يَكُوْنُ حُطٰمًا ؕ وَفِي الْاٰخِرَةِ عَذَابٌ شَدِيْدٌ ۙ وَّمَغْفِرَةٌ
مِّنَ اللّٰهِ وَرِضْوَانٌ ؕ وَمَا الْحَيٰوةُ الدُّنْيَآ اِلَّا مَتَاعُ الْغُرُوْرِ ﴿٢٠﴾
سَابِقُوْٓا اِلٰى مَغْفِرَةٍ مِّنْ رَّبِّكُمْ وَجَنَّةٍ عَرْضُهَا كَعَرْضِ السَّمَآءِ وَ
الْاَرْضِ ۙ اُعِدَّتْ لِلَّذِيْنَ اٰمَنُوْا بِاللّٰهِ وَرُسُلِهٖ ؕ ذٰلِكَ فَضْلُ اللّٰهِ
يُؤْتِيْهِ مَنْ يَّشَآءُ ؕ وَاللّٰهُ ذُو الْفَضْلِ الْعَظِيْمِ ﴿٢١﴾ مَآ اَصَابَ مِنْ مُّصِيْبَةٍ
فِي الْاَرْضِ وَلَا فِيْٓ اَنْفُسِكُمْ اِلَّا فِيْ كِتٰبٍ مِّنْ قَبْلِ اَنْ نَّبْرَاَهَا ؕ اِنَّ
ذٰلِكَ عَلَى اللّٰهِ يَسِيْرٌ ﴿٢٢﴾ ۙ لِّكَيْلَا تَاْسَوْا عَلٰى مَا فَاتَكُمْ وَلَا تَفْرَحُوْا بِمَآ
اٰتٰىكُمْ ؕ وَاللّٰهُ لَا يُحِبُّ كُلَّ مُخْتَالٍ فَخُوْرِ ﴿٢٣﴾ ۙ الَّذِيْنَ يَبْخَلُوْنَ وَيَاْمُرُوْنَ
النَّاسَ بِالْبُخْلِ ؕ وَمَنْ يَّتَوَلَّ فَاِنَّ اللّٰهَ هُوَ الْغَنِيُّ الْحَمِيْدُ ﴿٢٤﴾

لَقَدْ اَرْسَلْنَا رُسُلَنَا بِالْبَيِّنٰتِ وَ اَنْزَلْنَا مَعَهُمُ الْكِتٰبَ
وَ الْمِيْزَانَ لِيَقُوْمَ النَّاسُ بِالْقِسْطِ ۚ وَ اَنْزَلْنَا الْحَدِيْدَ فِيْهِ
بَاْسٌ شَدِيْدٌ وَّ مَنَافِعُ لِلنَّاسِ وَ لِيَعْلَمَ اللّٰهُ مَنْ يَّنْصُرُهٗ وَ
رُسُلَهٗ بِالْغَيْبِ ؕ اِنَّ اللّٰهَ قَوِيٌّ عَزِيْزٌ ۠﴿۲۵﴾ وَ لَقَدْ اَرْسَلْنَا نُوْحًا وَّ ع ۳ / ۱۹
اِبْرٰهِيْمَ وَ جَعَلْنَا فِيْ ذُرِّيَّتِهِمَا النُّبُوَّةَ وَ الْكِتٰبَ فَمِنْهُمْ مُّهْتَدٍ ۚ
وَ كَثِيْرٌ مِّنْهُمْ فٰسِقُوْنَ ﴿۲۶﴾ ثُمَّ قَفَّيْنَا عَلٰۤى اٰثَارِهِمْ بِرُسُلِنَا وَ قَفَّيْنَا
بِعِيْسَى ابْنِ مَرْيَمَ وَ اٰتَيْنٰهُ الْاِنْجِيْلَ ۙ۬ وَ جَعَلْنَا فِيْ قُلُوْبِ الَّذِيْنَ
اتَّبَعُوْهُ رَاْفَةً وَّ رَحْمَةً ؕ وَ رَهْبَانِيَّةَ اِۨبْتَدَعُوْهَا مَا كَتَبْنٰهَا
عَلَيْهِمْ اِلَّا ابْتِغَآءَ رِضْوَانِ اللّٰهِ فَمَا رَعَوْهَا حَقَّ رِعَايَتِهَا ۚ
فَاٰتَيْنَا الَّذِيْنَ اٰمَنُوْا مِنْهُمْ اَجْرَهُمْ ۚ وَ كَثِيْرٌ مِّنْهُمْ فٰسِقُوْنَ ﴿۲۷﴾
يٰۤاَيُّهَا الَّذِيْنَ اٰمَنُوا اتَّقُوا اللّٰهَ وَ اٰمِنُوْا بِرَسُوْلِهٖ يُؤْتِكُمْ
كِفْلَيْنِ مِنْ رَّحْمَتِهٖ وَ يَجْعَلْ لَّكُمْ نُوْرًا تَمْشُوْنَ بِهٖ وَ يَغْفِرْ لَكُمْ ؕ
وَ اللّٰهُ غَفُوْرٌ رَّحِيْمٌ ۚۙ﴿۲۸﴾ لِّئَلَّا يَعْلَمَ اَهْلُ الْكِتٰبِ اَلَّا يَقْدِرُوْنَ
عَلٰى شَيْءٍ مِّنْ فَضْلِ اللّٰهِ وَ اَنَّ الْفَضْلَ بِيَدِ اللّٰهِ يُؤْتِيْهِ مَنْ
يَّشَآءُ ؕ وَ اللّٰهُ ذُو الْفَضْلِ الْعَظِيْمِ ۠﴿۲۹﴾ ع ۴ / ۲۰

سُوْرَةُ الْمُجَادَلَةِ مَدَنِيَّةٌ وَهِيَ اِثْنَتَانِ وَعِشْرُوْنَ اٰيَةً وَّثَلٰثُ رُكُوْعَاتٍ

بِسْمِ اللّٰهِ الرَّحْمٰنِ الرَّحِيْمِ ○

قَدْ سَمِعَ اللّٰهُ قَوْلَ الَّتِيْ تُجَادِلُكَ فِيْ زَوْجِهَا وَ
تَشْتَكِيْٓ اِلَى اللّٰهِ ۖ وَاللّٰهُ يَسْمَعُ تَحَاوُرَكُمَا ؕ اِنَّ اللّٰهَ سَمِيْعٌۢ بَصِيْرٌ ﴿۱﴾
اَلَّذِيْنَ يُظٰهِرُوْنَ مِنْكُمْ مِّنْ نِّسَآئِهِمْ مَّا هُنَّ اُمَّهٰتِهِمْ ؕ اِنْ اُمَّهٰتُهُمْ
اِلَّا الّٰٓـِٔيْ وَلَدْنَهُمْ ؕ وَاِنَّهُمْ لَيَقُوْلُوْنَ مُنْكَرًا مِّنَ الْقَوْلِ وَزُوْرًا ؕ وَ
اِنَّ اللّٰهَ لَعَفُوٌّ غَفُوْرٌ ﴿۲﴾ وَالَّذِيْنَ يُظٰهِرُوْنَ مِنْ نِّسَآئِهِمْ ثُمَّ
يَعُوْدُوْنَ لِمَا قَالُوْا فَتَحْرِيْرُ رَقَبَةٍ مِّنْ قَبْلِ اَنْ يَّتَمَآسَّا ؕ ذٰلِكُمْ
تُوْعَظُوْنَ بِهٖ ؕ وَاللّٰهُ بِمَا تَعْمَلُوْنَ خَبِيْرٌ ﴿۳﴾ فَمَنْ لَّمْ يَجِدْ فَصِيَامُ
شَهْرَيْنِ مُتَتَابِعَيْنِ مِنْ قَبْلِ اَنْ يَّتَمَآسَّا ۚ فَمَنْ لَّمْ يَسْتَطِعْ فَاِطْعَامُ
سِتِّيْنَ مِسْكِيْنًا ؕ ذٰلِكَ لِتُؤْمِنُوْا بِاللّٰهِ وَرَسُوْلِهٖ ؕ وَتِلْكَ حُدُوْدُ اللّٰهِ ؕ
وَلِلْكٰفِرِيْنَ عَذَابٌ اَلِيْمٌ ﴿۴﴾ اِنَّ الَّذِيْنَ يُحَآدُّوْنَ اللّٰهَ وَرَسُوْلَهٗ
كُبِتُوْا كَمَا كُبِتَ الَّذِيْنَ مِنْ قَبْلِهِمْ وَقَدْ اَنْزَلْنَآ اٰيٰتٍۢ بَيِّنٰتٍ ؕ وَ
لِلْكٰفِرِيْنَ عَذَابٌ مُّهِيْنٌ ﴿۵﴾ يَوْمَ يَبْعَثُهُمُ اللّٰهُ جَمِيْعًا فَيُنَبِّئُهُمْ
بِمَا عَمِلُوْا ؕ اَحْصٰىهُ اللّٰهُ وَنَسُوْهُ ؕ وَاللّٰهُ عَلٰى كُلِّ شَيْءٍ شَهِيْدٌ ﴿۶﴾ ع ۱

أَلَمْ تَرَ أَنَّ اللّٰهَ يَعْلَمُ مَا فِي السَّمٰوٰتِ وَمَا فِي الْأَرْضِ ؕ مَا يَكُوْنُ مِنْ
نَّجْوٰى ثَلٰثَةٍ إِلَّا هُوَ رَابِعُهُمْ وَلَا خَمْسَةٍ إِلَّا هُوَ سَادِسُهُمْ وَلَآ أَدْنٰى
مِنْ ذٰلِكَ وَلَآ أَكْثَرَ إِلَّا هُوَ مَعَهُمْ أَيْنَ مَا كَانُوْا ۚ ثُمَّ يُنَبِّئُهُمْ بِمَا عَمِلُوْا
يَوْمَ الْقِيٰمَةِ ؕ إِنَّ اللّٰهَ بِكُلِّ شَيْءٍ عَلِيْمٌ ﴿۷﴾ أَلَمْ تَرَ إِلَى الَّذِيْنَ نُهُوْا عَنِ
النَّجْوٰى ثُمَّ يَعُوْدُوْنَ لِمَا نُهُوْا عَنْهُ وَيَتَنٰجَوْنَ بِالْإِثْمِ وَالْعُدْوَانِ
وَمَعْصِيَتِ الرَّسُوْلِ ؗ وَإِذَا جَآءُوْكَ حَيَّوْكَ بِمَا لَمْ يُحَيِّكَ بِهِ اللّٰهُ ۙ
وَيَقُوْلُوْنَ فِيْٓ أَنْفُسِهِمْ لَوْلَا يُعَذِّبُنَا اللّٰهُ بِمَا نَقُوْلُ ؕ حَسْبُهُمْ جَهَنَّمُ ۚ
يَصْلَوْنَهَا ۚ فَبِئْسَ الْمَصِيْرُ ﴿۸﴾ يٰٓأَيُّهَا الَّذِيْنَ اٰمَنُوْٓا إِذَا تَنَاجَيْتُمْ
فَلَا تَتَنَاجَوْا بِالْإِثْمِ وَالْعُدْوَانِ وَمَعْصِيَتِ الرَّسُوْلِ وَتَنَاجَوْا
بِالْبِرِّ وَالتَّقْوٰى ؕ وَاتَّقُوا اللّٰهَ الَّذِيْٓ إِلَيْهِ تُحْشَرُوْنَ ﴿۹﴾ إِنَّمَا النَّجْوٰى
مِنَ الشَّيْطٰنِ لِيَحْزُنَ الَّذِيْنَ اٰمَنُوْا وَلَيْسَ بِضَآرِّهِمْ شَيْـًٔا إِلَّا
بِإِذْنِ اللّٰهِ ؕ وَعَلَى اللّٰهِ فَلْيَتَوَكَّلِ الْمُؤْمِنُوْنَ ﴿۱۰﴾ يٰٓأَيُّهَا الَّذِيْنَ
اٰمَنُوْٓا إِذَا قِيْلَ لَكُمْ تَفَسَّحُوْا فِي الْمَجٰلِسِ فَافْسَحُوْا يَفْسَحِ اللّٰهُ
لَكُمْ ۚ وَإِذَا قِيْلَ انْشُزُوْا فَانْشُزُوْا يَرْفَعِ اللّٰهُ الَّذِيْنَ اٰمَنُوْا
مِنْكُمْ ۙ وَالَّذِيْنَ أُوْتُوا الْعِلْمَ دَرَجٰتٍ ؕ وَاللّٰهُ بِمَا تَعْمَلُوْنَ خَبِيْرٌ ﴿۱۱﴾

يٰٓاَيُّهَا الَّذِيْنَ اٰمَنُوْٓا اِذَا نَاجَيْتُمُ الرَّسُوْلَ فَقَدِّمُوْا بَيْنَ يَدَيْ
نَجْوٰىكُمْ صَدَقَةً ؕ ذٰلِكَ خَيْرٌ لَّكُمْ وَاَطْهَرُ ؕ فَاِنْ لَّمْ تَجِدُوْا فَاِنَّ اللّٰهَ
غَفُوْرٌ رَّحِيْمٌ ﴿۱۲﴾ ءَاَشْفَقْتُمْ اَنْ تُقَدِّمُوْا بَيْنَ يَدَيْ نَجْوٰىكُمْ
صَدَقٰتٍ ؕ فَاِذْ لَمْ تَفْعَلُوْا وَتَابَ اللّٰهُ عَلَيْكُمْ فَاَقِيْمُوا الصَّلٰوةَ وَ
اٰتُوا الزَّكٰوةَ وَاَطِيْعُوا اللّٰهَ وَرَسُوْلَهٗ ؕ وَاللّٰهُ خَبِيْرٌۢ بِمَا تَعْمَلُوْنَ ﴿۱۳﴾ ع ۲ ۷
اَلَمْ تَرَ اِلَى الَّذِيْنَ تَوَلَّوْا قَوْمًا غَضِبَ اللّٰهُ عَلَيْهِمْ ؕ مَا هُمْ مِّنْكُمْ وَلَا
مِنْهُمْ ۙ وَيَحْلِفُوْنَ عَلَى الْكَذِبِ وَهُمْ يَعْلَمُوْنَ ﴿۱۴﴾ اَعَدَّ اللّٰهُ لَهُمْ عَذَابًا
شَدِيْدًا ؕ اِنَّهُمْ سَآءَ مَا كَانُوْا يَعْمَلُوْنَ ﴿۱۵﴾ اِتَّخَذُوْٓا اَيْمَانَهُمْ جُنَّةً
فَصَدُّوْا عَنْ سَبِيْلِ اللّٰهِ فَلَهُمْ عَذَابٌ مُّهِيْنٌ ﴿۱۶﴾ لَنْ تُغْنِيَ عَنْهُمْ
اَمْوَالُهُمْ وَلَآ اَوْلَادُهُمْ مِّنَ اللّٰهِ شَيْـًٔا ؕ اُولٰٓئِكَ اَصْحٰبُ النَّارِ ؕ
هُمْ فِيْهَا خٰلِدُوْنَ ﴿۱۷﴾ يَوْمَ يَبْعَثُهُمُ اللّٰهُ جَمِيْعًا فَيَحْلِفُوْنَ لَهٗ
كَمَا يَحْلِفُوْنَ لَكُمْ وَيَحْسَبُوْنَ اَنَّهُمْ عَلٰى شَيْءٍ ؕ اَلَآ اِنَّهُمْ هُمُ
الْكٰذِبُوْنَ ﴿۱۸﴾ اِسْتَحْوَذَ عَلَيْهِمُ الشَّيْطٰنُ فَاَنْسٰىهُمْ ذِكْرَ اللّٰهِ ؕ
اُولٰٓئِكَ حِزْبُ الشَّيْطٰنِ ؕ اَلَآ اِنَّ حِزْبَ الشَّيْطٰنِ هُمُ الْخٰسِرُوْنَ ﴿۱۹﴾
اِنَّ الَّذِيْنَ يُحَآدُّوْنَ اللّٰهَ وَرَسُوْلَهٗٓ اُولٰٓئِكَ فِي الْاَذَلِّيْنَ ﴿۲۰﴾

كَتَبَ اللّٰهُ لَاَغْلِبَنَّ اَنَا وَرُسُلِیْ ؕ اِنَّ اللّٰهَ قَوِیٌّ عَزِیْزٌ ﴿۲۱﴾ لَا تَجِدُ قَوْمًا
یُّؤْمِنُوْنَ بِاللّٰهِ وَالْیَوْمِ الْاٰخِرِ یُوَآدُّوْنَ مَنْ حَآدَّ اللّٰهَ وَرَسُوْلَهٗ
وَلَوْ كَانُوْۤا اٰبَآءَهُمْ اَوْ اَبْنَآءَهُمْ اَوْ اِخْوَانَهُمْ اَوْ عَشِیْرَتَهُمْ ؕ اُولٰٓىِٕكَ
كَتَبَ فِیْ قُلُوْبِهِمُ الْاِیْمَانَ وَاَیَّدَهُمْ بِرُوْحٍ مِّنْهُ ؕ وَیُدْخِلُهُمْ جَنّٰتٍ
تَجْرِیْ مِنْ تَحْتِهَا الْاَنْهٰرُ خٰلِدِیْنَ فِیْهَا ؕ رَضِیَ اللّٰهُ عَنْهُمْ وَرَضُوْا
عَنْهُ ؕ اُولٰٓىِٕكَ حِزْبُ اللّٰهِ ؕ اَلَاۤ اِنَّ حِزْبَ اللّٰهِ هُمُ الْمُفْلِحُوْنَ ﴿۲۲﴾ ع ٣

سُوْرَةُ الْحَشْرِ مَدَنِیَّةٌ وَهِیَ اَرْبَعٌ وَّعِشْرُوْنَ اٰیَةً وَّثَلٰثُ رُكُوْعَاتٍ

بِسْمِ اللّٰهِ الرَّحْمٰنِ الرَّحِیْمِ ○

سَبَّحَ لِلّٰهِ مَا فِی السَّمٰوٰتِ وَمَا فِی الْاَرْضِ ۚ وَهُوَ الْعَزِیْزُ الْحَكِیْمُ ﴿۱﴾
هُوَ الَّذِیْۤ اَخْرَجَ الَّذِیْنَ كَفَرُوْا مِنْ اَهْلِ الْكِتٰبِ مِنْ دِیَارِهِمْ
لِاَوَّلِ الْحَشْرِ ؕ مَا ظَنَنْتُمْ اَنْ یَّخْرُجُوْا وَظَنُّوْۤا اَنَّهُمْ مَّانِعَتُهُمْ حُصُوْنُهُمْ
مِّنَ اللّٰهِ فَاَتٰىهُمُ اللّٰهُ مِنْ حَیْثُ لَمْ یَحْتَسِبُوْا ۗ وَقَذَفَ فِیْ وقف النبي صلى الله عليه وسلم
قُلُوْبِهِمُ الرُّعْبَ یُخْرِبُوْنَ بُیُوْتَهُمْ بِاَیْدِیْهِمْ وَاَیْدِی الْمُؤْمِنِیْنَ ۗ
فَاعْتَبِرُوْا یٰۤاُولِی الْاَبْصَارِ ﴿۲﴾ وَلَوْ لَاۤ اَنْ كَتَبَ اللّٰهُ عَلَیْهِمُ
الْجَلَآءَ لَعَذَّبَهُمْ فِی الدُّنْیَا ؕ وَلَهُمْ فِی الْاٰخِرَةِ عَذَابُ النَّارِ ﴿۳﴾

ذٰلِكَ بِاَنَّهُمْ شَآقُّوا اللّٰهَ وَرَسُوْلَهٗ ۚ وَمَنْ يُّشَآقِّ اللّٰهَ فَاِنَّ اللّٰهَ
شَدِيْدُ الْعِقَابِ ۝۴ مَا قَطَعْتُمْ مِّنْ لِّيْنَةٍ اَوْ تَرَكْتُمُوْهَا قَآئِمَةً عَلٰٓى
اُصُوْلِهَا فَبِاِذْنِ اللّٰهِ وَلِيُخْزِيَ الْفٰسِقِيْنَ ۝۵ وَمَآ اَفَآءَ اللّٰهُ عَلٰى
رَسُوْلِهٖ مِنْهُمْ فَمَآ اَوْجَفْتُمْ عَلَيْهِ مِنْ خَيْلٍ وَّلَا رِكَابٍ وَّلٰكِنَّ
اللّٰهَ يُسَلِّطُ رُسُلَهٗ عَلٰى مَنْ يَّشَآءُ ۭ وَاللّٰهُ عَلٰى كُلِّ شَيْءٍ قَدِيْرٌ ۝۶
مَآ اَفَآءَ اللّٰهُ عَلٰى رَسُوْلِهٖ مِنْ اَهْلِ الْقُرٰى فَلِلّٰهِ وَلِلرَّسُوْلِ
وَلِذِي الْقُرْبٰى وَالْيَتٰمٰى وَالْمَسٰكِيْنِ وَابْنِ السَّبِيْلِ ۙ كَيْ لَا
يَكُوْنَ دُوْلَةًۢ بَيْنَ الْاَغْنِيَآءِ مِنْكُمْ ۭ وَمَآ اٰتٰىكُمُ الرَّسُوْلُ فَخُذُوْهُ ۚ وَ
مَا نَهٰىكُمْ عَنْهُ فَانْتَهُوْا ۚ وَاتَّقُوا اللّٰهَ ۭ اِنَّ اللّٰهَ شَدِيْدُ الْعِقَابِ ۝۷
وقف لازم
لِلْفُقَرَآءِ الْمُهٰجِرِيْنَ الَّذِيْنَ اُخْرِجُوْا مِنْ دِيَارِهِمْ وَاَمْوَالِهِمْ
يَبْتَغُوْنَ فَضْلًا مِّنَ اللّٰهِ وَرِضْوَانًا وَّيَنْصُرُوْنَ اللّٰهَ وَرَسُوْلَهٗ ۭ
اُولٰٓئِكَ هُمُ الصّٰدِقُوْنَ ۝۸ وَالَّذِيْنَ تَبَوَّؤُ الدَّارَ وَالْاِيْمَانَ مِنْ
قَبْلِهِمْ يُحِبُّوْنَ مَنْ هَاجَرَ اِلَيْهِمْ وَلَا يَجِدُوْنَ فِيْ صُدُوْرِهِمْ
حَاجَةً مِّمَّآ اُوْتُوْا وَيُؤْثِرُوْنَ عَلٰٓى اَنْفُسِهِمْ وَلَوْ كَانَ بِهِمْ
خَصَاصَةٌ ۭ۫ وَمَنْ يُّوْقَ شُحَّ نَفْسِهٖ فَاُولٰٓئِكَ هُمُ الْمُفْلِحُوْنَ ۝۹ ع

وَالَّذِيْنَ جَآءُوْ مِنْۢ بَعْدِهِمْ يَقُوْلُوْنَ رَبَّنَا اغْفِرْ لَنَا وَلِاِخْوَانِنَا
الَّذِيْنَ سَبَقُوْنَا بِالْاِيْمَانِ وَلَا تَجْعَلْ فِيْ قُلُوْبِنَا غِلًّا لِّلَّذِيْنَ
ع اٰمَنُوْا رَبَّنَآ اِنَّكَ رَءُوْفٌ رَّحِيْمٌ ﴿۱۰﴾ اَلَمْ تَرَ اِلَى الَّذِيْنَ نَافَقُوْا
يَقُوْلُوْنَ لِاِخْوَانِهِمُ الَّذِيْنَ كَفَرُوْا مِنْ اَهْلِ الْكِتٰبِ لَئِنْ
اُخْرِجْتُمْ لَنَخْرُجَنَّ مَعَكُمْ وَلَا نُطِيْعُ فِيْكُمْ اَحَدًا اَبَدًا ۙ وَّاِنْ
قُوْتِلْتُمْ لَنَنْصُرَنَّكُمْ ؕ وَاللّٰهُ يَشْهَدُ اِنَّهُمْ لَكٰذِبُوْنَ ﴿۱۱﴾ لَئِنْ اُخْرِجُوْا
لَا يَخْرُجُوْنَ مَعَهُمْ ۚ وَلَئِنْ قُوْتِلُوْا لَا يَنْصُرُوْنَهُمْ ۚ وَلَئِنْ نَّصَرُوْهُمْ
لَيُوَلُّنَّ الْاَدْبَارَ ۫ ثُمَّ لَا يُنْصَرُوْنَ ﴿۱۲﴾ لَاَنْتُمْ اَشَدُّ رَهْبَةً
فِيْ صُدُوْرِهِمْ مِّنَ اللّٰهِ ؕ ذٰلِكَ بِاَنَّهُمْ قَوْمٌ لَّا يَفْقَهُوْنَ ﴿۱۳﴾
لَا يُقَاتِلُوْنَكُمْ جَمِيْعًا اِلَّا فِيْ قُرًى مُّحَصَّنَةٍ اَوْ مِنْ وَّرَآءِ
جُدُرٍ ؕ بَاْسُهُمْ بَيْنَهُمْ شَدِيْدٌ ؕ تَحْسَبُهُمْ جَمِيْعًا وَّقُلُوْبُهُمْ
شَتّٰى ؕ ذٰلِكَ بِاَنَّهُمْ قَوْمٌ لَّا يَعْقِلُوْنَ ﴿۱۴﴾ ۚ كَمَثَلِ الَّذِيْنَ
مِنْ قَبْلِهِمْ قَرِيْبًا ذَاقُوْا وَبَالَ اَمْرِهِمْ ۚ وَلَهُمْ عَذَابٌ
اَلِيْمٌ ﴿۱۵﴾ ۚ كَمَثَلِ الشَّيْطٰنِ اِذْ قَالَ لِلْاِنْسَانِ اكْفُرْ ۚ فَلَمَّا كَفَرَ
قَالَ اِنِّيْ بَرِيْٓءٌ مِّنْكَ اِنِّيْٓ اَخَافُ اللّٰهَ رَبَّ الْعٰلَمِيْنَ ﴿۱۶﴾

فَكَانَ عَاقِبَتَهُمَآ اَنَّهُمَا فِى النَّارِ خَالِدَيْنِ فِيْهَا ؕ وَذٰلِكَ
جَزٰٓؤُا الظّٰلِمِيْنَ ﴿۱۷﴾ يٰٓاَيُّهَا الَّذِيْنَ اٰمَنُوا اتَّقُوا اللّٰهَ وَلْتَنْظُرْ ۲ ع ۷ ۵
نَفْسٌ مَّا قَدَّمَتْ لِغَدٍ ۚ وَاتَّقُوا اللّٰهَ ؕ اِنَّ اللّٰهَ خَبِيْرٌۢ
بِمَا تَعْمَلُوْنَ ﴿۱۸﴾ وَلَا تَكُوْنُوْا كَالَّذِيْنَ نَسُوا اللّٰهَ فَاَنْسٰهُمْ
اَنْفُسَهُمْ ؕ اُولٰٓئِكَ هُمُ الْفٰسِقُوْنَ ﴿۱۹﴾ لَا يَسْتَوِىْٓ اَصْحٰبُ
النَّارِ وَاَصْحٰبُ الْجَنَّةِ ؕ اَصْحٰبُ الْجَنَّةِ هُمُ الْفَآئِزُوْنَ ﴿۲۰﴾
لَوْ اَنْزَلْنَا هٰذَا الْقُرْاٰنَ عَلٰى جَبَلٍ لَّرَاَيْتَهٗ خَاشِعًا
مُّتَصَدِّعًا مِّنْ خَشْيَةِ اللّٰهِ ؕ وَتِلْكَ الْاَمْثَالُ نَضْرِبُهَا
لِلنَّاسِ لَعَلَّهُمْ يَتَفَكَّرُوْنَ ﴿۲۱﴾ هُوَ اللّٰهُ الَّذِىْ لَآ اِلٰهَ
اِلَّا هُوَ ۚ عٰلِمُ الْغَيْبِ وَالشَّهَادَةِ ۚ هُوَ الرَّحْمٰنُ الرَّحِيْمُ ﴿۲۲﴾
هُوَ اللّٰهُ الَّذِىْ لَآ اِلٰهَ اِلَّا هُوَ ۚ اَلْمَلِكُ الْقُدُّوْسُ السَّلٰمُ
الْمُؤْمِنُ الْمُهَيْمِنُ الْعَزِيْزُ الْجَبَّارُ الْمُتَكَبِّرُ ؕ سُبْحٰنَ اللّٰهِ
عَمَّا يُشْرِكُوْنَ ﴿۲۳﴾ هُوَ اللّٰهُ الْخَالِقُ الْبَارِئُ الْمُصَوِّرُ لَهُ
الْاَسْمَآءُ الْحُسْنٰى ؕ يُسَبِّحُ لَهٗ مَا فِى السَّمٰوٰتِ وَالْاَرْضِ ۚ
وَهُوَ الْعَزِيْزُ الْحَكِيْمُ ﴿۲۴﴾ ۳ ع ۷ ۶

سُوْرَةُ الْمُمْتَحِنَةِ مَدَنِيَّةٌ وَهِيَ ثَلٰثَ عَشْرَةَ اٰيَةً وَّفِيْهَا رُكُوْعَانِ

بِسْمِ اللّٰهِ الرَّحْمٰنِ الرَّحِيْمِ ○

يٰۤاَيُّهَا الَّذِيْنَ اٰمَنُوْا لَا تَتَّخِذُوْا عَدُوِّيْ وَعَدُوَّكُمْ اَوْلِيَآءَ تُلْقُوْنَ
اِلَيْهِمْ بِالْمَوَدَّةِ وَقَدْ كَفَرُوْا بِمَا جَآءَكُمْ مِّنَ الْحَقِّ ۚ يُخْرِجُوْنَ الرَّسُوْلَ
وَاِيَّاكُمْ اَنْ تُؤْمِنُوْا بِاللّٰهِ رَبِّكُمْ ؕ اِنْ كُنْتُمْ خَرَجْتُمْ جِهَادًا فِيْ سَبِيْلِيْ وَ
ابْتِغَآءَ مَرْضَاتِيْ ۖ تُسِرُّوْنَ اِلَيْهِمْ بِالْمَوَدَّةِ ۖ وَاَنَا اَعْلَمُ بِمَاۤ اَخْفَيْتُمْ وَمَاۤ
اَعْلَنْتُمْ ؕ وَمَنْ يَّفْعَلْهُ مِنْكُمْ فَقَدْ ضَلَّ سَوَآءَ السَّبِيْلِ ﴿١﴾ اِنْ
يَّثْقَفُوْكُمْ يَكُوْنُوْا لَكُمْ اَعْدَآءً وَّيَبْسُطُوْۤا اِلَيْكُمْ اَيْدِيَهُمْ وَاَلْسِنَتَهُمْ
بِالسُّوْٓءِ وَوَدُّوْا لَوْ تَكْفُرُوْنَ ؕ ﴿٢﴾ لَنْ تَنْفَعَكُمْ اَرْحَامُكُمْ وَلَاۤ اَوْلَادُكُمْ ۚۛ
يَوْمَ الْقِيٰمَةِ ۚۛ يَفْصِلُ بَيْنَكُمْ ؕ وَاللّٰهُ بِمَا تَعْمَلُوْنَ بَصِيْرٌ ﴿٣﴾ قَدْ كَانَتْ لَكُمْ
اُسْوَةٌ حَسَنَةٌ فِيْۤ اِبْرٰهِيْمَ وَالَّذِيْنَ مَعَهٗ ۚ اِذْ قَالُوْا لِقَوْمِهِمْ اِنَّا
بُرَءٰٓؤُا مِنْكُمْ وَمِمَّا تَعْبُدُوْنَ مِنْ دُوْنِ اللّٰهِ ۫ كَفَرْنَا بِكُمْ وَبَدَا بَيْنَنَا
وَبَيْنَكُمُ الْعَدَاوَةُ وَالْبَغْضَآءُ اَبَدًا حَتّٰى تُؤْمِنُوْا بِاللّٰهِ وَحْدَهٗۤ اِلَّا
قَوْلَ اِبْرٰهِيْمَ لِاَبِيْهِ لَاَسْتَغْفِرَنَّ لَكَ وَمَاۤ اَمْلِكُ لَكَ مِنَ اللّٰهِ
مِنْ شَيْءٍ ؕ رَبَّنَا عَلَيْكَ تَوَكَّلْنَا وَاِلَيْكَ اَنَبْنَا وَاِلَيْكَ الْمَصِيْرُ ﴿٤﴾

معانقة ١٦ الماء الوقف على القيمة ١٣ عند المتاخرين ١٢

رَبَّنَا لَا تَجْعَلْنَا فِتْنَةً لِّلَّذِينَ كَفَرُوا وَاغْفِرْ لَنَا رَبَّنَا ۚ إِنَّكَ أَنتَ
الْعَزِيزُ الْحَكِيمُ ﴿٥﴾ لَقَدْ كَانَ لَكُمْ فِيهِمْ أُسْوَةٌ حَسَنَةٌ لِّمَن كَانَ
يَرْجُو اللَّهَ وَالْيَوْمَ الْآخِرَ ۚ وَمَن يَتَوَلَّ فَإِنَّ اللَّهَ هُوَ الْغَنِيُّ الْحَمِيدُ ﴿٦﴾ ع ١ ۶
عَسَى اللَّهُ أَن يَجْعَلَ بَيْنَكُمْ وَبَيْنَ الَّذِينَ عَادَيْتُم مِّنْهُم مَّوَدَّةً ۚ
وَاللَّهُ قَدِيرٌ ۚ وَاللَّهُ غَفُورٌ رَّحِيمٌ ﴿٧﴾ لَّا يَنْهَاكُمُ اللَّهُ عَنِ الَّذِينَ لَمْ
يُقَاتِلُوكُمْ فِي الدِّينِ وَلَمْ يُخْرِجُوكُم مِّن دِيَارِكُمْ أَن تَبَرُّوهُمْ وَ
تُقْسِطُوا إِلَيْهِمْ ۚ إِنَّ اللَّهَ يُحِبُّ الْمُقْسِطِينَ ﴿٨﴾ إِنَّمَا يَنْهَاكُمُ اللَّهُ عَنِ
الَّذِينَ قَاتَلُوكُمْ فِي الدِّينِ وَأَخْرَجُوكُم مِّن دِيَارِكُمْ وَظَاهَرُوا عَلَىٰ
إِخْرَاجِكُمْ أَن تَوَلَّوْهُمْ ۚ وَمَن يَتَوَلَّهُمْ فَأُولَٰئِكَ هُمُ الظَّالِمُونَ ﴿٩﴾
يَا أَيُّهَا الَّذِينَ آمَنُوا إِذَا جَاءَكُمُ الْمُؤْمِنَاتُ مُهَاجِرَاتٍ فَامْتَحِنُوهُنَّ ۖ
اللَّهُ أَعْلَمُ بِإِيمَانِهِنَّ ۖ فَإِنْ عَلِمْتُمُوهُنَّ مُؤْمِنَاتٍ فَلَا تَرْجِعُوهُنَّ
إِلَى الْكُفَّارِ ۖ لَا هُنَّ حِلٌّ لَّهُمْ وَلَا هُمْ يَحِلُّونَ لَهُنَّ ۖ وَآتُوهُم مَّا
أَنفَقُوا ۚ وَلَا جُنَاحَ عَلَيْكُمْ أَن تَنكِحُوهُنَّ إِذَا آتَيْتُمُوهُنَّ أُجُورَهُنَّ ۚ
وَلَا تُمْسِكُوا بِعِصَمِ الْكَوَافِرِ وَاسْأَلُوا مَا أَنفَقْتُمْ وَلْيَسْأَلُوا مَا
أَنفَقُوا ۚ ذَٰلِكُمْ حُكْمُ اللَّهِ ۖ يَحْكُمُ بَيْنَكُمْ ۚ وَاللَّهُ عَلِيمٌ حَكِيمٌ ﴿١٠﴾

وَاِنْ فَاتَكُمْ شَیْءٌ مِّنْ اَزْوَاجِكُمْ اِلَى الْكُفَّارِ فَعَاقَبْتُمْ فَاٰتُوا
الَّذِیْنَ ذَهَبَتْ اَزْوَاجُهُمْ مِّثْلَ مَآ اَنْفَقُوْا ؕ وَاتَّقُوا اللّٰهَ الَّذِیْٓ
اَنْتُمْ بِهٖ مُؤْمِنُوْنَ ﴿۱۱﴾ یٰٓاَیُّهَا النَّبِیُّ اِذَا جَآءَكَ الْمُؤْمِنٰتُ یُبَایِعْنَكَ
عَلٰٓى اَنْ لَّا یُشْرِكْنَ بِاللّٰهِ شَیْـًٔا وَّلَا یَسْرِقْنَ وَلَا یَزْنِیْنَ وَلَا
یَقْتُلْنَ اَوْلَادَهُنَّ وَلَا یَاْتِیْنَ بِبُهْتَانٍ یَّفْتَرِیْنَهٗ بَیْنَ
اَیْدِیْهِنَّ وَاَرْجُلِهِنَّ وَلَا یَعْصِیْنَكَ فِیْ مَعْرُوْفٍ فَبَایِعْهُنَّ
وَاسْتَغْفِرْ لَهُنَّ اللّٰهَ ؕ اِنَّ اللّٰهَ غَفُوْرٌ رَّحِیْمٌ ﴿۱۲﴾ یٰٓاَیُّهَا الَّذِیْنَ
اٰمَنُوْا لَا تَتَوَلَّوْا قَوْمًا غَضِبَ اللّٰهُ عَلَیْهِمْ قَدْ یَئِسُوْا مِنَ
الْاٰخِرَةِ كَمَا یَئِسَ الْكُفَّارُ مِنْ اَصْحٰبِ الْقُبُوْرِ ﴿۱۳﴾ ع النصف ع ۲ ۸

سُوْرَةُ الصَّفِّ مَدَنِیَّةٌ وَهِیَ اَرْبَعَ عَشْرَةَ اٰیَةً وَّفِیْهَا رُكُوْعَانِ

بِسْمِ اللّٰهِ الرَّحْمٰنِ الرَّحِیْمِ ○
سَبَّحَ لِلّٰهِ مَا فِی السَّمٰوٰتِ وَمَا فِی الْاَرْضِ ۚ وَهُوَ الْعَزِیْزُ الْحَكِیْمُ ﴿۱﴾
یٰٓاَیُّهَا الَّذِیْنَ اٰمَنُوْا لِمَ تَقُوْلُوْنَ مَا لَا تَفْعَلُوْنَ ﴿۲﴾ كَبُرَ مَقْتًا
عِنْدَ اللّٰهِ اَنْ تَقُوْلُوْا مَا لَا تَفْعَلُوْنَ ﴿۳﴾ اِنَّ اللّٰهَ یُحِبُّ الَّذِیْنَ
یُقَاتِلُوْنَ فِیْ سَبِیْلِهٖ صَفًّا كَاَنَّهُمْ بُنْیَانٌ مَّرْصُوْصٌ ﴿۴﴾

وَاِذْ قَالَ مُوْسٰى لِقَوْمِهٖ يٰقَوْمِ لِمَ تُؤْذُوْنَنِيْ وَقَدْ تَّعْلَمُوْنَ اَنِّيْ
رَسُوْلُ اللّٰهِ اِلَيْكُمْ ؕ فَلَمَّا زَاغُوْۤا اَزَاغَ اللّٰهُ قُلُوْبَهُمْ ؕ وَاللّٰهُ لَا يَهْدِي
الْقَوْمَ الْفٰسِقِيْنَ ۵ وَاِذْ قَالَ عِيْسَى ابْنُ مَرْيَمَ يٰبَنِيْۤ اِسْرَآءِيْلَ اِنِّيْ
رَسُوْلُ اللّٰهِ اِلَيْكُمْ مُّصَدِّقًا لِّمَا بَيْنَ يَدَيَّ مِنَ التَّوْرٰىةِ وَمُبَشِّرًۢا
بِرَسُوْلٍ يَّاْتِيْ مِنْۢ بَعْدِي اسْمُهٗۤ اَحْمَدُ ؕ فَلَمَّا جَآءَهُمْ بِالْبَيِّنٰتِ قَالُوْا
هٰذَا سِحْرٌ مُّبِيْنٌ ٦ وَمَنْ اَظْلَمُ مِمَّنِ افْتَرٰى عَلَى اللّٰهِ الْكَذِبَ وَهُوَ
يُدْعٰۤى اِلَى الْاِسْلَامِ ؕ وَاللّٰهُ لَا يَهْدِي الْقَوْمَ الظّٰلِمِيْنَ ٧ يُرِيْدُوْنَ
لِيُطْفِـُٔوْا نُوْرَ اللّٰهِ بِاَفْوَاهِهِمْ ؕ وَاللّٰهُ مُتِمُّ نُوْرِهٖ وَلَوْ كَرِهَ الْكٰفِرُوْنَ ٨
هُوَ الَّذِيْۤ اَرْسَلَ رَسُوْلَهٗ بِالْهُدٰى وَدِيْنِ الْحَقِّ لِيُظْهِرَهٗ عَلَى الدِّيْنِ
كُلِّهٖ وَلَوْ كَرِهَ الْمُشْرِكُوْنَ ٩ يٰۤاَيُّهَا الَّذِيْنَ اٰمَنُوْا هَلْ اَدُلُّكُمْ عَلٰى تِجَارَةٍ ع ١ ٩ ٩
تُنْجِيْكُمْ مِّنْ عَذَابٍ اَلِيْمٍ ١٠ تُؤْمِنُوْنَ بِاللّٰهِ وَرَسُوْلِهٖ وَتُجَاهِدُوْنَ
فِيْ سَبِيْلِ اللّٰهِ بِاَمْوَالِكُمْ وَاَنْفُسِكُمْ ؕ ذٰلِكُمْ خَيْرٌ لَّكُمْ اِنْ كُنْتُمْ
تَعْلَمُوْنَ ١١ يَغْفِرْ لَكُمْ ذُنُوْبَكُمْ وَيُدْخِلْكُمْ جَنّٰتٍ تَجْرِيْ مِنْ تَحْتِهَا
الْاَنْهٰرُ وَمَسٰكِنَ طَيِّبَةً فِيْ جَنّٰتِ عَدْنٍ ؕ ذٰلِكَ الْفَوْزُ الْعَظِيْمُ ١٢
وَاُخْرٰى تُحِبُّوْنَهَا ؕ نَصْرٌ مِّنَ اللّٰهِ وَفَتْحٌ قَرِيْبٌ ؕ وَبَشِّرِ الْمُؤْمِنِيْنَ ١٣

يٰۤاَيُّهَا الَّذِيْنَ اٰمَنُوْا كُوْنُوْۤا اَنْصَارَ اللّٰهِ كَمَا قَالَ عِيْسَى ابْنُ مَرْيَمَ
لِلْحَوَارِيّٖنَ مَنْ اَنْصَارِيْۤ اِلَى اللّٰهِ ؕ قَالَ الْحَوَارِيُّوْنَ نَحْنُ اَنْصَارُ
اللّٰهِ فَاٰمَنَتْ طَّآئِفَةٌ مِّنْۢ بَنِيْۤ اِسْرَآءِيْلَ وَكَفَرَتْ طَّآئِفَةٌ ۚ
فَاَيَّدْنَا الَّذِيْنَ اٰمَنُوْا عَلٰى عَدُوِّهِمْ فَاَصْبَحُوْا ظٰهِرِيْنَ ﴿١٤﴾ ع ٢ ٥ ١٠

سُوْرَةُ الْجُمُعَةِ مَدَنِيَّةٌ وَهِيَ اِحْدٰى عَشْرَةَ اٰيَةً وَّفِيْهَا رُكُوْعَانِ

بِسْمِ اللّٰهِ الرَّحْمٰنِ الرَّحِيْمِ ○

يُسَبِّحُ لِلّٰهِ مَا فِي السَّمٰوٰتِ وَمَا فِي الْاَرْضِ الْمَلِكِ الْقُدُّوْسِ الْعَزِيْزِ
الْحَكِيْمِ ﴿١﴾ هُوَ الَّذِيْ بَعَثَ فِي الْاُمِّيّٖنَ رَسُوْلًا مِّنْهُمْ يَتْلُوْا عَلَيْهِمْ اٰيٰتِهٖ
وَيُزَكِّيْهِمْ وَيُعَلِّمُهُمُ الْكِتٰبَ وَالْحِكْمَةَ ۗ وَاِنْ كَانُوْا مِنْ قَبْلُ لَفِيْ ضَلٰلٍ
مُّبِيْنٍ ﴿٢﴾ وَّاٰخَرِيْنَ مِنْهُمْ لَمَّا يَلْحَقُوْا بِهِمْ ؕ وَهُوَ الْعَزِيْزُ الْحَكِيْمُ ﴿٣﴾ ذٰلِكَ
فَضْلُ اللّٰهِ يُؤْتِيْهِ مَنْ يَّشَآءُ ؕ وَاللّٰهُ ذُو الْفَضْلِ الْعَظِيْمِ ﴿٤﴾ مَثَلُ
الَّذِيْنَ حُمِّلُوا التَّوْرٰىةَ ثُمَّ لَمْ يَحْمِلُوْهَا كَمَثَلِ الْحِمَارِ يَحْمِلُ اَسْفَارًا ؕ
بِئْسَ مَثَلُ الْقَوْمِ الَّذِيْنَ كَذَّبُوْا بِاٰيٰتِ اللّٰهِ ؕ وَاللّٰهُ لَا يَهْدِي الْقَوْمَ
الظّٰلِمِيْنَ ﴿٥﴾ قُلْ يٰۤاَيُّهَا الَّذِيْنَ هَادُوْۤا اِنْ زَعَمْتُمْ اَنَّكُمْ اَوْلِيَآءُ لِلّٰهِ
مِنْ دُوْنِ النَّاسِ فَتَمَنَّوُا الْمَوْتَ اِنْ كُنْتُمْ صٰدِقِيْنَ ﴿٦﴾

وَلَا يَتَمَنَّوْنَهٗٓ اَبَدًۢا بِمَا قَدَّمَتْ اَيْدِيْهِمْ ؕ وَاللّٰهُ عَلِيْمٌۢ بِالظّٰلِمِيْنَ ۝٧
قُلْ اِنَّ الْمَوْتَ الَّذِیْ تَفِرُّوْنَ مِنْهُ فَاِنَّهٗ مُلٰقِيْكُمْ ثُمَّ تُرَدُّوْنَ
اِلٰى عٰلِمِ الْغَيْبِ وَالشَّهَادَةِ فَيُنَبِّئُكُمْ بِمَا كُنْتُمْ تَعْمَلُوْنَ ۝٨ ع يٰۤاَيُّهَا (ع ١ - ٧)
الَّذِيْنَ اٰمَنُوْۤا اِذَا نُوْدِیَ لِلصَّلٰوةِ مِنْ يَّوْمِ الْجُمُعَةِ فَاسْعَوْا اِلٰى
ذِكْرِ اللّٰهِ وَذَرُوا الْبَيْعَ ؕ ذٰلِكُمْ خَيْرٌ لَّكُمْ اِنْ كُنْتُمْ تَعْلَمُوْنَ ۝٩ فَاِذَا
قُضِيَتِ الصَّلٰوةُ فَانْتَشِرُوْا فِی الْاَرْضِ وَابْتَغُوْا مِنْ فَضْلِ اللّٰهِ
وَاذْكُرُوا اللّٰهَ كَثِيْرًا لَّعَلَّكُمْ تُفْلِحُوْنَ ۝١٠ وَاِذَا رَاَوْا تِجَارَةً اَوْ لَهْوَا
اِنْفَضُّوْۤا اِلَيْهَا وَتَرَكُوْكَ قَآئِمًا ؕ قُلْ مَا عِنْدَ اللّٰهِ خَيْرٌ مِّنَ اللَّهْوِ
وَمِنَ التِّجَارَةِ ؕ وَاللّٰهُ خَيْرُ الرّٰزِقِيْنَ ۝١١ ع (ع ٢ - ١٢)

سُوْرَةُ الْمُنٰفِقُوْنَ مَدَنِيَّةٌ وَّهِيَ اِحْدٰى عَشْرَةَ اٰيَةً وَّفِيْهَا رُكُوْعَانِ

بِسْمِ اللّٰهِ الرَّحْمٰنِ الرَّحِيْمِ

اِذَا جَآءَكَ الْمُنٰفِقُوْنَ قَالُوْا نَشْهَدُ اِنَّكَ لَرَسُوْلُ اللّٰهِ ۘ وَاللّٰهُ يَعْلَمُ (وقف لازم)
اِنَّكَ لَرَسُوْلُهٗ ؕ وَاللّٰهُ يَشْهَدُ اِنَّ الْمُنٰفِقِيْنَ لَكٰذِبُوْنَ ۝١ ج اِتَّخَذُوْۤا
اَيْمَانَهُمْ جُنَّةً فَصَدُّوْا عَنْ سَبِيْلِ اللّٰهِ ؕ اِنَّهُمْ سَآءَ مَا كَانُوْا يَعْمَلُوْنَ ۝٢
ذٰلِكَ بِاَنَّهُمْ اٰمَنُوْا ثُمَّ كَفَرُوْا فَطُبِعَ عَلٰى قُلُوْبِهِمْ فَهُمْ لَا يَفْقَهُوْنَ ۝٣

وَاِذَا رَاَيْتَهُمْ تُعْجِبُكَ اَجْسَامُهُمْ ؕ وَاِنْ يَّقُوْلُوْا تَسْمَعْ لِقَوْلِهِمْ ؕ كَاَنَّهُمْ
خُشُبٌ مُّسَنَّدَةٌ ؕ يَحْسَبُوْنَ كُلَّ صَيْحَةٍ عَلَيْهِمْ ؕ هُمُ الْعَدُوُّ فَاحْذَرْهُمْ ؕ
قٰتَلَهُمُ اللّٰهُ ؗ اَنّٰى يُؤْفَكُوْنَ ﴿٤﴾ وَاِذَا قِيْلَ لَهُمْ تَعَالَوْا يَسْتَغْفِرْ لَكُمْ رَسُوْلُ
اللّٰهِ لَوَّوْا رُءُوْسَهُمْ وَرَاَيْتَهُمْ يَصُدُّوْنَ وَهُمْ مُّسْتَكْبِرُوْنَ ﴿٥﴾ سَوَآءٌ
عَلَيْهِمْ اَسْتَغْفَرْتَ لَهُمْ اَمْ لَمْ تَسْتَغْفِرْ لَهُمْ ؕ لَنْ يَّغْفِرَ اللّٰهُ لَهُمْ ؕ اِنَّ
اللّٰهَ لَا يَهْدِى الْقَوْمَ الْفٰسِقِيْنَ ﴿٦﴾ هُمُ الَّذِيْنَ يَقُوْلُوْنَ لَا تُنْفِقُوْا
عَلٰى مَنْ عِنْدَ رَسُوْلِ اللّٰهِ حَتّٰى يَنْفَضُّوْا ؕ وَلِلّٰهِ خَزَآئِنُ السَّمٰوٰتِ
وَالْاَرْضِ وَلٰكِنَّ الْمُنٰفِقِيْنَ لَا يَفْقَهُوْنَ ﴿٧﴾ يَقُوْلُوْنَ لَئِنْ رَّجَعْنَآ
اِلَى الْمَدِيْنَةِ لَيُخْرِجَنَّ الْاَعَزُّ مِنْهَا الْاَذَلَّ ؕ وَلِلّٰهِ الْعِزَّةُ وَلِرَسُوْلِهٖ
وَلِلْمُؤْمِنِيْنَ وَلٰكِنَّ الْمُنٰفِقِيْنَ لَا يَعْلَمُوْنَ ﴿٨﴾ ع يٰۤاَيُّهَا الَّذِيْنَ اٰمَنُوْا ١ ع ٨ ١٣
لَا تُلْهِكُمْ اَمْوَالُكُمْ وَلَآ اَوْلَادُكُمْ عَنْ ذِكْرِ اللّٰهِ ۚ وَمَنْ يَّفْعَلْ ذٰلِكَ
فَاُولٰٓئِكَ هُمُ الْخٰسِرُوْنَ ﴿٩﴾ وَاَنْفِقُوْا مِنْ مَّا رَزَقْنٰكُمْ مِّنْ قَبْلِ اَنْ
يَّاْتِىَ اَحَدَكُمُ الْمَوْتُ فَيَقُوْلَ رَبِّ لَوْلَآ اَخَّرْتَنِىْۤ اِلٰٓى اَجَلٍ
قَرِيْبٍ ۙ فَاَصَّدَّقَ وَاَكُنْ مِّنَ الصّٰلِحِيْنَ ﴿١٠﴾ وَلَنْ يُّؤَخِّرَ اللّٰهُ
نَفْسًا اِذَا جَآءَ اَجَلُهَا ؕ وَاللّٰهُ خَبِيْرٌۢ بِمَا تَعْمَلُوْنَ ﴿١١﴾ ع ٢ ع ٣ ١٤

سُوْرَةُ التَّغَابُنِ مَدَنِيَّةٌ وَهِيَ ثَمَانِيَ عَشْرَةَ اٰيَةً وَفِيْهَا رُكُوْعَانِ

بِسْمِ اللّٰهِ الرَّحْمٰنِ الرَّحِيْمِ ○

يُسَبِّحُ لِلّٰهِ مَا فِي السَّمٰوٰتِ وَمَا فِي الْاَرْضِۚ لَهُ الْمُلْكُ وَلَهُ
الْحَمْدُ ۫ وَهُوَ عَلٰى كُلِّ شَيْءٍ قَدِيْرٌ ﴿١﴾ هُوَ الَّذِيْ خَلَقَكُمْ
فَمِنْكُمْ كَافِرٌ وَّمِنْكُمْ مُّؤْمِنٌ ؕ وَاللّٰهُ بِمَا تَعْمَلُوْنَ بَصِيْرٌ ﴿٢﴾
خَلَقَ السَّمٰوٰتِ وَالْاَرْضَ بِالْحَقِّ وَصَوَّرَكُمْ فَاَحْسَنَ صُوَرَكُمْۚ
وَاِلَيْهِ الْمَصِيْرُ ﴿٣﴾ يَعْلَمُ مَا فِي السَّمٰوٰتِ وَالْاَرْضِ وَيَعْلَمُ
مَا تُسِرُّوْنَ وَمَا تُعْلِنُوْنَ ؕ وَاللّٰهُ عَلِيْمٌۢ بِذَاتِ الصُّدُوْرِ ﴿٤﴾
اَلَمْ يَاْتِكُمْ نَبَؤُا الَّذِيْنَ كَفَرُوْا مِنْ قَبْلُ ۫ فَذَاقُوْا وَبَالَ اَمْرِهِمْ
وَلَهُمْ عَذَابٌ اَلِيْمٌ ﴿٥﴾ ذٰلِكَ بِاَنَّهٗ كَانَتْ تَّاْتِيْهِمْ رُسُلُهُمْ
بِالْبَيِّنٰتِ فَقَالُوْۤا اَبَشَرٌ يَّهْدُوْنَنَا ۫ فَكَفَرُوْا وَتَوَلَّوْا وَّاسْتَغْنَى
اللّٰهُ ؕ وَاللّٰهُ غَنِيٌّ حَمِيْدٌ ﴿٦﴾ زَعَمَ الَّذِيْنَ كَفَرُوْۤا اَنْ لَّنْ
يُّبْعَثُوْا ؕ قُلْ بَلٰى وَرَبِّيْ لَتُبْعَثُنَّ ثُمَّ لَتُنَبَّؤُنَّ بِمَا
عَمِلْتُمْ ؕ وَذٰلِكَ عَلَى اللّٰهِ يَسِيْرٌ ﴿٧﴾ فَاٰمِنُوْا بِاللّٰهِ وَرَسُوْلِهٖ
وَالنُّوْرِ الَّذِيْۤ اَنْزَلْنَا ؕ وَاللّٰهُ بِمَا تَعْمَلُوْنَ خَبِيْرٌ ﴿٨﴾

يَوْمَ يَجْمَعُكُمْ لِيَوْمِ الْجَمْعِ ذٰلِكَ يَوْمُ التَّغَابُنِ ؕ وَمَنْ يُّؤْمِنْۢ بِاللّٰهِ
وَيَعْمَلْ صَالِحًا يُّكَفِّرْ عَنْهُ سَيِّاٰتِهٖ وَيُدْخِلْهُ جَنّٰتٍ تَجْرِيْ
مِنْ تَحْتِهَا الْاَنْهٰرُ خٰلِدِيْنَ فِيْهَاۤ اَبَدًا ؕ ذٰلِكَ الْفَوْزُ الْعَظِيْمُ ﴿۹﴾ وَ
الَّذِيْنَ كَفَرُوْا وَكَذَّبُوْا بِاٰيٰتِنَاۤ اُولٰٓئِكَ اَصْحٰبُ النَّارِ خٰلِدِيْنَ فِيْهَا ؕ
وَبِئْسَ الْمَصِيْرُ ﴿۱۰﴾ مَاۤ اَصَابَ مِنْ مُّصِيْبَةٍ اِلَّا بِاِذْنِ اللّٰهِ ؕ وَمَنْ النصف ع ١ ١٥
يُّؤْمِنْۢ بِاللّٰهِ يَهْدِ قَلْبَهٗ ؕ وَاللّٰهُ بِكُلِّ شَیْءٍ عَلِيْمٌ ﴿۱۱﴾ وَاَطِيْعُوا اللّٰهَ وَ
اَطِيْعُوا الرَّسُوْلَ ۚ فَاِنْ تَوَلَّيْتُمْ فَاِنَّمَا عَلٰى رَسُوْلِنَا الْبَلٰغُ الْمُبِيْنُ ﴿۱۲﴾
اَللّٰهُ لَاۤ اِلٰهَ اِلَّا هُوَ ؕ وَعَلَى اللّٰهِ فَلْيَتَوَكَّلِ الْمُؤْمِنُوْنَ ﴿۱۳﴾ يٰۤاَيُّهَا الَّذِيْنَ
اٰمَنُوْۤا اِنَّ مِنْ اَزْوَاجِكُمْ وَاَوْلَادِكُمْ عَدُوًّا لَّكُمْ فَاحْذَرُوْهُمْ ۚ
وَاِنْ تَعْفُوْا وَتَصْفَحُوْا وَتَغْفِرُوْا فَاِنَّ اللّٰهَ غَفُوْرٌ رَّحِيْمٌ ﴿۱۴﴾ اِنَّمَاۤ
اَمْوَالُكُمْ وَاَوْلَادُكُمْ فِتْنَةٌ ؕ وَاللّٰهُ عِنْدَهٗۤ اَجْرٌ عَظِيْمٌ ﴿۱۵﴾ فَاتَّقُوا
اللّٰهَ مَا اسْتَطَعْتُمْ وَاسْمَعُوْا وَاَطِيْعُوْا وَاَنْفِقُوْا خَيْرًا لِّاَنْفُسِكُمْ ؕ
وَمَنْ يُّوْقَ شُحَّ نَفْسِهٖ فَاُولٰٓئِكَ هُمُ الْمُفْلِحُوْنَ ﴿۱۶﴾ اِنْ
تُقْرِضُوا اللّٰهَ قَرْضًا حَسَنًا يُّضٰعِفْهُ لَكُمْ وَيَغْفِرْ لَكُمْ ؕ وَاللّٰهُ
شَكُوْرٌ حَلِيْمٌ ﴿۱۷﴾ لا عٰلِمُ الْغَيْبِ وَالشَّهَادَةِ الْعَزِيْزُ الْحَكِيْمُ ﴿۱۸﴾ ع ع ٢ ٨ ١٦

سورة الطلاق مدنية وهي اثنتا عشرة اٰية وفيها ركوعان

بسم الله الرحمن الرحيم ○

يايها النبي اذا طلقتم النساء فطلقوهن لعدتهن واحصوا
العدة واتقوا الله ربكم لا تخرجوهن من بيوتهن ولا يخرجن
الا ان ياتين بفاحشة مبينة وتلك حدود الله ومن يتعد
حدود الله فقد ظلم نفسه لا تدري لعل الله يحدث بعد ذلك
امرا ① فاذا بلغن اجلهن فامسكوهن بمعروف او فارقوهن
بمعروف واشهدوا ذوي عدل منكم واقيموا الشهادة لله ذلكم
يوعظ به من كان يؤمن بالله واليوم الاخر ومن يتق الله
يجعل له مخرجا ② ويرزقه من حيث لا يحتسب ومن يتوكل على
الله فهو حسبه ان الله بالغ امره قد جعل الله لكل شيء قدرا ③
والئي يئسن من المحيض من نسائكم ان ارتبتم فعدتهن
ثلثة اشهر والئي لم يحضن واولات الاحمال اجلهن ان يضعن
حملهن ومن يتق الله يجعل له من امره يسرا ④ ذلك امر الله
انزله اليكم ومن يتق الله يكفر عنه سياته ويعظم له اجرا ⑤

اَسْكِنُوْهُنَّ مِنْ حَيْثُ سَكَنْتُمْ مِّنْ وُّجْدِكُمْ وَلَا تُضَآرُّوْهُنَّ لِتُضَيِّقُوْا
عَلَيْهِنَّ ؕ وَاِنْ كُنَّ اُولٰتِ حَمْلٍ فَاَنْفِقُوْا عَلَيْهِنَّ حَتّٰى يَضَعْنَ حَمْلَهُنَّ ۚ
فَاِنْ اَرْضَعْنَ لَكُمْ فَاٰتُوْهُنَّ اُجُوْرَهُنَّ ۚ وَاْتَمِرُوْا بَيْنَكُمْ بِمَعْرُوْفٍ ۚ وَاِنْ
تَعَاسَرْتُمْ فَسَتُرْضِعُ لَهٗۤ اُخْرٰى ؕ ۶ لِيُنْفِقْ ذُوْ سَعَةٍ مِّنْ سَعَتِهٖ ؕ وَمَنْ
قُدِرَ عَلَيْهِ رِزْقُهٗ فَلْيُنْفِقْ مِمَّاۤ اٰتٰىهُ اللّٰهُ ؕ لَا يُكَلِّفُ اللّٰهُ نَفْسًا اِلَّا مَاۤ اٰتٰىهَا ؕ
سَيَجْعَلُ اللّٰهُ بَعْدَ عُسْرٍ يُّسْرًا ۷ ع وَكَاَيِّنْ مِّنْ قَرْيَةٍ عَتَتْ عَنْ اَمْرِ ع ۱ ۱۷
رَبِّهَا وَرُسُلِهٖ فَحَاسَبْنٰهَا حِسَابًا شَدِيْدًا ۙ وَّعَذَّبْنٰهَا عَذَابًا نُّكْرًا ۸
فَذَاقَتْ وَبَالَ اَمْرِهَا وَكَانَ عَاقِبَةُ اَمْرِهَا خُسْرًا ۹ اَعَدَّ اللّٰهُ لَهُمْ
عَذَابًا شَدِيْدًا ۙ فَاتَّقُوا اللّٰهَ يٰۤاُولِى الْاَلْبَابِ ۛۚ الَّذِيْنَ اٰمَنُوْا ۛؕ قَدْ مع ۱۴
اَنْزَلَ اللّٰهُ اِلَيْكُمْ ذِكْرًا ۱۰ رَّسُوْلًا يَّتْلُوْا عَلَيْكُمْ اٰيٰتِ اللّٰهِ مُبَيِّنٰتٍ عند المتقدمين ۱۲
لِّيُخْرِجَ الَّذِيْنَ اٰمَنُوْا وَعَمِلُوا الصّٰلِحٰتِ مِنَ الظُّلُمٰتِ اِلَى النُّوْرِ ؕ وَمَنْ
يُّؤْمِنْ بِاللّٰهِ وَيَعْمَلْ صَالِحًا يُّدْخِلْهُ جَنّٰتٍ تَجْرِىْ مِنْ تَحْتِهَا الْاَنْهٰرُ
خٰلِدِيْنَ فِيْهَاۤ اَبَدًا ؕ قَدْ اَحْسَنَ اللّٰهُ لَهٗ رِزْقًا ۱۱ اَللّٰهُ الَّذِىْ خَلَقَ سَبْعَ
سَمٰوٰتٍ وَّمِنَ الْاَرْضِ مِثْلَهُنَّ ؕ يَتَنَزَّلُ الْاَمْرُ بَيْنَهُنَّ لِتَعْلَمُوْۤا اَنَّ
اللّٰهَ عَلٰى كُلِّ شَىْءٍ قَدِيْرٌ ۙ وَّاَنَّ اللّٰهَ قَدْ اَحَاطَ بِكُلِّ شَىْءٍ عِلْمًا ۱۲ ع ع ۲ ۵ ۱۸

سُوْرَةُ التَّحْرِيْمِ مَدَنِيَّةٌ وَهِيَ اثْنَتَا عَشْرَةَ اٰيَةً وَفِيْهَا رُكُوْعَانِ

بِسْمِ اللّٰهِ الرَّحْمٰنِ الرَّحِيْمِ

يٰۤاَيُّهَا النَّبِيُّ لِمَ تُحَرِّمُ مَاۤ اَحَلَّ اللّٰهُ لَكَ ۚ تَبْتَغِيْ مَرْضَاتَ
اَزْوَاجِكَ ؕ وَاللّٰهُ غَفُوْرٌ رَّحِيْمٌ ﴿١﴾ قَدْ فَرَضَ اللّٰهُ لَكُمْ تَحِلَّةَ
اَيْمَانِكُمْ ۚ وَاللّٰهُ مَوْلٰىكُمْ ۚ وَهُوَ الْعَلِيْمُ الْحَكِيْمُ ﴿٢﴾ وَاِذْ اَسَرَّ
النَّبِيُّ اِلٰى بَعْضِ اَزْوَاجِهٖ حَدِيْثًا ۚ فَلَمَّا نَبَّاَتْ بِهٖ وَاَظْهَرَهُ
اللّٰهُ عَلَيْهِ عَرَّفَ بَعْضَهٗ وَاَعْرَضَ عَنْۢ بَعْضٍ ۚ فَلَمَّا نَبَّاَهَا بِهٖ
قَالَتْ مَنْ اَنْۢبَاَكَ هٰذَا ؕ قَالَ نَبَّاَنِيَ الْعَلِيْمُ الْخَبِيْرُ ﴿٣﴾ اِنْ تَتُوْبَاۤ
اِلَى اللّٰهِ فَقَدْ صَغَتْ قُلُوْبُكُمَا ۚ وَاِنْ تَظٰهَرَا عَلَيْهِ فَاِنَّ اللّٰهَ
هُوَ مَوْلٰىهُ وَجِبْرِيْلُ وَصَالِحُ الْمُؤْمِنِيْنَ ۚ وَالْمَلٰٓئِكَةُ بَعْدَ ذٰلِكَ
ظَهِيْرٌ ﴿٤﴾ عَسٰى رَبُّهٗۤ اِنْ طَلَّقَكُنَّ اَنْ يُّبْدِلَهٗۤ اَزْوَاجًا خَيْرًا
مِّنْكُنَّ مُسْلِمٰتٍ مُّؤْمِنٰتٍ قٰنِتٰتٍ تٰٓئِبٰتٍ عٰبِدٰتٍ سٰٓئِحٰتٍ
ثَيِّبٰتٍ وَّاَبْكَارًا ﴿٥﴾ يٰۤاَيُّهَا الَّذِيْنَ اٰمَنُوْا قُوْۤا اَنْفُسَكُمْ وَاَهْلِيْكُمْ
نَارًا وَّقُوْدُهَا النَّاسُ وَالْحِجَارَةُ عَلَيْهَا مَلٰٓئِكَةٌ غِلَاظٌ شِدَادٌ
لَّا يَعْصُوْنَ اللّٰهَ مَاۤ اَمَرَهُمْ وَيَفْعَلُوْنَ مَا يُؤْمَرُوْنَ ﴿٦﴾

يٰۤاَيُّهَا الَّذِيۡنَ كَفَرُوۡا لَا تَعۡتَذِرُوا الۡيَوۡمَ ؕ اِنَّمَا تُجۡزَوۡنَ مَا كُنۡتُمۡ
تَعۡمَلُوۡنَ ۠﴿۷﴾ يٰۤاَيُّهَا الَّذِيۡنَ اٰمَنُوۡا تُوۡبُوۡۤا اِلَى اللّٰهِ تَوۡبَةً نَّصُوۡحًا ؕ ع ۷ / ۱۹
عَسٰى رَبُّكُمۡ اَنۡ يُّكَفِّرَ عَنۡكُمۡ سَيِّاٰتِكُمۡ وَيُدۡخِلَكُمۡ جَنّٰتٍ تَجۡرِىۡ
مِنۡ تَحۡتِهَا الۡاَنۡهٰرُ ۙ يَوۡمَ لَا يُخۡزِى اللّٰهُ النَّبِىَّ وَالَّذِيۡنَ اٰمَنُوۡا مَعَهٗ ۚ
نُوۡرُهُمۡ يَسۡعٰى بَيۡنَ اَيۡدِيۡهِمۡ وَبِاَيۡمَانِهِمۡ يَقُوۡلُوۡنَ رَبَّنَاۤ اَتۡمِمۡ لَنَا
نُوۡرَنَا وَاغۡفِرۡ لَنَا ۚ اِنَّكَ عَلٰى كُلِّ شَىۡءٍ قَدِيۡرٌ ﴿۸﴾ يٰۤاَيُّهَا النَّبِىُّ جَاهِدِ
الۡكُفَّارَ وَالۡمُنٰفِقِيۡنَ وَاغۡلُظۡ عَلَيۡهِمۡ ؕ وَمَاۡوٰٮهُمۡ جَهَنَّمُ ؕ وَبِئۡسَ
الۡمَصِيۡرُ ﴿۹﴾ ضَرَبَ اللّٰهُ مَثَلًا لِّلَّذِيۡنَ كَفَرُوا امۡرَاَتَ نُوۡحٍ وَّ
امۡرَاَتَ لُوۡطٍ ؕ كَانَتَا تَحۡتَ عَبۡدَيۡنِ مِنۡ عِبَادِنَا صَالِحَيۡنِ
فَخَانَتٰهُمَا فَلَمۡ يُغۡنِيَا عَنۡهُمَا مِنَ اللّٰهِ شَيۡـًٔا وَّقِيۡلَ ادۡخُلَا النَّارَ
مَعَ الدّٰخِلِيۡنَ ﴿۱۰﴾ وَضَرَبَ اللّٰهُ مَثَلًا لِّلَّذِيۡنَ اٰمَنُوا امۡرَاَتَ
فِرۡعَوۡنَ ۘ اِذۡ قَالَتۡ رَبِّ ابۡنِ لِىۡ عِنۡدَكَ بَيۡتًا فِى الۡجَـنَّةِ وَنَجِّنِىۡ مِنۡ وقف لازم
فِرۡعَوۡنَ وَعَمَلِهٖ وَنَجِّنِىۡ مِنَ الۡقَوۡمِ الظّٰلِمِيۡنَ ۙ﴿۱۱﴾ وَمَرۡيَمَ
ابۡنَتَ عِمۡرٰنَ الَّتِىۡۤ اَحۡصَنَتۡ فَرۡجَهَا فَنَفَخۡنَا فِيۡهِ مِنۡ رُّوۡحِنَا
وَصَدَّقَتۡ بِكَلِمٰتِ رَبِّهَا وَكُتُبِهٖ وَكَانَتۡ مِنَ الۡقٰنِتِيۡنَ ۠﴿۱۲﴾ ع ۵ / ۲۰

سورة الملك مكية وهي ثلثون اية وفيها ركوعان

بِسْمِ اللّٰهِ الرَّحْمٰنِ الرَّحِيْمِ ○
تَبٰرَكَ الَّذِیْ بِيَدِهِ الْمُلْكُ ۫ وَهُوَ عَلٰى كُلِّ شَیْءٍ
قَدِيْرُ ۙ﴿۱﴾ الَّذِیْ خَلَقَ الْمَوْتَ وَالْحَيٰوةَ لِيَبْلُوَكُمْ اَيُّكُمْ اَحْسَنُ
عَمَلًا ؕ وَهُوَ الْعَزِيْزُ الْغَفُوْرُ ۙ﴿۲﴾ الَّذِیْ خَلَقَ سَبْعَ سَمٰوٰتٍ طِبَاقًا ؕ
مَا تَرٰى فِیْ خَلْقِ الرَّحْمٰنِ مِنْ تَفٰوُتٍ ؕ فَارْجِعِ الْبَصَرَ ۙ هَلْ
تَرٰى مِنْ فُطُوْرٍ ﴿۳﴾ ثُمَّ ارْجِعِ الْبَصَرَ كَرَّتَيْنِ يَنْقَلِبْ اِلَيْكَ
الْبَصَرُ خَاسِئًا وَّهُوَ حَسِيْرٌ ﴿۴﴾ وَلَقَدْ زَيَّنَّا السَّمَآءَ الدُّنْيَا
بِمَصَابِيْحَ وَجَعَلْنٰهَا رُجُوْمًا لِّلشَّيٰطِيْنِ وَاَعْتَدْنَا لَهُمْ
عَذَابَ السَّعِيْرِ ﴿۵﴾ وَلِلَّذِيْنَ كَفَرُوْا بِرَبِّهِمْ عَذَابُ جَهَنَّمَ ؕ
وَبِئْسَ الْمَصِيْرُ ﴿۶﴾ اِذَآ اُلْقُوْا فِيْهَا سَمِعُوْا لَهَا شَهِيْقًا وَّهِیَ
تَفُوْرُ ۙ﴿۷﴾ تَكَادُ تَمَيَّزُ مِنَ الْغَيْظِ ؕ كُلَّمَآ اُلْقِیَ فِيْهَا فَوْجٌ سَاَلَهُمْ
خَزَنَتُهَآ اَلَمْ يَاْتِكُمْ نَذِيْرٌ ﴿۸﴾ قَالُوْا بَلٰى قَدْ جَآءَنَا نَذِيْرٌ ۙ فَكَذَّبْنَا
وَقُلْنَا مَا نَزَّلَ اللّٰهُ مِنْ شَیْءٍ ۚۖ اِنْ اَنْتُمْ اِلَّا فِیْ ضَلٰلٍ كَبِيْرٍ ﴿۹﴾
وَقَالُوْا لَوْ كُنَّا نَسْمَعُ اَوْ نَعْقِلُ مَا كُنَّا فِیْۤ اَصْحٰبِ السَّعِيْرِ ﴿۱۰﴾

فَاعْتَرَفُوْا بِذَنْۢبِهِمْ ۚ فَسُحْقًا لِّاَصْحٰبِ السَّعِيْرِ ﴿١١﴾ اِنَّ الَّذِيْنَ
يَخْشَوْنَ رَبَّهُمْ بِالْغَيْبِ لَهُمْ مَّغْفِرَةٌ وَّاَجْرٌ كَبِيْرٌ ﴿١٢﴾ وَاَسِرُّوْا
قَوْلَكُمْ اَوِ اجْهَرُوْا بِهٖ ۭ اِنَّهٗ عَلِيْمٌۢ بِذَاتِ الصُّدُوْرِ ﴿١٣﴾ اَلَا يَعْلَمُ
مَنْ خَلَقَ ۭ وَهُوَ اللَّطِيْفُ الْخَبِيْرُ ﴿١٤﴾ هُوَ الَّذِيْ جَعَلَ لَكُمُ ع
الْاَرْضَ ذَلُوْلًا فَامْشُوْا فِيْ مَنَاكِبِهَا وَكُلُوْا مِنْ رِّزْقِهٖ ۭ وَاِلَيْهِ
النُّشُوْرُ ﴿١٥﴾ ءَاَمِنْتُمْ مَّنْ فِي السَّمَاۗءِ اَنْ يَّخْسِفَ بِكُمُ
الْاَرْضَ فَاِذَا هِيَ تَمُوْرُ ﴿١٦﴾ اَمْ اَمِنْتُمْ مَّنْ فِي السَّمَاۗءِ اَنْ
يُّرْسِلَ عَلَيْكُمْ حَاصِبًا ۭ فَسَتَعْلَمُوْنَ كَيْفَ نَذِيْرِ ﴿١٧﴾ وَلَقَدْ
كَذَّبَ الَّذِيْنَ مِنْ قَبْلِهِمْ فَكَيْفَ كَانَ نَكِيْرِ ﴿١٨﴾ اَوَلَمْ يَرَوْا
اِلَى الطَّيْرِ فَوْقَهُمْ صٰۗفّٰتٍ وَّيَقْبِضْنَ ۭ مَا يُمْسِكُهُنَّ اِلَّا الرَّحْمٰنُ ۭ وقف لازم / وقف غفران / وقف منزل
اِنَّهٗ بِكُلِّ شَيْءٍۢ بَصِيْرٌ ﴿١٩﴾ اَمَّنْ هٰذَا الَّذِيْ هُوَ جُنْدٌ لَّكُمْ
يَنْصُرُكُمْ مِّنْ دُوْنِ الرَّحْمٰنِ ۭ اِنِ الْكٰفِرُوْنَ اِلَّا فِيْ غُرُوْرٍ ۚ ﴿٢٠﴾
اَمَّنْ هٰذَا الَّذِيْ يَرْزُقُكُمْ اِنْ اَمْسَكَ رِزْقَهٗ ۚ بَلْ لَّجُّوْا
فِيْ عُتُوٍّ وَّنُفُوْرٍ ﴿٢١﴾ اَفَمَنْ يَّمْشِيْ مُكِبًّا عَلٰي وَجْهِهٖٓ
اَهْدٰٓى اَمَّنْ يَّمْشِيْ سَوِيًّا عَلٰي صِرَاطٍ مُّسْتَقِيْمٍ ﴿٢٢﴾

قُلْ هُوَ الَّذِیْۤ اَنْشَاَكُمْ وَ جَعَلَ لَكُمُ السَّمْعَ وَ الْاَبْصَارَ وَ
الْاَفْـِٕدَةَ ؕ قَلِیْلًا مَّا تَشْكُرُوْنَ ﴿۲۳﴾ قُلْ هُوَ الَّذِیْ ذَرَاَكُمْ فِی
الْاَرْضِ وَ اِلَیْهِ تُحْشَرُوْنَ ﴿۲۴﴾ وَ یَقُوْلُوْنَ مَتٰی هٰذَا الْوَعْدُ
اِنْ كُنْتُمْ صٰدِقِیْنَ ﴿۲۵﴾ قُلْ اِنَّمَا الْعِلْمُ عِنْدَ اللّٰهِ ۪ وَ اِنَّمَاۤ اَنَا
نَذِیْرٌ مُّبِیْنٌ ﴿۲۶﴾ فَلَمَّا رَاَوْهُ زُلْفَةً سِیْٓـَٔتْ وُجُوْهُ الَّذِیْنَ
كَفَرُوْا وَ قِیْلَ هٰذَا الَّذِیْ كُنْتُمْ بِهٖ تَدَّعُوْنَ ﴿۲۷﴾ قُلْ اَرَءَیْتُمْ
اِنْ اَهْلَكَنِیَ اللّٰهُ وَ مَنْ مَّعِیَ اَوْ رَحِمَنَا ۙ فَمَنْ یُّجِیْرُ الْكٰفِرِیْنَ
مِنْ عَذَابٍ اَلِیْمٍ ﴿۲۸﴾ قُلْ هُوَ الرَّحْمٰنُ اٰمَنَّا بِهٖ وَ عَلَیْهِ
تَوَكَّلْنَا ۚ فَسَتَعْلَمُوْنَ مَنْ هُوَ فِیْ ضَلٰلٍ مُّبِیْنٍ ﴿۲۹﴾ قُلْ
اَرَءَیْتُمْ اِنْ اَصْبَحَ مَآؤُكُمْ غَوْرًا فَمَنْ یَّاْتِیْكُمْ بِمَآءٍ مَّعِیْنٍ ﴿۳۰﴾ ع ٢/٢

سُوْرَةُ الْقَلَمِ مَكِّیَّةٌ وَّ هِیَ اِثْنَتَانِ وَ خَمْسُوْنَ اٰیَةً وَّ فِیْهَا رُكُوْعَانِ

بِسْمِ اللّٰهِ الرَّحْمٰنِ الرَّحِیْمِ

نٓ وَ الْقَلَمِ وَ مَا یَسْطُرُوْنَ ﴿۱﴾ لا مَاۤ اَنْتَ بِنِعْمَةِ رَبِّكَ
بِمَجْنُوْنٍ ﴿۲﴾ ج وَ اِنَّ لَكَ لَاَجْرًا غَیْرَ مَمْنُوْنٍ ﴿۳﴾ ج وَ اِنَّكَ
لَعَلٰی خُلُقٍ عَظِیْمٍ ﴿۴﴾ فَسَتُبْصِرُ وَ یُبْصِرُوْنَ ﴿۵﴾ لا بِاَیِّكُمُ الْمَفْتُوْنُ ﴿۶﴾

اِنَّ رَبَّكَ هُوَ اَعْلَمُ بِمَنْ ضَلَّ عَنْ سَبِيْلِهٖ ۪ وَهُوَ اَعْلَمُ
بِالْمُهْتَدِيْنَ ۷ فَلَا تُطِعِ الْمُكَذِّبِيْنَ ۸ وَدُّوْا لَوْ تُدْهِنُ
فَيُدْهِنُوْنَ ۹ وَلَا تُطِعْ كُلَّ حَلَّافٍ مَّهِيْنٍ ۱۰ هَمَّازٍ مَّشَّآءٍۢ
بِنَمِيْمٍ ۱۱ مَّنَّاعٍ لِّلْخَيْرِ مُعْتَدٍ اَثِيْمٍ ۱۲ عُتُلٍّۭ بَعْدَ ذٰلِكَ زَنِيْمٍ ۱۳
اَنْ كَانَ ذَا مَالٍ وَّبَنِيْنَ ۱۴ اِذَا تُتْلٰى عَلَيْهِ اٰيٰتُنَا قَالَ
اَسَاطِيْرُ الْاَوَّلِيْنَ ۱۵ سَنَسِمُهٗ عَلَى الْخُرْطُوْمِ ۱۶ اِنَّا بَلَوْنٰهُمْ كَمَا
بَلَوْنَآ اَصْحٰبَ الْجَنَّةِ ۚ اِذْ اَقْسَمُوْا لَيَصْرِمُنَّهَا مُصْبِحِيْنَ ۱۷ وَلَا
يَسْتَثْنُوْنَ ۱۸ فَطَافَ عَلَيْهَا طَآئِفٌ مِّنْ رَّبِّكَ وَهُمْ نَآئِمُوْنَ ۱۹
فَاَصْبَحَتْ كَالصَّرِيْمِ ۲۰ فَتَنَادَوْا مُصْبِحِيْنَ ۲۱ اَنِ اغْدُوْا عَلٰى
حَرْثِكُمْ اِنْ كُنْتُمْ صٰرِمِيْنَ ۲۲ فَانْطَلَقُوْا وَهُمْ يَتَخَافَتُوْنَ ۲۳
اَنْ لَّا يَدْخُلَنَّهَا الْيَوْمَ عَلَيْكُمْ مِّسْكِيْنٌ ۲۴ وَّغَدَوْا عَلٰى حَرْدٍ
قٰدِرِيْنَ ۲۵ فَلَمَّا رَاَوْهَا قَالُوْٓا اِنَّا لَضَآلُّوْنَ ۲۶ بَلْ نَحْنُ
مَحْرُوْمُوْنَ ۲۷ قَالَ اَوْسَطُهُمْ اَلَمْ اَقُلْ لَّكُمْ لَوْلَا تُسَبِّحُوْنَ ۲۸
قَالُوْا سُبْحٰنَ رَبِّنَآ اِنَّا كُنَّا ظٰلِمِيْنَ ۲۹ فَاَقْبَلَ بَعْضُهُمْ عَلٰى
بَعْضٍ يَّتَلَاوَمُوْنَ ۳۰ قَالُوْا يٰوَيْلَنَآ اِنَّا كُنَّا طٰغِيْنَ ۳۱

عَسٰى رَبُّنَاۤ اَنْ يُّبْدِلَنَا خَيْرًا مِّنْهَاۤ اِنَّاۤ اِلٰى رَبِّنَا رٰغِبُوْنَ ﴿٣٢﴾
كَذٰلِكَ الْعَذَابُ ؕ وَلَعَذَابُ الْاٰخِرَةِ اَكْبَرُ ۘ لَوْ كَانُوْا
يَعْلَمُوْنَ ﴿٣٣﴾ اِنَّ لِلْمُتَّقِيْنَ عِنْدَ رَبِّهِمْ جَنّٰتِ النَّعِيْمِ ﴿٣٤﴾
اَفَنَجْعَلُ الْمُسْلِمِيْنَ كَالْمُجْرِمِيْنَ ﴿٣٥﴾ ؕ مَا لَكُمْ كَيْفَ تَحْكُمُوْنَ ﴿٣٦﴾ ۚ
اَمْ لَكُمْ كِتٰبٌ فِيْهِ تَدْرُسُوْنَ ﴿٣٧﴾ ۙ اِنَّ لَكُمْ فِيْهِ لَمَا تَخَيَّرُوْنَ ﴿٣٨﴾ ۚ
اَمْ لَكُمْ اَيْمَانٌ عَلَيْنَا بَالِغَةٌ اِلٰى يَوْمِ الْقِيٰمَةِ ۙ اِنَّ لَكُمْ
لَمَا تَحْكُمُوْنَ ﴿٣٩﴾ ۚ سَلْهُمْ اَيُّهُمْ بِذٰلِكَ زَعِيْمٌ ﴿٤٠﴾ ۚ اَمْ لَهُمْ شُرَكَآءُ ۚ
فَلْيَاْتُوْا بِشُرَكَآئِهِمْ اِنْ كَانُوْا صٰدِقِيْنَ ﴿٤١﴾ يَوْمَ يُكْشَفُ
عَنْ سَاقٍ وَّيُدْعَوْنَ اِلَى السُّجُوْدِ فَلَا يَسْتَطِيْعُوْنَ ﴿٤٢﴾ ۙ
خَاشِعَةً اَبْصَارُهُمْ تَرْهَقُهُمْ ذِلَّةٌ ؕ وَقَدْ كَانُوْا يُدْعَوْنَ
اِلَى السُّجُوْدِ وَهُمْ سٰلِمُوْنَ ﴿٤٣﴾ فَذَرْنِيْ وَمَنْ يُّكَذِّبُ بِهٰذَا
الْحَدِيْثِ ؕ سَنَسْتَدْرِجُهُمْ مِّنْ حَيْثُ لَا يَعْلَمُوْنَ ﴿٤٤﴾ ۙ وَاُمْلِيْ
لَهُمْ ؕ اِنَّ كَيْدِيْ مَتِيْنٌ ﴿٤٥﴾ اَمْ تَسْـَٔلُهُمْ اَجْرًا فَهُمْ مِّنْ مَّغْرَمٍ
مُّثْقَلُوْنَ ﴿٤٦﴾ ۚ اَمْ عِنْدَهُمُ الْغَيْبُ فَهُمْ يَكْتُبُوْنَ ﴿٤٧﴾ فَاصْبِرْ لِحُكْمِ
رَبِّكَ وَلَا تَكُنْ كَصَاحِبِ الْحُوْتِ ۘ اِذْ نَادٰى وَهُوَ مَكْظُوْمٌ ﴿٤٨﴾ ؕ

وقف لازم
ع ٥ – عند المتقدمين ١٢
وقف لازم

لَوْلَآ اَنْ تَدٰرَكَهٗ نِعْمَةٌ مِّنْ رَّبِّهٖ لَنُبِذَ بِالْعَرَآءِ وَهُوَ مَذْمُوْمٌ ﴿٤٩﴾
فَاجْتَبٰهُ رَبُّهٗ فَجَعَلَهٗ مِنَ الصّٰلِحِيْنَ ﴿٥٠﴾ وَاِنْ يَّكَادُ الَّذِيْنَ
كَفَرُوْا لَيُزْلِقُوْنَكَ بِاَبْصَارِهِمْ لَمَّا سَمِعُوا الذِّكْرَ وَيَقُوْلُوْنَ اِنَّهٗ
لَمَجْنُوْنٌ ﴿٥١﴾ وَمَا هُوَ اِلَّا ذِكْرٌ لِّلْعٰلَمِيْنَ ﴿٥٢﴾ وقف لازم ع ١٩

سُوْرَةُ الْحَآقَّةِ مَكِّيَّةٌ وَّهِيَ اِثْنَتَانِ وَّخَمْسُوْنَ اٰيَةً وَّفِيْهَا رُكُوْعَانِ

بِسْمِ اللّٰهِ الرَّحْمٰنِ الرَّحِيْمِ

اَلْحَآقَّةُ ﴿١﴾ مَا الْحَآقَّةُ ﴿٢﴾ وَمَآ اَدْرٰىكَ مَا الْحَآقَّةُ ﴿٣﴾
كَذَّبَتْ ثَمُوْدُ وَعَادٌۢ بِالْقَارِعَةِ ﴿٤﴾ فَاَمَّا ثَمُوْدُ فَاُهْلِكُوْا
بِالطَّاغِيَةِ ﴿٥﴾ وَاَمَّا عَادٌ فَاُهْلِكُوْا بِرِيْحٍ صَرْصَرٍ عَاتِيَةٍ ﴿٦﴾
سَخَّرَهَا عَلَيْهِمْ سَبْعَ لَيَالٍ وَّثَمٰنِيَةَ اَيَّامٍ حُسُوْمًا
فَتَرَى الْقَوْمَ فِيْهَا صَرْعٰى كَاَنَّهُمْ اَعْجَازُ نَخْلٍ خَاوِيَةٍ ﴿٧﴾
فَهَلْ تَرٰى لَهُمْ مِّنْۢ بَاقِيَةٍ ﴿٨﴾ وَجَآءَ فِرْعَوْنُ وَمَنْ قَبْلَهٗ
وَالْمُؤْتَفِكٰتُ بِالْخَاطِئَةِ ﴿٩﴾ فَعَصَوْا رَسُوْلَ رَبِّهِمْ
فَاَخَذَهُمْ اَخْذَةً رَّابِيَةً ﴿١٠﴾ اِنَّا لَمَّا طَغَا الْمَآءُ حَمَلْنٰكُمْ
فِى الْجَارِيَةِ ﴿١١﴾ لِنَجْعَلَهَا لَكُمْ تَذْكِرَةً وَّتَعِيَهَآ اُذُنٌ وَّاعِيَةٌ ﴿١٢﴾

فَاِذَا نُفِخَ فِی الصُّوْرِ نَفْخَةٌ وَّاحِدَةٌ ۙ﴿۱۳﴾ وَّحُمِلَتِ الْاَرْضُ وَ
الْجِبَالُ فَدُكَّتَا دَكَّةً وَّاحِدَةً ۙ﴿۱۴﴾ فَیَوْمَئِذٍ وَّقَعَتِ الْوَاقِعَةُ ۙ﴿۱۵﴾
وَانْشَقَّتِ السَّمَآءُ فَهِیَ یَوْمَئِذٍ وَّاهِیَةٌ ۙ﴿۱۶﴾ وَّالْمَلَكُ عَلٰۤی اَرْجَآئِهَا ؕ
وَیَحْمِلُ عَرْشَ رَبِّكَ فَوْقَهُمْ یَوْمَئِذٍ ثَمٰنِیَةٌ ؕ﴿۱۷﴾ یَوْمَئِذٍ
تُعْرَضُوْنَ لَا تَخْفٰی مِنْكُمْ خَافِیَةٌ ﴿۱۸﴾ فَاَمَّا مَنْ اُوْتِیَ
كِتٰبَهٗ بِیَمِیْنِهٖ ۙ فَیَقُوْلُ هَآؤُمُ اقْرَءُوْا كِتٰبِیَهْ ۚ﴿۱۹﴾ اِنِّیْ
ظَنَنْتُ اَنِّیْ مُلٰقٍ حِسَابِیَهْ ۚ﴿۲۰﴾ فَهُوَ فِیْ عِیْشَةٍ رَّاضِیَةٍ ۙ﴿۲۱﴾
فِیْ جَنَّةٍ عَالِیَةٍ ۙ﴿۲۲﴾ قُطُوْفُهَا دَانِیَةٌ ﴿۲۳﴾ كُلُوْا وَاشْرَبُوْا
هَنِیْٓـئًۢا بِمَاۤ اَسْلَفْتُمْ فِی الْاَیَّامِ الْخَالِیَةِ ﴿۲۴﴾ وَاَمَّا مَنْ
اُوْتِیَ كِتٰبَهٗ بِشِمَالِهٖ ۙ فَیَقُوْلُ یٰلَیْتَنِیْ لَمْ اُوْتَ كِتٰبِیَهْ ۚ﴿۲۵﴾
وَلَمْ اَدْرِ مَا حِسَابِیَهْ ۚ﴿۲۶﴾ یٰلَیْتَهَا كَانَتِ الْقَاضِیَةَ ۚ﴿۲۷﴾ مَاۤ
اَغْنٰی عَنِّیْ مَالِیَهْ ۚ﴿۲۸﴾ هَلَكَ عَنِّیْ سُلْطٰنِیَهْ ۚ﴿۲۹﴾ خُذُوْهُ
فَغُلُّوْهُ ۙ﴿۳۰﴾ ثُمَّ الْجَحِیْمَ صَلُّوْهُ ۙ﴿۳۱﴾ ثُمَّ فِیْ سِلْسِلَةٍ ذَرْعُهَا
سَبْعُوْنَ ذِرَاعًا فَاسْلُكُوْهُ ؕ﴿۳۲﴾ اِنَّهٗ كَانَ لَا یُؤْمِنُ
بِاللّٰهِ الْعَظِیْمِ ۙ﴿۳۳﴾ وَلَا یَحُضُّ عَلٰی طَعَامِ الْمِسْكِیْنِ ؕ﴿۳۴﴾

فَلَيْسَ لَهُ الْيَوْمَ هٰهُنَا حَمِيْمٌ ﴿۳۵﴾ وَّلَا طَعَامٌ اِلَّا مِنْ

غِسْلِيْنٍ ﴿۳۶﴾ لَّا يَاْكُلُهٗۤ اِلَّا الْخٰطِئُوْنَ ﴿۳۷﴾ فَلَاۤ اُقْسِمُ بِمَا ع ۲ ۳ ۵

تُبْصِرُوْنَ ﴿۳۸﴾ وَمَا لَا تُبْصِرُوْنَ ﴿۳۹﴾ اِنَّهٗ لَقَوْلُ رَسُوْلٍ

كَرِيْمٍ ﴿۴۰﴾ وَّمَا هُوَ بِقَوْلِ شَاعِرٍ ؕ قَلِيْلًا مَّا تُؤْمِنُوْنَ ﴿۴۱﴾

وَلَا بِقَوْلِ كَاهِنٍ ؕ قَلِيْلًا مَّا تَذَكَّرُوْنَ ﴿۴۲﴾ تَنْزِيْلٌ مِّنْ

رَّبِّ الْعٰلَمِيْنَ ﴿۴۳﴾ وَلَوْ تَقَوَّلَ عَلَيْنَا بَعْضَ الْاَقَاوِيْلِ ﴿۴۴﴾

لَاَخَذْنَا مِنْهُ بِالْيَمِيْنِ ﴿۴۵﴾ ثُمَّ لَقَطَعْنَا مِنْهُ الْوَتِيْنَ ﴿۴۶﴾ فَمَا

مِنْكُمْ مِّنْ اَحَدٍ عَنْهُ حٰجِزِيْنَ ﴿۴۷﴾ وَاِنَّهٗ لَتَذْكِرَةٌ لِّلْمُتَّقِيْنَ ﴿۴۸﴾

وَاِنَّا لَنَعْلَمُ اَنَّ مِنْكُمْ مُّكَذِّبِيْنَ ﴿۴۹﴾ وَاِنَّهٗ لَحَسْرَةٌ عَلَى الْكٰفِرِيْنَ ﴿۵۰﴾

وَاِنَّهٗ لَحَقُّ الْيَقِيْنِ ﴿۵۱﴾ فَسَبِّحْ بِاسْمِ رَبِّكَ الْعَظِيْمِ ﴿۵۲﴾ ع ۲ ۱۵ ۶

سُوْرَةُ الْمَعَارِجِ مَكِّيَّةٌ ۷۹ وَهِيَ اَرْبَعٌ وَّاَرْبَعُوْنَ اٰيَةً وَّفِيْهَا رُكُوْعَانِ ۲

بِسْمِ اللّٰهِ الرَّحْمٰنِ الرَّحِيْمِ

سَاَلَ سَآئِلٌۢ بِعَذَابٍ وَّاقِعٍ ﴿۱﴾ لِّلْكٰفِرِيْنَ لَيْسَ

لَهٗ دَافِعٌ ﴿۲﴾ مِّنَ اللّٰهِ ذِی الْمَعَارِجِ ﴿۳﴾ تَعْرُجُ الْمَلٰٓئِكَةُ وَ

الرُّوْحُ اِلَيْهِ فِیْ يَوْمٍ كَانَ مِقْدَارُهٗ خَمْسِيْنَ اَلْفَ سَنَةٍ ﴿۴﴾

فَاصْبِرْ صَبْرًا جَمِيلًا ﴿٥﴾ إِنَّهُمْ يَرَوْنَهُ بَعِيدًا ﴿٦﴾ وَنَرَاهُ
قَرِيبًا ﴿٧﴾ يَوْمَ تَكُونُ السَّمَاءُ كَالْمُهْلِ ﴿٨﴾ وَتَكُونُ الْجِبَالُ
كَالْعِهْنِ ﴿٩﴾ وَلَا يَسْأَلُ حَمِيمٌ حَمِيمًا ﴿١٠﴾ يُبَصَّرُونَهُمْ يَوَدُّ
الْمُجْرِمُ لَوْ يَفْتَدِي مِنْ عَذَابِ يَوْمِئِذٍ بِبَنِيهِ ﴿١١﴾ وَ
صَاحِبَتِهِ وَأَخِيهِ ﴿١٢﴾ وَفَصِيلَتِهِ الَّتِي تُؤْوِيهِ ﴿١٣﴾ وَمَنْ فِي
الْأَرْضِ جَمِيعًا ثُمَّ يُنْجِيهِ ﴿١٤﴾ كَلَّا إِنَّهَا لَظَىٰ ﴿١٥﴾ نَزَّاعَةً
لِلشَّوَىٰ ﴿١٦﴾ تَدْعُو مَنْ أَدْبَرَ وَتَوَلَّىٰ ﴿١٧﴾ وَجَمَعَ فَأَوْعَىٰ ﴿١٨﴾ إِنَّ
الْإِنْسَانَ خُلِقَ هَلُوعًا ﴿١٩﴾ إِذَا مَسَّهُ الشَّرُّ جَزُوعًا ﴿٢٠﴾ وَإِذَا مَسَّهُ
الْخَيْرُ مَنُوعًا ﴿٢١﴾ إِلَّا الْمُصَلِّينَ ﴿٢٢﴾ الَّذِينَ هُمْ عَلَىٰ صَلَاتِهِمْ
دَائِمُونَ ﴿٢٣﴾ وَالَّذِينَ فِي أَمْوَالِهِمْ حَقٌّ مَعْلُومٌ ﴿٢٤﴾
لِلسَّائِلِ وَالْمَحْرُومِ ﴿٢٥﴾ وَالَّذِينَ يُصَدِّقُونَ بِيَوْمِ الدِّينِ ﴿٢٦﴾
وَالَّذِينَ هُمْ مِنْ عَذَابِ رَبِّهِمْ مُشْفِقُونَ ﴿٢٧﴾ إِنَّ عَذَابَ
رَبِّهِمْ غَيْرُ مَأْمُونٍ ﴿٢٨﴾ وَالَّذِينَ هُمْ لِفُرُوجِهِمْ حَافِظُونَ ﴿٢٩﴾
إِلَّا عَلَىٰ أَزْوَاجِهِمْ أَوْ مَا مَلَكَتْ أَيْمَانُهُمْ فَإِنَّهُمْ غَيْرُ
مَلُومِينَ ﴿٣٠﴾ فَمَنِ ابْتَغَىٰ وَرَاءَ ذَٰلِكَ فَأُولَٰئِكَ هُمُ الْعَادُونَ ﴿٣١﴾

وَالَّذِيْنَ هُمْ لِاَمٰنٰتِهِمْ وَعَهْدِهِمْ رٰعُوْنَ ﴿۳۲﴾ وَالَّذِيْنَ هُمْ
بِشَهٰدٰتِهِمْ قَآئِمُوْنَ ﴿۳۳﴾ وَالَّذِيْنَ هُمْ عَلٰى صَلَاتِهِمْ
يُحَافِظُوْنَ ﴿۳۴﴾ اُولٰٓئِكَ فِيْ جَنّٰتٍ مُّكْرَمُوْنَ ﴿۳۵﴾ فَمَالِ الَّذِيْنَ ع ۱ ۵ ۷
كَفَرُوْا قِبَلَكَ مُهْطِعِيْنَ ﴿۳۶﴾ عَنِ الْيَمِيْنِ وَعَنِ الشِّمَالِ
عِزِيْنَ ﴿۳۷﴾ اَيَطْمَعُ كُلُّ امْرِئٍ مِّنْهُمْ اَنْ يُّدْخَلَ جَنَّةَ
نَعِيْمٍ ﴿۳۸﴾ كَلَّا ؕ اِنَّا خَلَقْنٰهُمْ مِّمَّا يَعْلَمُوْنَ ﴿۳۹﴾ فَلَآ اُقْسِمُ
بِرَبِّ الْمَشٰرِقِ وَالْمَغٰرِبِ اِنَّا لَقٰدِرُوْنَ ﴿۴۰﴾ عَلٰٓى اَنْ نُّبَدِّلَ
خَيْرًا مِّنْهُمْ ۙ وَمَا نَحْنُ بِمَسْبُوْقِيْنَ ﴿۴۱﴾ فَذَرْهُمْ يَخُوْضُوْا
وَيَلْعَبُوْا حَتّٰى يُلٰقُوْا يَوْمَهُمُ الَّذِيْ يُوْعَدُوْنَ ﴿۴۲﴾ يَوْمَ يَخْرُجُوْنَ
مِنَ الْاَجْدَاثِ سِرَاعًا كَاَنَّهُمْ اِلٰى نُصُبٍ يُّوْفِضُوْنَ ﴿۴۳﴾ خَاشِعَةً
اَبْصَارُهُمْ تَرْهَقُهُمْ ذِلَّةٌ ؕ ذٰلِكَ الْيَوْمُ الَّذِيْ كَانُوْا يُوْعَدُوْنَ ﴿۴۴﴾ ع ۲ ۹ ۸

سُوْرَةُ نُوْحٍ مَّكِّيَّةٌ وَّهِيَ ثَمَانٌ وَّعِشْرُوْنَ اٰيَةً وَّفِيْهَا رُكُوْعَانِ

بِسْمِ اللّٰهِ الرَّحْمٰنِ الرَّحِيْمِ ○

اِنَّآ اَرْسَلْنَا نُوْحًا اِلٰى قَوْمِهٖٓ اَنْ اَنْذِرْ قَوْمَكَ مِنْ قَبْلِ اَنْ
يَّاْتِيَهُمْ عَذَابٌ اَلِيْمٌ ﴿۱﴾ قَالَ يٰقَوْمِ اِنِّيْ لَكُمْ نَذِيْرٌ مُّبِيْنٌ ﴿۲﴾

اَنِ اعْبُدُوا اللّٰهَ وَاتَّقُوْهُ وَاَطِيْعُوْنِ ﴿٣﴾ يَغْفِرْ لَكُمْ مِّنْ

ذُنُوْبِكُمْ وَيُؤَخِّرْكُمْ اِلٰٓى اَجَلٍ مُّسَمًّى ؕ اِنَّ اَجَلَ اللّٰهِ

اِذَا جَآءَ لَا يُؤَخَّرُ ۘ لَوْ كُنْتُمْ تَعْلَمُوْنَ ﴿٤﴾ قَالَ رَبِّ اِنِّىْ

وقف لازم

دَعَوْتُ قَوْمِىْ لَيْلًا وَّنَهَارًا ۙ﴿٥﴾ فَلَمْ يَزِدْهُمْ دُعَآءِىْٓ اِلَّا

فِرَارًا ﴿٦﴾ وَاِنِّىْ كُلَّمَا دَعَوْتُهُمْ لِتَغْفِرَ لَهُمْ جَعَلُوْٓا اَصَابِعَهُمْ

فِىْٓ اٰذَانِهِمْ وَاسْتَغْشَوْا ثِيَابَهُمْ وَاَصَرُّوْا وَاسْتَكْبَرُوا

اسْتِكْبَارًا ﴿٧﴾ ثُمَّ اِنِّىْ دَعَوْتُهُمْ جِهَارًا ۙ﴿٨﴾ ثُمَّ اِنِّىْٓ اَعْلَنْتُ

لَهُمْ وَاَسْرَرْتُ لَهُمْ اِسْرَارًا ۙ﴿٩﴾ فَقُلْتُ اسْتَغْفِرُوْا رَبَّكُمْ ۗ

اِنَّهٗ كَانَ غَفَّارًا ﴿١٠﴾ يُّرْسِلِ السَّمَآءَ عَلَيْكُمْ مِّدْرَارًا ﴿١١﴾

وَّيُمْدِدْكُمْ بِاَمْوَالٍ وَّبَنِيْنَ وَيَجْعَلْ لَّكُمْ جَنّٰتٍ

وَّيَجْعَلْ لَّكُمْ اَنْهٰرًا ﴿١٢﴾ مَا لَكُمْ لَا تَرْجُوْنَ لِلّٰهِ وَقَارًا ﴿١٣﴾

وَقَدْ خَلَقَكُمْ اَطْوَارًا ﴿١٤﴾ اَلَمْ تَرَوْا كَيْفَ خَلَقَ اللّٰهُ

سَبْعَ سَمٰوٰتٍ طِبَاقًا ﴿١٥﴾ وَّجَعَلَ الْقَمَرَ فِيْهِنَّ نُوْرًا

وَّجَعَلَ الشَّمْسَ سِرَاجًا ﴿١٦﴾ وَاللّٰهُ اَنْۢبَتَكُمْ مِّنَ

الْاَرْضِ نَبَاتًا ﴿١٧﴾ ثُمَّ يُعِيْدُكُمْ فِيْهَا وَيُخْرِجُكُمْ اِخْرَاجًا ﴿١٨﴾

وَاللّٰهُ جَعَلَ لَكُمُ الْاَرْضَ بِسَاطًا ۙ﴿١٩﴾ لِّتَسْلُكُوْا مِنْهَا سُبُلًا
فِجَاجًا ۧ﴿٢٠﴾ قَالَ نُوْحٌ رَّبِّ اِنَّهُمْ عَصَوْنِيْ وَاتَّبَعُوْا مَنْ لَّمْ ع ٢ / ١٩
يَزِدْهُ مَالُهٗ وَوَلَدُهٗۤ اِلَّا خَسَارًا ۚ﴿٢١﴾ وَمَكَرُوْا مَكْرًا كُبَّارًا ۚ﴿٢٢﴾ وَ
قَالُوْا لَا تَذَرُنَّ اٰلِهَتَكُمْ وَلَا تَذَرُنَّ وَدًّا وَّلَا سُوَاعًا ۙ۬ وَّ
لَا يَغُوْثَ وَيَعُوْقَ وَنَسْرًا ۚ﴿٢٣﴾ وَقَدْ اَضَلُّوْا كَثِيْرًا ۚ۬ وَلَا
تَزِدِ الظّٰلِمِيْنَ اِلَّا ضَلٰلًا ﴿٢٤﴾ مِمَّا خَطِيْٓــٰٔتِهِمْ اُغْرِقُوْا فَاُدْخِلُوْا
نَارًا ۬ۙ فَلَمْ يَجِدُوْا لَهُمْ مِّنْ دُوْنِ اللّٰهِ اَنْصَارًا ﴿٢٥﴾ وَ
قَالَ نُوْحٌ رَّبِّ لَا تَذَرْ عَلَى الْاَرْضِ مِنَ الْكٰفِرِيْنَ دَيَّارًا ﴿٢٦﴾
اِنَّكَ اِنْ تَذَرْهُمْ يُضِلُّوْا عِبَادَكَ وَلَا يَلِدُوْۤا اِلَّا فَاجِرًا
كَفَّارًا ﴿٢٧﴾ رَبِّ اغْفِرْ لِيْ وَلِوَالِدَيَّ وَلِمَنْ دَخَلَ بَيْتِيَ
مُؤْمِنًا وَّلِلْمُؤْمِنِيْنَ وَالْمُؤْمِنٰتِ ؕ وَلَا تَزِدِ الظّٰلِمِيْنَ
اِلَّا تَبَارًا ۧ﴿٢٨﴾ النصف ع ٢ / ٢٨ / ١٠

سُوْرَةُ الْجِنِّ مَكِّيَّةٌ وَّهِيَ ثَمَانٌ وَّعِشْرُوْنَ اٰيَةً وَّفِيْهَا رُكُوْعَانِ

بِسْمِ اللّٰهِ الرَّحْمٰنِ الرَّحِيْمِ ۝

قُلْ اُوْحِيَ اِلَيَّ اَنَّهُ اسْتَمَعَ نَفَرٌ مِّنَ الْجِنِّ فَقَالُوْۤا اِنَّا سَمِعْنَا قُرْاٰنًا عَجَبًا ۙ﴿١﴾

يَّهْدِيْۤ اِلَى الرُّشْدِ فَاٰمَنَّا بِهٖ ؕ وَلَنْ نُّشْرِكَ بِرَبِّنَاۤ اَحَدًا ۙ۝۲
وَّاَنَّهٗ تَعٰلٰى جَدُّ رَبِّنَا مَا اتَّخَذَ صَاحِبَةً وَّلَا وَلَدًا ۙ۝۳ وَّ
اَنَّهٗ كَانَ يَقُوْلُ سَفِيْهُنَا عَلَى اللّٰهِ شَطَطًا ۙ۝۴ وَّاَنَّا ظَنَنَّاۤ
اَنْ لَّنْ تَقُوْلَ الْاِنْسُ وَالْجِنُّ عَلَى اللّٰهِ كَذِبًا ۙ۝۵ وَّاَنَّهٗ كَانَ
رِجَالٌ مِّنَ الْاِنْسِ يَعُوْذُوْنَ بِرِجَالٍ مِّنَ الْجِنِّ فَزَادُوْهُمْ
رَهَقًا ۙ۝۶ وَّاَنَّهُمْ ظَنُّوْا كَمَا ظَنَنْتُمْ اَنْ لَّنْ يَّبْعَثَ اللّٰهُ اَحَدًا ۙ۝۷
وَّاَنَّا لَمَسْنَا السَّمَآءَ فَوَجَدْنٰهَا مُلِئَتْ حَرَسًا شَدِيْدًا
وَّشُهُبًا ۙ۝۸ وَّاَنَّا كُنَّا نَقْعُدُ مِنْهَا مَقَاعِدَ لِلسَّمْعِ ؕ فَمَنْ
يَّسْتَمِعِ الْاٰنَ يَجِدْ لَهٗ شِهَابًا رَّصَدًا ۙ۝۹ وَّاَنَّا لَا نَدْرِيْۤ
اَشَرٌّ اُرِيْدَ بِمَنْ فِي الْاَرْضِ اَمْ اَرَادَ بِهِمْ رَبُّهُمْ
رَشَدًا ۙ۝۱۰ وَّاَنَّا مِنَّا الصّٰلِحُوْنَ وَمِنَّا دُوْنَ ذٰلِكَ ؕ كُنَّا
طَرَآئِقَ قِدَدًا ۙ۝۱۱ وَّاَنَّا ظَنَنَّاۤ اَنْ لَّنْ نُّعْجِزَ اللّٰهَ فِي الْاَرْضِ
وَلَنْ نُّعْجِزَهٗ هَرَبًا ۙ۝۱۲ وَّاَنَّا لَمَّا سَمِعْنَا الْهُدٰۤى اٰمَنَّا بِهٖ ؕ
فَمَنْ يُّؤْمِنْ بِرَبِّهٖ فَلَا يَخَافُ بَخْسًا وَّلَا رَهَقًا ۙ۝۱۳ وَّاَنَّا مِنَّا
الْمُسْلِمُوْنَ وَمِنَّا الْقٰسِطُوْنَ ؕ فَمَنْ اَسْلَمَ فَاُولٰٓئِكَ تَحَرَّوْا رَشَدًا ۝۱۴

وَاَمَّا الْقٰسِطُوْنَ فَكَانُوْا لِجَهَنَّمَ حَطَبًا ﴿۱۵﴾ وَّاَنْ لَّوِ اسْتَقَامُوْا
عَلَى الطَّرِيْقَةِ لَاَسْقَيْنٰهُمْ مَّآءً غَدَقًا ﴿۱۶﴾ لِّنَفْتِنَهُمْ فِيْهِ ؕ
وَمَنْ يُّعْرِضْ عَنْ ذِكْرِ رَبِّهٖ يَسْلُكْهُ عَذَابًا صَعَدًا ﴿۱۷﴾
وَّاَنَّ الْمَسٰجِدَ لِلّٰهِ فَلَا تَدْعُوْا مَعَ اللّٰهِ اَحَدًا ﴿۱۸﴾ وَّاَنَّهٗ
لَمَّا قَامَ عَبْدُ اللّٰهِ يَدْعُوْهُ كَادُوْا يَكُوْنُوْنَ عَلَيْهِ لِبَدًا ﴿۱۹﴾ ع ۱ ۱۹ ۱۱
قُلْ اِنَّمَاۤ اَدْعُوْا رَبِّيْ وَلَاۤ اُشْرِكُ بِهٖۤ اَحَدًا ﴿۲۰﴾ قُلْ اِنِّيْ لَاۤ
اَمْلِكُ لَكُمْ ضَرًّا وَّلَا رَشَدًا ﴿۲۱﴾ قُلْ اِنِّيْ لَنْ يُّجِيْرَنِيْ مِنَ
اللّٰهِ اَحَدٌ ۙ وَّلَنْ اَجِدَ مِنْ دُوْنِهٖ مُلْتَحَدًا ﴿۲۲﴾ اِلَّا بَلٰغًا
مِّنَ اللّٰهِ وَرِسٰلٰتِهٖ ؕ وَمَنْ يَّعْصِ اللّٰهَ وَرَسُوْلَهٗ فَاِنَّ
لَهٗ نَارَ جَهَنَّمَ خٰلِدِيْنَ فِيْهَاۤ اَبَدًا ﴿۲۳﴾ حَتّٰۤى اِذَا رَاَوْا مَا
يُوْعَدُوْنَ فَسَيَعْلَمُوْنَ مَنْ اَضْعَفُ نَاصِرًا وَّاَقَلُّ عَدَدًا ﴿۲۴﴾
قُلْ اِنْ اَدْرِيْۤ اَقَرِيْبٌ مَّا تُوْعَدُوْنَ اَمْ يَجْعَلُ
لَهٗ رَبِّيْۤ اَمَدًا ﴿۲۵﴾ عٰلِمُ الْغَيْبِ فَلَا يُظْهِرُ عَلٰى غَيْبِهٖۤ
اَحَدًا ﴿۲۶﴾ اِلَّا مَنِ ارْتَضٰى مِنْ رَّسُوْلٍ فَاِنَّهٗ
يَسْلُكُ مِنْ بَيْنِ يَدَيْهِ وَمِنْ خَلْفِهٖ رَصَدًا ﴿۲۷﴾

ع ٢ ٩ ١٢

لِّيَعْلَمَ اَنْ قَدْ اَبْلَغُوْا رِسٰلٰتِ رَبِّهِمْ وَ اَحَاطَ بِمَا لَدَيْهِمْ

وَ اَحْصٰى كُلَّ شَیْءٍ عَدَدًا ﴿٢٨﴾ ع

سُوْرَةُ الْمُزَّمِّلِ مَكِّيَّةٌ وَّ هِيَ عِشْرُوْنَ اٰيَةً وَّ فِيْهَا رُكُوْعَانِ

بِسْمِ اللّٰهِ الرَّحْمٰنِ الرَّحِيْمِ

يٰۤاَيُّهَا الْمُزَّمِّلُ ﴿١﴾ قُمِ الَّيْلَ اِلَّا قَلِيْلًا ﴿٢﴾ نِّصْفَهٗۤ اَوِ انْقُصْ

مِنْهُ قَلِيْلًا ﴿٣﴾ اَوْ زِدْ عَلَيْهِ وَ رَتِّلِ الْقُرْاٰنَ تَرْتِيْلًا ﴿٤﴾ اِنَّا

سَنُلْقِيْ عَلَيْكَ قَوْلًا ثَقِيْلًا ﴿٥﴾ اِنَّ نَاشِئَةَ الَّيْلِ هِيَ

اَشَدُّ وَطْاً وَّ اَقْوَمُ قِيْلًا ﴿٦﴾ اِنَّ لَكَ فِي النَّهَارِ سَبْحًا

طَوِيْلًا ﴿٧﴾ وَ اذْكُرِ اسْمَ رَبِّكَ وَ تَبَتَّلْ اِلَيْهِ تَبْتِيْلًا ﴿٨﴾

رَبُّ الْمَشْرِقِ وَ الْمَغْرِبِ لَاۤ اِلٰهَ اِلَّا هُوَ فَاتَّخِذْهُ وَكِيْلًا ﴿٩﴾

وَ اصْبِرْ عَلٰى مَا يَقُوْلُوْنَ وَ اهْجُرْهُمْ هَجْرًا جَمِيْلًا ﴿١٠﴾ وَ

ذَرْنِيْ وَ الْمُكَذِّبِيْنَ اُولِي النَّعْمَةِ وَ مَهِّلْهُمْ قَلِيْلًا ﴿١١﴾ اِنَّ

لَدَيْنَاۤ اَنْكَالًا وَّ جَحِيْمًا ﴿١٢﴾ وَّ طَعَامًا ذَا غُصَّةٍ وَّ عَذَابًا اَلِيْمًا ﴿١٣﴾ يَوْمَ

تَرْجُفُ الْاَرْضُ وَ الْجِبَالُ وَ كَانَتِ الْجِبَالُ كَثِيْبًا مَّهِيْلًا ﴿١٤﴾ اِنَّاۤ اَرْسَلْنَاۤ

اِلَيْكُمْ رَسُوْلًا ۙ شَاهِدًا عَلَيْكُمْ كَمَاۤ اَرْسَلْنَاۤ اِلٰى فِرْعَوْنَ رَسُوْلًا ﴿١٥﴾

فَعَصٰى فِرْعَوْنُ الرَّسُوْلَ فَاَخَذْنٰهُ اَخْذًا وَّبِيْلًا ﴿١٦﴾
فَكَيْفَ تَتَّقُوْنَ اِنْ كَفَرْتُمْ يَوْمًا يَّجْعَلُ الْوِلْدَانَ
شِيْبَا ﴿١٧﴾ ۖ السَّمَآءُ مُنْفَطِرٌۢ بِهٖ ؕ كَانَ وَعْدُهٗ مَفْعُوْلًا ﴿١٨﴾ اِنَّ
هٰذِهٖ تَذْكِرَةٌ ۚ فَمَنْ شَآءَ اتَّخَذَ اِلٰى رَبِّهٖ سَبِيْلًا ﴿١٩﴾ ع ١ ١٩ ١٣
اِنَّ رَبَّكَ يَعْلَمُ اَنَّكَ تَقُوْمُ اَدْنٰى مِنْ ثُلُثَيِ الَّيْلِ وَ
نِصْفَهٗ وَثُلُثَهٗ وَطَآئِفَةٌ مِّنَ الَّذِيْنَ مَعَكَ ؕ وَاللّٰهُ
يُقَدِّرُ الَّيْلَ وَالنَّهَارَ ؕ عَلِمَ اَنْ لَّنْ تُحْصُوْهُ فَتَابَ
عَلَيْكُمْ فَاقْرَءُوْا مَا تَيَسَّرَ مِنَ الْقُرْاٰنِ ؕ عَلِمَ اَنْ
سَيَكُوْنُ مِنْكُمْ مَّرْضٰى ۙ وَاٰخَرُوْنَ يَضْرِبُوْنَ فِى الْاَرْضِ
يَبْتَغُوْنَ مِنْ فَضْلِ اللّٰهِ ۙ وَاٰخَرُوْنَ يُقَاتِلُوْنَ فِىْ
سَبِيْلِ اللّٰهِ ۖ فَاقْرَءُوْا مَا تَيَسَّرَ مِنْهُ ۙ وَاَقِيْمُوا الصَّلٰوةَ
وَاٰتُوا الزَّكٰوةَ وَاَقْرِضُوا اللّٰهَ قَرْضًا حَسَنًا ؕ وَمَا تُقَدِّمُوْا
لِاَنْفُسِكُمْ مِّنْ خَيْرٍ تَجِدُوْهُ عِنْدَ اللّٰهِ هُوَ خَيْرًا
وَّاَعْظَمَ اَجْرًا ؕ وَاسْتَغْفِرُوا اللّٰهَ ؕ اِنَّ اللّٰهَ غَفُوْرٌ
رَّحِيْمٌ ﴿٢٠﴾ ع ٢ ١٤

سُوْرَةُ الْمُدَّثِّرِ مَكِّيَّةٌ وَّهِيَ سِتٌّ وَّخَمْسُوْنَ اٰيَةً وَّفِيْهَا رُكُوْعَانِ

بِسْمِ اللّٰهِ الرَّحْمٰنِ الرَّحِيْمِ ○

يٰۤاَيُّهَا الْمُدَّثِّرُ ۙ﴿۱﴾ قُمْ فَاَنْذِرْ ۙ﴿۲﴾ وَرَبَّكَ فَكَبِّرْ ۙ﴿۳﴾ وَثِيَابَكَ
فَطَهِّرْ ۙ﴿۴﴾ وَالرُّجْزَ فَاهْجُرْ ۙ﴿۵﴾ وَلَا تَمْنُنْ تَسْتَكْثِرُ ۙ﴿۶﴾ وَ
لِرَبِّكَ فَاصْبِرْ ؕ﴿۷﴾ فَاِذَا نُقِرَ فِی النَّاقُوْرِ ۙ﴿۸﴾ فَذٰلِكَ يَوْمَئِذٍ
يَّوْمٌ عَسِيْرٌ ۙ﴿۹﴾ عَلَى الْكٰفِرِيْنَ غَيْرُ يَسِيْرٍ ﴿۱۰﴾ ذَرْنِیْ وَمَنْ
خَلَقْتُ وَحِيْدًا ۙ﴿۱۱﴾ وَّجَعَلْتُ لَهٗ مَالًا مَّمْدُوْدًا ۙ﴿۱۲﴾ وَّبَنِيْنَ
شُهُوْدًا ۙ﴿۱۳﴾ وَّمَهَّدْتُّ لَهٗ تَمْهِيْدًا ۙ﴿۱۴﴾ ثُمَّ يَطْمَعُ اَنْ
اَزِيْدَ ۙ﴿۱۵﴾ كَلَّا ؕ اِنَّهٗ كَانَ لِاٰيٰتِنَا عَنِيْدًا ؕ﴿۱۶﴾ سَاُرْهِقُهٗ
صَعُوْدًا ؕ﴿۱۷﴾ اِنَّهٗ فَكَّرَ وَقَدَّرَ ۙ﴿۱۸﴾ فَقُتِلَ كَيْفَ قَدَّرَ ۙ﴿۱۹﴾ ثُمَّ
قُتِلَ كَيْفَ قَدَّرَ ۙ﴿۲۰﴾ ثُمَّ نَظَرَ ۙ﴿۲۱﴾ ثُمَّ عَبَسَ وَبَسَرَ ۙ﴿۲۲﴾
ثُمَّ اَدْبَرَ وَاسْتَكْبَرَ ۙ﴿۲۳﴾ فَقَالَ اِنْ هٰذَاۤ اِلَّا سِحْرٌ
يُّؤْثَرُ ۙ﴿۲۴﴾ اِنْ هٰذَاۤ اِلَّا قَوْلُ الْبَشَرِ ؕ﴿۲۵﴾ سَاُصْلِيْهِ
سَقَرَ ﴿۲۶﴾ وَمَاۤ اَدْرٰىكَ مَا سَقَرُ ؕ﴿۲۷﴾ لَا تُبْقِیْ وَ
لَا تَذَرُ ۚ﴿۲۸﴾ لَوَّاحَةٌ لِّلْبَشَرِ ۚ﴿۲۹﴾ عَلَيْهَا تِسْعَةَ عَشَرَ ؕ﴿۳۰﴾

وَمَا جَعَلْنَآ أَصْحٰبَ النَّارِ إِلَّا مَلٰٓئِكَةً ۙ وَّمَا جَعَلْنَا عِدَّتَهُمْ
إِلَّا فِتْنَةً لِّلَّذِيْنَ كَفَرُوْا ۙ لِيَسْتَيْقِنَ الَّذِيْنَ أُوْتُوا الْكِتٰبَ
وَيَزْدَادَ الَّذِيْنَ اٰمَنُوْٓا إِيْمَانًا وَّلَا يَرْتَابَ الَّذِيْنَ أُوْتُوا
الْكِتٰبَ وَالْمُؤْمِنُوْنَ ۙ وَلِيَقُوْلَ الَّذِيْنَ فِيْ قُلُوْبِهِمْ مَّرَضٌ
وَّالْكٰفِرُوْنَ مَاذَآ أَرَادَ اللّٰهُ بِهٰذَا مَثَلًا ؕ كَذٰلِكَ يُضِلُّ
اللّٰهُ مَنْ يَّشَآءُ وَيَهْدِيْ مَنْ يَّشَآءُ ؕ وَمَا يَعْلَمُ جُنُوْدَ
رَبِّكَ إِلَّا هُوَ ؕ وَمَا هِيَ إِلَّا ذِكْرٰى لِلْبَشَرِ ﴿٣١﴾ كَلَّا وَالْقَمَرِ ﴿٣٢﴾ ۙ ١ ع ١٥
وَالَّيْلِ إِذْ أَدْبَرَ ﴿٣٣﴾ ۙ وَالصُّبْحِ إِذَآ أَسْفَرَ ﴿٣٤﴾ ۙ إِنَّهَا لَإِحْدَى
الْكُبَرِ ﴿٣٥﴾ ۙ نَذِيْرًا لِّلْبَشَرِ ﴿٣٦﴾ ۙ لِمَنْ شَآءَ مِنْكُمْ أَنْ يَّتَقَدَّمَ
أَوْ يَتَأَخَّرَ ﴿٣٧﴾ ؕ كُلُّ نَفْسٍ بِمَا كَسَبَتْ رَهِيْنَةٌ ﴿٣٨﴾ ۙ إِلَّآ أَصْحٰبَ
الْيَمِيْنِ ﴿٣٩﴾ ؕ فِيْ جَنّٰتٍ ۛ يَتَسَآءَلُوْنَ ﴿٤٠﴾ ۙ عَنِ الْمُجْرِمِيْنَ ﴿٤١﴾ ۙ مَا مع ١٦
سَلَكَكُمْ فِيْ سَقَرَ ﴿٤٢﴾ قَالُوْا لَمْ نَكُ مِنَ الْمُصَلِّيْنَ ﴿٤٣﴾ ۙ وَلَمْ
نَكُ نُطْعِمُ الْمِسْكِيْنَ ﴿٤٤﴾ ۙ وَكُنَّا نَخُوْضُ مَعَ الْخَآئِضِيْنَ ﴿٤٥﴾ ۙ وَ عند المتقدمين ١٢
كُنَّا نُكَذِّبُ بِيَوْمِ الدِّيْنِ ﴿٤٦﴾ ۙ حَتّٰٓى أَتٰىنَا الْيَقِيْنُ ﴿٤٧﴾ ؕ فَمَا تَنْفَعُهُمْ
شَفَاعَةُ الشّٰفِعِيْنَ ﴿٤٨﴾ ؕ فَمَا لَهُمْ عَنِ التَّذْكِرَةِ مُعْرِضِيْنَ ﴿٤٩﴾ ۙ

كَاَنَّهُمْ حُمُرٌ مُّسْتَنْفِرَةٌ ۙ﴿٥٠﴾ فَرَّتْ مِنْ قَسْوَرَةٍ ۭ﴿٥١﴾ بَلْ يُرِيْدُ
كُلُّ امْرِئٍ مِّنْهُمْ اَنْ يُّؤْتٰى صُحُفًا مُّنَشَّرَةً ۙ﴿٥٢﴾ كَلَّا ۭ بَلْ لَّا
يَخَافُوْنَ الْاٰخِرَةَ ۭ﴿٥٣﴾ كَلَّآ اِنَّهٗ تَذْكِرَةٌ ۚ﴿٥٤﴾ فَمَنْ شَاۗءَ
ذَكَرَهٗ ۭ﴿٥٥﴾ وَمَا يَذْكُرُوْنَ اِلَّآ اَنْ يَّشَاۗءَ اللّٰهُ ۭ هُوَ اَهْلُ
التَّقْوٰى وَاَهْلُ الْمَغْفِرَةِ ﴿٥٦﴾ ع ٢

سُوْرَةُ الْقِيٰمَةِ مَكِّيَّةٌ وَهِيَ اَرْبَعُوْنَ اٰيَةً وَفِيْهَا رُكُوْعَانِ

بِسْمِ اللّٰهِ الرَّحْمٰنِ الرَّحِيْمِ

لَآ اُقْسِمُ بِيَوْمِ الْقِيٰمَةِ ۙ﴿١﴾ وَلَآ اُقْسِمُ بِالنَّفْسِ اللَّوَّامَةِ ﴿٢﴾
اَيَحْسَبُ الْاِنْسَانُ اَلَّنْ نَّجْمَعَ عِظَامَهٗ ۭ﴿٣﴾ بَلٰى قٰدِرِيْنَ
عَلٰٓي اَنْ نُّسَوِّيَ بَنَانَهٗ ﴿٤﴾ بَلْ يُرِيْدُ الْاِنْسَانُ لِيَفْجُرَ
اَمَامَهٗ ۚ﴿٥﴾ يَسْــَٔـلُ اَيَّانَ يَوْمُ الْقِيٰمَةِ ۭ﴿٦﴾ فَاِذَا بَرِقَ
الْبَصَرُ ۙ﴿٧﴾ وَخَسَفَ الْقَمَرُ ۙ﴿٨﴾ وَجُمِعَ الشَّمْسُ وَالْقَمَرُ ۙ﴿٩﴾
يَقُوْلُ الْاِنْسَانُ يَوْمَىِٕذٍ اَيْنَ الْمَفَرُّ ۚ﴿١٠﴾ كَلَّا لَا وَزَرَ ۭ﴿١١﴾ اِلٰى
رَبِّكَ يَوْمَىِٕذِۨ الْمُسْتَقَرُّ ۭ﴿١٢﴾ يُنَبَّؤُا الْاِنْسَانُ يَوْمَىِٕذٍۢ
بِمَا قَدَّمَ وَاَخَّرَ ۭ﴿١٣﴾ بَلِ الْاِنْسَانُ عَلٰي نَفْسِهٖ بَصِيْرَةٌ ۙ﴿١٤﴾

وَّلَوْ اَلْقٰى مَعَاذِيْرَهٗ ۭ﴿۱۵﴾ لَا تُحَرِّكْ بِهٖ لِسَانَكَ لِتَعْجَلَ
بِهٖ ۭ﴿۱۶﴾ اِنَّ عَلَيْنَا جَمْعَهٗ وَقُرْاٰنَهٗ ۚۖ﴿۱۷﴾ فَاِذَا قَرَاْنٰهُ فَاتَّبِعْ
قُرْاٰنَهٗ ۚ﴿۱۸﴾ ثُمَّ اِنَّ عَلَيْنَا بَيَانَهٗ ۭ﴿۱۹﴾ كَلَّا بَلْ تُحِبُّوْنَ
الْعَاجِلَةَ ۙ﴿۲۰﴾ وَتَذَرُوْنَ الْاٰخِرَةَ ۭ﴿۲۱﴾ وُجُوْهٌ يَّوْمَىِٕذٍ نَّاضِرَةٌ ۙ﴿۲۲﴾
اِلٰى رَبِّهَا نَاظِرَةٌ ۚ﴿۲۳﴾ وَوُجُوْهٌ يَّوْمَىِٕذٍۢ بَاسِرَةٌ ۙ﴿۲۴﴾ تَظُنُّ
اَنْ يُّفْعَلَ بِهَا فَاقِرَةٌ ۭ﴿۲۵﴾ كَلَّآ اِذَا بَلَغَتِ التَّرَاقِيَ ۙ﴿۲۶﴾
وَقِيْلَ مَنْ ۫ رَاقٍ ۙ﴿۲۷﴾ وَّظَنَّ اَنَّهُ الْفِرَاقُ ۙ﴿۲۸﴾ وَالْتَفَّتِ
السَّاقُ بِالسَّاقِ ۙ﴿۲۹﴾ اِلٰى رَبِّكَ يَوْمَىِٕذِۨ الْمَسَاقُ ۭ﴿۳۰﴾ ع — ربع ۱۷
فَلَا صَدَّقَ وَلَا صَلّٰى ۙ﴿۳۱﴾ وَلٰكِنْ كَذَّبَ وَتَوَلّٰى ۙ﴿۳۲﴾
ثُمَّ ذَهَبَ اِلٰٓى اَهْلِهٖ يَتَمَطّٰى ۭ﴿۳۳﴾ اَوْلٰى لَكَ فَاَوْلٰى ۙ﴿۳۴﴾
ثُمَّ اَوْلٰى لَكَ فَاَوْلٰى ۭ﴿۳۵﴾ اَيَحْسَبُ الْاِنْسَانُ اَنْ
يُّتْرَكَ سُدًى ۭ﴿۳۶﴾ اَلَمْ يَكُ نُطْفَةً مِّنْ مَّنِيٍّ يُّمْنٰى ۙ﴿۳۷﴾
ثُمَّ كَانَ عَلَقَةً فَخَلَقَ فَسَوّٰى ۙ﴿۳۸﴾ فَجَعَلَ مِنْهُ الزَّوْجَيْنِ
الذَّكَرَ وَالْاُنْثٰى ۭ﴿۳۹﴾ اَلَيْسَ ذٰلِكَ بِقٰدِرٍ عَلٰٓى اَنْ
يُّحْيِۦَ الْمَوْتٰى ۧ﴿۴۰﴾ ع ۲ / ۱۸

سُوْرَةُ الدَّهْرِ مَكِّيَّةٌ وَّهِيَ اِحْدٰى وَثَلٰثُوْنَ اٰيَةً وَّفِيْهَا رُكُوْعَانِ

بِسْمِ اللّٰهِ الرَّحْمٰنِ الرَّحِيْمِ ○

هَلْ اَتٰى عَلَى الْاِنْسَانِ حِيْنٌ مِّنَ الدَّهْرِ لَمْ يَكُنْ شَيْـًٔا مَّذْكُوْرًا ﴿۱﴾

اِنَّا خَلَقْنَا الْاِنْسَانَ مِنْ نُّطْفَةٍ اَمْشَاجٍ ۖۗ نَّبْتَلِيْهِ فَجَعَلْنٰهُ

سَمِيْعًۢا بَصِيْرًا ﴿۲﴾ اِنَّا هَدَيْنٰهُ السَّبِيْلَ اِمَّا شَاكِرًا وَّاِمَّا

كَفُوْرًا ﴿۳﴾ اِنَّآ اَعْتَدْنَا لِلْكٰفِرِيْنَ سَلٰسِلَا۠ وَاَغْلٰلًا وَّسَعِيْرًا ﴿۴﴾

اِنَّ الْاَبْرَارَ يَشْرَبُوْنَ مِنْ كَاْسٍ كَانَ مِزَاجُهَا كَافُوْرًا ۚ﴿۵﴾

عَيْنًا يَّشْرَبُ بِهَا عِبَادُ اللّٰهِ يُفَجِّرُوْنَهَا تَفْجِيْرًا ﴿۶﴾ يُوْفُوْنَ

بِالنَّذْرِ وَيَخَافُوْنَ يَوْمًا كَانَ شَرُّهٗ مُسْتَطِيْرًا ﴿۷﴾ وَيُطْعِمُوْنَ

الطَّعَامَ عَلٰى حُبِّهٖ مِسْكِيْنًا وَّيَتِيْمًا وَّاَسِيْرًا ﴿۸﴾ اِنَّمَا نُطْعِمُكُمْ

لِوَجْهِ اللّٰهِ لَا نُرِيْدُ مِنْكُمْ جَزَآءً وَّلَا شُكُوْرًا ﴿۹﴾ اِنَّا نَخَافُ مِنْ

رَّبِّنَا يَوْمًا عَبُوْسًا قَمْطَرِيْرًا ﴿۱۰﴾ فَوَقٰىهُمُ اللّٰهُ شَرَّ ذٰلِكَ الْيَوْمِ وَ

لَقّٰىهُمْ نَضْرَةً وَّسُرُوْرًا ۚ﴿۱۱﴾ وَجَزٰىهُمْ بِمَا صَبَرُوْا جَنَّةً وَّحَرِيْرًا ۙ﴿۱۲﴾

مُّتَّكِـِٕيْنَ فِيْهَا عَلَى الْاَرَآئِكِ ۚ لَا يَرَوْنَ فِيْهَا شَمْسًا وَّلَا

زَمْهَرِيْرًا ۚ﴿۱۳﴾ وَدَانِيَةً عَلَيْهِمْ ظِلٰلُهَا وَذُلِّلَتْ قُطُوْفُهَا تَذْلِيْلًا ﴿۱۴﴾

وَيُطَافُ عَلَيْهِمْ بِاٰنِيَةٍ مِّنْ فِضَّةٍ وَّاَكْوَابٍ كَانَتْ قَوَارِيْرَاۡ ﴿١٥﴾
قَوَارِيْرَاۡ مِنْ فِضَّةٍ قَدَّرُوْهَا تَقْدِيْرًا ﴿١٦﴾ وَيُسْقَوْنَ فِيْهَا كَاْسًا
كَانَ مِزَاجُهَا زَنْجَبِيْلًا ﴿١٧﴾ ۚ عَيْنًا فِيْهَا تُسَمّٰى سَلْسَبِيْلًا ﴿١٨﴾ وَيَطُوْفُ
عَلَيْهِمْ وِلْدَانٌ مُّخَلَّدُوْنَ ۚ اِذَا رَاَيْتَهُمْ حَسِبْتَهُمْ لُؤْلُؤًا
مَّنْثُوْرًا ﴿١٩﴾ وَاِذَا رَاَيْتَ ثَمَّ رَاَيْتَ نَعِيْمًا وَّمُلْكًا كَبِيْرًا ﴿٢٠﴾
عٰلِيَهُمْ ثِيَابُ سُنْدُسٍ خُضْرٌ وَّاِسْتَبْرَقٌ ۡ وَّحُلُّوْۤا اَسَاوِرَ
مِنْ فِضَّةٍ ۚ وَسَقٰىهُمْ رَبُّهُمْ شَرَابًا طَهُوْرًا ﴿٢١﴾ اِنَّ هٰذَا كَانَ
لَكُمْ جَزَآءً وَّكَانَ سَعْيُكُمْ مَّشْكُوْرًا ﴿٢٢﴾ ع اِنَّا نَحْنُ نَزَّلْنَا عَلَيْكَ
الْقُرْاٰنَ تَنْزِيْلًا ﴿٢٣﴾ ۚ فَاصْبِرْ لِحُكْمِ رَبِّكَ وَلَا تُطِعْ مِنْهُمْ اٰثِمًا
اَوْ كَفُوْرًا ﴿٢٤﴾ ۚ وَاذْكُرِ اسْمَ رَبِّكَ بُكْرَةً وَّاَصِيْلًا ﴿٢٥﴾ ۖ وَمِنَ الَّيْلِ
فَاسْجُدْ لَهٗ وَسَبِّحْهُ لَيْلًا طَوِيْلًا ﴿٢٦﴾ اِنَّ هٰۤؤُلَآءِ يُحِبُّوْنَ
الْعَاجِلَةَ وَيَذَرُوْنَ وَرَآءَهُمْ يَوْمًا ثَقِيْلًا ﴿٢٧﴾ نَحْنُ خَلَقْنٰهُمْ
وَشَدَدْنَآ اَسْرَهُمْ ۚ وَاِذَا شِئْنَا بَدَّلْنَآ اَمْثَالَهُمْ تَبْدِيْلًا ﴿٢٨﴾
اِنَّ هٰذِهٖ تَذْكِرَةٌ ۚ فَمَنْ شَآءَ اتَّخَذَ اِلٰى رَبِّهٖ سَبِيْلًا ﴿٢٩﴾ وَمَا
تَشَآءُوْنَ اِلَّآ اَنْ يَّشَآءَ اللّٰهُ ۭ اِنَّ اللّٰهَ كَانَ عَلِيْمًا حَكِيْمًا ﴿٣٠﴾ ۖ

قرا حفص بغير الالف في الوصل فيهما، ووقف على الاول بالالف وعلى الثاني بغير الالف ١٢

ع ٢٢ / ١٩

يُّدۡخِلُ مَنۡ يَّشَآءُ فِىۡ رَحۡمَتِهٖ ؕ وَالظّٰلِمِيۡنَ اَعَدَّ لَهُمۡ ع ۲
عَذَابًا اَلِيۡمًا ﴿۳۱﴾

سُوۡرَةُ الۡمُرۡسَلٰتِ مَكِّيَّةٌ وَّهِيَ خَمۡسُوۡنَ اٰيَةً وَّفِيۡهَا رُكُوۡعَانِ

بِسۡمِ اللّٰهِ الرَّحۡمٰنِ الرَّحِيۡمِ
وَالۡمُرۡسَلٰتِ عُرۡفًا ۙ﴿۱﴾ فَالۡعٰصِفٰتِ عَصۡفًا ۙ﴿۲﴾ وَّالنّٰشِرٰتِ
نَشۡرًا ۙ﴿۳﴾ فَالۡفٰرِقٰتِ فَرۡقًا ۙ﴿۴﴾ فَالۡمُلۡقِيٰتِ ذِكۡرًا ۙ﴿۵﴾ عُذۡرًا اَوۡ
نُذۡرًا ۙ﴿۶﴾ اِنَّمَا تُوۡعَدُوۡنَ لَوَاقِعٌ ؕ﴿۷﴾ فَاِذَا النُّجُوۡمُ طُمِسَتۡ ۙ﴿۸﴾ وَ
اِذَا السَّمَآءُ فُرِجَتۡ ۙ﴿۹﴾ وَاِذَا الۡجِبَالُ نُسِفَتۡ ۙ﴿۱۰﴾ وَاِذَا الرُّسُلُ
اُقِّتَتۡ ؕ﴿۱۱﴾ لِاَىِّ يَوۡمٍ اُجِّلَتۡ ؕ﴿۱۲﴾ لِيَوۡمِ الۡفَصۡلِ ۚ﴿۱۳﴾ وَمَاۤ اَدۡرٰىكَ
مَا يَوۡمُ الۡفَصۡلِ ؕ﴿۱۴﴾ وَيۡلٌ يَّوۡمَئِذٍ لِّلۡمُكَذِّبِيۡنَ ﴿۱۵﴾ اَلَمۡ
نُهۡلِكِ الۡاَوَّلِيۡنَ ؕ﴿۱۶﴾ ثُمَّ نُتۡبِعُهُمُ الۡاٰخِرِيۡنَ ﴿۱۷﴾ كَذٰلِكَ
نَفۡعَلُ بِالۡمُجۡرِمِيۡنَ ﴿۱۸﴾ وَيۡلٌ يَّوۡمَئِذٍ لِّلۡمُكَذِّبِيۡنَ ﴿۱۹﴾ اَلَمۡ
نَخۡلُقْكُّمۡ مِّنۡ مَّآءٍ مَّهِيۡنٍ ۙ﴿۲۰﴾ فَجَعَلۡنٰهُ فِىۡ قَرَارٍ مَّكِيۡنٍ ۙ﴿۲۱﴾
اِلٰى قَدَرٍ مَّعۡلُوۡمٍ ۙ﴿۲۲﴾ فَقَدَرۡنَا ۖ فَنِعۡمَ الۡقٰدِرُوۡنَ ﴿۲۳﴾ وَيۡلٌ
يَّوۡمَئِذٍ لِّلۡمُكَذِّبِيۡنَ ﴿۲۴﴾ اَلَمۡ نَجۡعَلِ الۡاَرۡضَ كِفَاتًا ۙ﴿۲۵﴾

اَحۡيَآءً وَّ اَمۡوَاتًا ۙ﴿۲۶﴾ وَّجَعَلۡنَا فِيۡهَا رَوَاسِىَ شٰمِخٰتٍ وَّ
اَسۡقَيۡنٰكُمۡ مَّآءً فُرَاتًا ؕ﴿۲۷﴾ وَيۡلٌ يَّوۡمَئِذٍ لِّلۡمُكَذِّبِيۡنَ ﴿۲۸﴾
اِنۡطَلِقُوۡۤا اِلٰى مَا كُنۡتُمۡ بِهٖ تُكَذِّبُوۡنَ ۚ﴿۲۹﴾ اِنۡطَلِقُوۡۤا اِلٰى ظِلٍّ
ذِىۡ ثَلٰثِ شُعَبٍ ۙ﴿۳۰﴾ لَّا ظَلِيۡلٍ وَّلَا يُغۡنِىۡ مِنَ اللَّهَبِ ؕ﴿۳۱﴾
اِنَّهَا تَرۡمِىۡ بِشَرَرٍ كَالۡقَصۡرِ ۚ﴿۳۲﴾ كَاَنَّهٗ جِمٰلَتٌ صُفۡرٌ ؕ﴿۳۳﴾ وَيۡلٌ
يَّوۡمَئِذٍ لِّلۡمُكَذِّبِيۡنَ ﴿۳۴﴾ هٰذَا يَوۡمُ لَا يَنۡطِقُوۡنَ ۙ﴿۳۵﴾ وَلَا
يُؤۡذَنُ لَهُمۡ فَيَعۡتَذِرُوۡنَ ﴿۳۶﴾ وَيۡلٌ يَّوۡمَئِذٍ لِّلۡمُكَذِّبِيۡنَ ﴿۳۷﴾
هٰذَا يَوۡمُ الۡفَصۡلِ ۚ جَمَعۡنٰكُمۡ وَالۡاَوَّلِيۡنَ ﴿۳۸﴾ فَاِنۡ كَانَ لَكُمۡ
كَيۡدٌ فَكِيۡدُوۡنِ ﴿۳۹﴾ وَيۡلٌ يَّوۡمَئِذٍ لِّلۡمُكَذِّبِيۡنَ ﴿۴۰﴾ ع اِنَّ ع ۱ ۲۱
الۡمُتَّقِيۡنَ فِىۡ ظِلٰلٍ وَّعُيُوۡنٍ ۙ﴿۴۱﴾ وَّفَوَاكِهَ مِمَّا يَشۡتَهُوۡنَ ؕ﴿۴۲﴾
كُلُوۡا وَاشۡرَبُوۡا هَنِيۡٓـئًا ۢ بِمَا كُنۡتُمۡ تَعۡمَلُوۡنَ ﴿۴۳﴾ اِنَّا كَذٰلِكَ
نَجۡزِى الۡمُحۡسِنِيۡنَ ﴿۴۴﴾ وَيۡلٌ يَّوۡمَئِذٍ لِّلۡمُكَذِّبِيۡنَ ﴿۴۵﴾ كُلُوۡا
وَتَمَتَّعُوۡا قَلِيۡلًا اِنَّكُمۡ مُّجۡرِمُوۡنَ ﴿۴۶﴾ وَيۡلٌ يَّوۡمَئِذٍ
لِّلۡمُكَذِّبِيۡنَ ﴿۴۷﴾ وَاِذَا قِيۡلَ لَهُمُ ارۡكَعُوۡا لَا يَرۡكَعُوۡنَ ﴿۴۸﴾ وَيۡلٌ
يَّوۡمَئِذٍ لِّلۡمُكَذِّبِيۡنَ ﴿۴۹﴾ فَبِاَىِّ حَدِيۡثٍۢ بَعۡدَهٗ يُؤۡمِنُوۡنَ ﴿۵۰﴾ ع ع ۲ ۲۲

سُوۡرَةُ النَّبَاِ مَكِّيَّةٌ وَّهِيَ اَرۡبَعُوۡنَ اٰيَةً وَّفِيۡهَا رُكُوۡعَانِ

بِسۡمِ اللّٰهِ الرَّحۡمٰنِ الرَّحِيۡمِ ۝

عَمَّ يَتَسَآءَلُوۡنَ ۚ﴿۱﴾ عَنِ النَّبَاِ الۡعَظِيۡمِ ۙ﴿۲﴾ الَّذِىۡ هُمۡ
فِيۡهِ مُخۡتَلِفُوۡنَ ﴿۳﴾ كَلَّا سَيَعۡلَمُوۡنَ ۙ﴿۴﴾ ثُمَّ كَلَّا سَيَعۡلَمُوۡنَ ﴿۵﴾ اَلَمۡ
نَجۡعَلِ الۡاَرۡضَ مِهٰدًا ۙ﴿۶﴾ وَّالۡجِبَالَ اَوۡتَادًا ۙ﴿۷﴾ وَّخَلَقۡنٰكُمۡ
اَزۡوَاجًا ۙ﴿۸﴾ وَّجَعَلۡنَا نَوۡمَكُمۡ سُبَاتًا ۙ﴿۹﴾ وَّجَعَلۡنَا الَّيۡلَ لِبَاسًا ۙ﴿۱۰﴾
وَّجَعَلۡنَا النَّهَارَ مَعَاشًا ﴿۱۱﴾ وَبَنَيۡنَا فَوۡقَكُمۡ سَبۡعًا شِدَادًا ۙ﴿۱۲﴾ وَّ
جَعَلۡنَا سِرَاجًا وَّهَّاجًا ۙ﴿۱۳﴾ وَّاَنۡزَلۡنَا مِنَ الۡمُعۡصِرٰتِ مَآءً
ثَجَّاجًا ۙ﴿۱۴﴾ لِّنُخۡرِجَ بِهٖ حَبًّا وَّنَبَاتًا ۙ﴿۱۵﴾ وَّجَنّٰتٍ اَلۡفَافًا ﴿۱۶﴾ اِنَّ
يَوۡمَ الۡفَصۡلِ كَانَ مِيۡقَاتًا ۙ﴿۱۷﴾ يَّوۡمَ يُنۡفَخُ فِى الصُّوۡرِ
فَتَاۡتُوۡنَ اَفۡوَاجًا ۙ﴿۱۸﴾ وَّفُتِحَتِ السَّمَآءُ فَكَانَتۡ اَبۡوَابًا ۙ﴿۱۹﴾ وَّ
سُيِّرَتِ الۡجِبَالُ فَكَانَتۡ سَرَابًا ﴿۲۰﴾ اِنَّ جَهَنَّمَ كَانَتۡ
مِرۡصَادًا ۙ﴿۲۱﴾ لِّلطّٰغِيۡنَ مَاٰبًا ۙ﴿۲۲﴾ لّٰبِثِيۡنَ فِيۡهَاۤ اَحۡقَابًا ۚ﴿۲۳﴾
لَا يَذُوۡقُوۡنَ فِيۡهَا بَرۡدًا وَّلَا شَرَابًا ۙ﴿۲۴﴾ اِلَّا حَمِيۡمًا وَّغَسَّاقًا ۙ﴿۲۵﴾
جَزَآءً وِّفَاقًا ﴿۲۶﴾ اِنَّهُمۡ كَانُوۡا لَا يَرۡجُوۡنَ حِسَابًا ۙ﴿۲۷﴾

وَّكَذَّبُوْا بِاٰیٰتِنَا كِذَّابًا ﴿۲۸﴾ وَكُلَّ شَیْءٍ اَحْصَیْنٰهُ كِتٰبًا ﴿۲۹﴾
فَذُوْقُوْا فَلَنْ نَّزِیْدَكُمْ اِلَّا عَذَابًا ﴿۳۰﴾ اِنَّ لِلْمُتَّقِیْنَ مَفَازًا ﴿۳۱﴾ ع ۱
حَدَآئِقَ وَاَعْنَابًا ﴿۳۲﴾ وَّكَوَاعِبَ اَتْرَابًا ﴿۳۳﴾ وَّكَاْسًا دِهَاقًا ﴿۳۴﴾
لَا یَسْمَعُوْنَ فِیْهَا لَغْوًا وَّلَا كِذّٰبًا ﴿۳۵﴾ جَزَآءً مِّنْ رَّبِّكَ عَطَآءً
حِسَابًا ﴿۳۶﴾ رَّبِّ السَّمٰوٰتِ وَالْاَرْضِ وَمَا بَیْنَهُمَا الرَّحْمٰنِ
لَا یَمْلِكُوْنَ مِنْهُ خِطَابًا ﴿۳۷﴾ یَوْمَ یَقُوْمُ الرُّوْحُ وَالْمَلٰٓئِكَةُ
صَفًّا لَّا یَتَكَلَّمُوْنَ اِلَّا مَنْ اَذِنَ لَهُ الرَّحْمٰنُ وَقَالَ صَوَابًا ﴿۳۸﴾
ذٰلِكَ الْیَوْمُ الْحَقُّ فَمَنْ شَآءَ اتَّخَذَ اِلٰى رَبِّهٖ مَاٰبًا ﴿۳۹﴾ اِنَّآ
اَنْذَرْنٰكُمْ عَذَابًا قَرِیْبًا یَّوْمَ یَنْظُرُ الْمَرْءُ مَا قَدَّمَتْ یَدٰهُ
وَیَقُوْلُ الْكٰفِرُ یٰلَیْتَنِیْ كُنْتُ تُرٰبًا ﴿۴۰﴾ ع ۲

سُوْرَةُ النّٰزِعٰتِ مَكِّیَّةٌ وَّهِیَ سِتٌّ وَّاَرْبَعُوْنَ اٰیَةً وَّفِیْهَا رُكُوْعَانِ

بِسْمِ اللّٰهِ الرَّحْمٰنِ الرَّحِیْمِ ○

وَالنّٰزِعٰتِ غَرْقًا ﴿۱﴾ وَّالنّٰشِطٰتِ نَشْطًا ﴿۲﴾ وَّالسّٰبِحٰتِ سَبْحًا ﴿۳﴾
فَالسّٰبِقٰتِ سَبْقًا ﴿۴﴾ فَالْمُدَبِّرٰتِ اَمْرًا ﴿۵﴾ یَوْمَ تَرْجُفُ وقف لازم
الرَّاجِفَةُ ﴿۶﴾ تَتْبَعُهَا الرَّادِفَةُ ﴿۷﴾ قُلُوْبٌ یَّوْمَئِذٍ وَّاجِفَةٌ ﴿۸﴾

وَاِذَا الۡمَوۡءٗدَةُ سُئِلَتۡ ۪ۙ﴿۸﴾ بِاَیِّ ذَنۡۢبٍ قُتِلَتۡ ۚ﴿۹﴾ وَاِذَا الصُّحُفُ
نُشِرَتۡ ۪ۙ﴿۱۰﴾ وَاِذَا السَّمَآءُ کُشِطَتۡ ۪ۙ﴿۱۱﴾ وَاِذَا الۡجَحِیۡمُ سُعِّرَتۡ ۪ۙ﴿۱۲﴾
وَاِذَا الۡجَنَّةُ اُزۡلِفَتۡ ۪ۙ﴿۱۳﴾ عَلِمَتۡ نَفۡسٌ مَّاۤ اَحۡضَرَتۡ ؕ﴿۱۴﴾ فَلَاۤ
اُقۡسِمُ بِالۡخُنَّسِ ۙ﴿۱۵﴾ الۡجَوَارِ الۡکُنَّسِ ۙ﴿۱۶﴾ وَالَّیۡلِ اِذَا عَسۡعَسَ ۙ﴿۱۷﴾
وَالصُّبۡحِ اِذَا تَنَفَّسَ ۙ﴿۱۸﴾ اِنَّهٗ لَقَوۡلُ رَسُوۡلٍ کَرِیۡمٍ ۙ﴿۱۹﴾ ذِیۡ
قُوَّةٍ عِنۡدَ ذِی الۡعَرۡشِ مَکِیۡنٍ ۙ﴿۲۰﴾ مُّطَاعٍ ثَمَّ اَمِیۡنٍ ؕ﴿۲۱﴾ وَ
مَا صَاحِبُکُمۡ بِمَجۡنُوۡنٍ ۚ﴿۲۲﴾ وَلَقَدۡ رَاٰهُ بِالۡاُفُقِ الۡمُبِیۡنِ ۚ﴿۲۳﴾
وَمَا هُوَ عَلَی الۡغَیۡبِ بِضَنِیۡنٍ ۚ﴿۲۴﴾ وَمَا هُوَ بِقَوۡلِ شَیۡطٰنٍ
رَّجِیۡمٍ ۙ﴿۲۵﴾ فَاَیۡنَ تَذۡهَبُوۡنَ ؕ﴿۲۶﴾ اِنۡ هُوَ اِلَّا ذِکۡرٌ لِّلۡعٰلَمِیۡنَ ۙ﴿۲۷﴾
لِمَنۡ شَآءَ مِنۡکُمۡ اَنۡ یَّسۡتَقِیۡمَ ؕ﴿۲۸﴾ وَمَا تَشَآءُوۡنَ اِلَّاۤ اَنۡ
یَّشَآءَ اللّٰهُ رَبُّ الۡعٰلَمِیۡنَ ﴿۲۹﴾ ع ۱ ۹ ۶

سُوۡرَةُ الۡاِنۡفِطَارِ مَکِّیَّةٌ وَّهِیَ تِسۡعَ عَشۡرَةَ اٰیَةً

بِسۡمِ اللّٰهِ الرَّحۡمٰنِ الرَّحِیۡمِ

اِذَا السَّمَآءُ انۡفَطَرَتۡ ۙ﴿۱﴾ وَاِذَا الۡکَوَاکِبُ انۡتَثَرَتۡ ۙ﴿۲﴾ وَاِذَا الۡبِحَارُ
فُجِّرَتۡ ۙ﴿۳﴾ وَاِذَا الۡقُبُوۡرُ بُعۡثِرَتۡ ۙ﴿۴﴾ عَلِمَتۡ نَفۡسٌ مَّا قَدَّمَتۡ وَاَخَّرَتۡ ؕ﴿۵﴾

وقف لازم وقف لازم

أَبْصَارُهَا خَاشِعَةٌ ﴿٩﴾ يَقُولُونَ ءَإِنَّا لَمَرْدُودُونَ فِي الْحَافِرَةِ ﴿١٠﴾
ءَإِذَا كُنَّا عِظَامًا نَّخِرَةً ﴿١١﴾ قَالُوا تِلْكَ إِذًا كَرَّةٌ خَاسِرَةٌ ﴿١٢﴾
فَإِنَّمَا هِيَ زَجْرَةٌ وَّاحِدَةٌ ﴿١٣﴾ فَإِذَا هُمْ بِالسَّاهِرَةِ ﴿١٤﴾ هَلْ أَتٰكَ
حَدِيثُ مُوسٰى ﴿١٥﴾ إِذْ نَادٰهُ رَبُّهُ بِالْوَادِ الْمُقَدَّسِ طُوًى ﴿١٦﴾
اِذْهَبْ إِلٰى فِرْعَوْنَ إِنَّهُ طَغٰى ﴿١٧﴾ فَقُلْ هَلْ لَّكَ إِلٰى أَنْ
تَزَكّٰى ﴿١٨﴾ وَأَهْدِيَكَ إِلٰى رَبِّكَ فَتَخْشٰى ﴿١٩﴾ فَأَرٰهُ الْاٰيَةَ
الْكُبْرٰى ﴿٢٠﴾ فَكَذَّبَ وَعَصٰى ﴿٢١﴾ ثُمَّ أَدْبَرَ يَسْعٰى ﴿٢٢﴾ فَحَشَرَ
فَنَادٰى ﴿٢٣﴾ فَقَالَ أَنَا رَبُّكُمُ الْأَعْلٰى ﴿٢٤﴾ فَأَخَذَهُ اللّٰهُ نَكَالَ
الْاٰخِرَةِ وَالْأُولٰى ﴿٢٥﴾ إِنَّ فِي ذٰلِكَ لَعِبْرَةً لِّمَنْ يَّخْشٰى ﴿٢٦﴾ ءَأَنْتُمْ
أَشَدُّ خَلْقًا أَمِ السَّمَآءُ بَنٰهَا ﴿٢٧﴾ رَفَعَ سَمْكَهَا فَسَوّٰىهَا ﴿٢٨﴾ وَ
أَغْطَشَ لَيْلَهَا وَأَخْرَجَ ضُحٰىهَا ﴿٢٩﴾ وَالْأَرْضَ بَعْدَ ذٰلِكَ
دَحٰىهَا ﴿٣٠﴾ أَخْرَجَ مِنْهَا مَآءَهَا وَمَرْعٰىهَا ﴿٣١﴾ وَالْجِبَالَ أَرْسٰىهَا ﴿٣٢﴾
مَتَاعًا لَّكُمْ وَلِأَنْعَامِكُمْ ﴿٣٣﴾ فَإِذَا جَآءَتِ الطَّآمَّةُ الْكُبْرٰى ﴿٣٤﴾
يَوْمَ يَتَذَكَّرُ الْإِنْسَانُ مَا سَعٰى ﴿٣٥﴾ وَبُرِّزَتِ الْجَحِيمُ
لِمَنْ يَّرٰى ﴿٣٦﴾ فَأَمَّا مَنْ طَغٰى ﴿٣٧﴾ وَاٰثَرَ الْحَيٰوةَ الدُّنْيَا ﴿٣٨﴾

وقف لازم

ع ٢

فَإِنَّ الْجَحِيمَ هِيَ الْمَأْوٰى ﴿٣٩﴾ وَأَمَّا مَنْ خَافَ مَقَامَ رَبِّهٖ وَ
نَهَى النَّفْسَ عَنِ الْهَوٰى ﴿٤٠﴾ فَإِنَّ الْجَنَّةَ هِيَ الْمَأْوٰى ﴿٤١﴾
يَسْئَلُونَكَ عَنِ السَّاعَةِ أَيَّانَ مُرْسٰهَا ﴿٤٢﴾ فِيمَ أَنْتَ مِنْ ذِكْرٰهَا ﴿٤٣﴾
إِلٰى رَبِّكَ مُنْتَهٰهَا ﴿٤٤﴾ إِنَّمَا أَنْتَ مُنْذِرُ مَنْ يَّخْشٰهَا ﴿٤٥﴾ كَأَنَّهُمْ
يَوْمَ يَرَوْنَهَا لَمْ يَلْبَثُوا إِلَّا عَشِيَّةً أَوْ ضُحٰهَا ﴿٤٦﴾ ع ركوع ٢

سُورَةُ عَبَسَ مَكِّيَّةٌ وَهِيَ اثْنَتَانِ وَأَرْبَعُونَ آيَةً وَفِيهَا رُكُوعٌ وَاحِدٌ

بِسْمِ اللّٰهِ الرَّحْمٰنِ الرَّحِيمِ ○

عَبَسَ وَتَوَلّٰى ﴿١﴾ أَنْ جَاءَهُ الْأَعْمٰى ﴿٢﴾ وَمَا يُدْرِيكَ لَعَلَّهٗ
يَزَّكّٰى ﴿٣﴾ أَوْ يَذَّكَّرُ فَتَنْفَعَهُ الذِّكْرٰى ﴿٤﴾ أَمَّا مَنِ اسْتَغْنٰى ﴿٥﴾
فَأَنْتَ لَهٗ تَصَدّٰى ﴿٦﴾ وَمَا عَلَيْكَ أَلَّا يَزَّكّٰى ﴿٧﴾ وَأَمَّا مَنْ
جَاءَكَ يَسْعٰى ﴿٨﴾ وَهُوَ يَخْشٰى ﴿٩﴾ فَأَنْتَ عَنْهُ تَلَهّٰى ﴿١٠﴾ كَلَّا
إِنَّهَا تَذْكِرَةٌ ﴿١١﴾ فَمَنْ شَاءَ ذَكَرَهٗ ﴿١٢﴾ فِي صُحُفٍ مُّكَرَّمَةٍ ﴿١٣﴾ وقف لازم
مَّرْفُوعَةٍ مُّطَهَّرَةٍ ﴿١٤﴾ بِأَيْدِي سَفَرَةٍ ﴿١٥﴾ كِرَامٍ بَرَرَةٍ ﴿١٦﴾
قُتِلَ الْإِنْسَانُ مَا أَكْفَرَهٗ ﴿١٧﴾ مِنْ أَيِّ شَيْءٍ خَلَقَهٗ ﴿١٨﴾
مِنْ نُّطْفَةٍ خَلَقَهٗ فَقَدَّرَهٗ ﴿١٩﴾ ثُمَّ السَّبِيلَ يَسَّرَهٗ ﴿٢٠﴾

ثُمَّ اَمَاتَهٗ فَاَقْبَرَهٗ ﴿٢١﴾ ثُمَّ اِذَا شَآءَ اَنْشَرَهٗ ﴿٢٢﴾ كَلَّا لَمَّا يَقْضِ مَآ
اَمَرَهٗ ﴿٢٣﴾ فَلْيَنْظُرِ الْاِنْسَانُ اِلٰى طَعَامِهٖٓ ﴿٢٤﴾ اَنَّا صَبَبْنَا الْمَآءَ
صَبًّا ﴿٢٥﴾ ثُمَّ شَقَقْنَا الْاَرْضَ شَقًّا ﴿٢٦﴾ فَاَنْۢبَتْنَا فِيْهَا حَبًّا ﴿٢٧﴾ وَّ
عِنَبًا وَّقَضْبًا ﴿٢٨﴾ وَّزَيْتُوْنًا وَّنَخْلًا ﴿٢٩﴾ وَّحَدَآئِقَ غُلْبًا ﴿٣٠﴾ وَّفَاكِهَةً
وَّاَبًّا ﴿٣١﴾ مَّتَاعًا لَّكُمْ وَلِاَنْعَامِكُمْ ﴿٣٢﴾ فَاِذَا جَآءَتِ الصَّآخَّةُ ﴿٣٣﴾
يَوْمَ يَفِرُّ الْمَرْءُ مِنْ اَخِيْهِ ﴿٣٤﴾ وَاُمِّهٖ وَاَبِيْهِ ﴿٣٥﴾ وَصَاحِبَتِهٖ
وَبَنِيْهِ ﴿٣٦﴾ لِكُلِّ امْرِئٍ مِّنْهُمْ يَوْمَئِذٍ شَاْنٌ يُّغْنِيْهِ ﴿٣٧﴾
وُجُوْهٌ يَّوْمَئِذٍ مُّسْفِرَةٌ ﴿٣٨﴾ ضَاحِكَةٌ مُّسْتَبْشِرَةٌ ﴿٣٩﴾ وَوُجُوْهٌ
يَّوْمَئِذٍ عَلَيْهَا غَبَرَةٌ ﴿٤٠﴾ تَرْهَقُهَا قَتَرَةٌ ﴿٤١﴾ اُولٰٓئِكَ هُمُ
ع ٤٢ ٥ ١ الْكَفَرَةُ الْفَجَرَةُ ﴿٤٢﴾

سُوْرَةُ التَّكْوِيْرِ مَكِّيَّةٌ وَّهِيَ تِسْعٌ وَّعِشْرُوْنَ اٰيَةً

بِسْمِ اللّٰهِ الرَّحْمٰنِ الرَّحِيْمِ

اِذَا الشَّمْسُ كُوِّرَتْ ﴿١﴾ وَاِذَا النُّجُوْمُ انْكَدَرَتْ ﴿٢﴾ وَاِذَا الْجِبَالُ
سُيِّرَتْ ﴿٣﴾ وَاِذَا الْعِشَارُ عُطِّلَتْ ﴿٤﴾ وَاِذَا الْوُحُوْشُ
حُشِرَتْ ﴿٥﴾ وَاِذَا الْبِحَارُ سُجِّرَتْ ﴿٦﴾ وَاِذَا النُّفُوْسُ زُوِّجَتْ ﴿٧﴾

يٰۤاَيُّهَا الْاِنْسَانُ مَا غَرَّكَ بِرَبِّكَ الْكَرِيْمِ ۙ﴿۶﴾ الَّذِيْ خَلَقَكَ
فَسَوّٰىكَ فَعَدَلَكَ ۙ﴿۷﴾ فِيْۤ اَيِّ صُوْرَةٍ مَّا شَآءَ رَكَّبَكَ ؕ﴿۸﴾ كَلَّا بَلْ
تُكَذِّبُوْنَ بِالدِّيْنِ ۙ﴿۹﴾ وَاِنَّ عَلَيْكُمْ لَحٰفِظِيْنَ ۙ﴿۱۰﴾ كِرَامًا كَاتِبِيْنَ ۙ﴿۱۱﴾
يَعْلَمُوْنَ مَا تَفْعَلُوْنَ ﴿۱۲﴾ اِنَّ الْاَبْرَارَ لَفِيْ نَعِيْمٍ ۙ﴿۱۳﴾ وَّاِنَّ
الْفُجَّارَ لَفِيْ جَحِيْمٍ ۙ﴿۱۴﴾ يَّصْلَوْنَهَا يَوْمَ الدِّيْنِ ﴿۱۵﴾ وَمَا هُمْ
عَنْهَا بِغَآئِبِيْنَ ؕ﴿۱۶﴾ وَمَاۤ اَدْرٰىكَ مَا يَوْمُ الدِّيْنِ ۙ﴿۱۷﴾ ثُمَّ مَاۤ
اَدْرٰىكَ مَا يَوْمُ الدِّيْنِ ؕ﴿۱۸﴾ يَوْمَ لَا تَمْلِكُ نَفْسٌ لِّنَفْسٍ
شَيْـًٔا ؕ وَالْاَمْرُ يَوْمَئِذٍ لِّلّٰهِ ﴿۱۹﴾ ع (۱۹)

سُوْرَةُ الْمُطَفِّفِيْنَ مَكِّيَّةٌ وَّهِيَ سِتٌّ وَّثَلٰثُوْنَ اٰيَةً

بِسْمِ اللّٰهِ الرَّحْمٰنِ الرَّحِيْمِ

وَيْلٌ لِّلْمُطَفِّفِيْنَ ۙ﴿۱﴾ الَّذِيْنَ اِذَا اكْتَالُوْا عَلَى النَّاسِ يَسْتَوْفُوْنَ ۖ﴿۲﴾
وَاِذَا كَالُوْهُمْ اَوْ وَّزَنُوْهُمْ يُخْسِرُوْنَ ؕ﴿۳﴾ اَلَا يَظُنُّ اُولٰٓئِكَ اَنَّهُمْ
مَّبْعُوْثُوْنَ ۙ﴿۴﴾ لِيَوْمٍ عَظِيْمٍ ۙ﴿۵﴾ يَّوْمَ يَقُوْمُ النَّاسُ لِرَبِّ
الْعٰلَمِيْنَ ؕ﴿۶﴾ كَلَّاۤ اِنَّ كِتٰبَ الْفُجَّارِ لَفِيْ سِجِّيْنٍ ؕ﴿۷﴾ وَمَاۤ اَدْرٰىكَ
مَا سِجِّيْنٌ ؕ﴿۸﴾ كِتٰبٌ مَّرْقُوْمٌ ؕ﴿۹﴾ وَيْلٌ يَّوْمَئِذٍ لِّلْمُكَذِّبِيْنَ ۙ﴿۱۰﴾

الَّذِيْنَ يُكَذِّبُوْنَ بِيَوْمِ الدِّيْنِ ۝۱۱ؕ وَمَا يُكَذِّبُ بِهٖۤ اِلَّا كُلُّ
مُعْتَدٍ اَثِيْمٍ ۝۱۲ۙ اِذَا تُتْلٰى عَلَيْهِ اٰيٰتُنَا قَالَ اَسَاطِيْرُ
الْاَوَّلِيْنَ ۝۱۳ؕ كَلَّا بَلْ ٚ رَانَ عَلٰى قُلُوْبِهِمْ مَّا كَانُوْا يَكْسِبُوْنَ ۝۱۴
كَلَّاۤ اِنَّهُمْ عَنْ رَّبِّهِمْ يَوْمَئِذٍ لَّمَحْجُوْبُوْنَ ۝۱۵ؕ ثُمَّ اِنَّهُمْ
لَصَالُوا الْجَحِيْمِ ۝۱۶ؕ ثُمَّ يُقَالُ هٰذَا الَّذِيْ كُنْتُمْ بِهٖ تُكَذِّبُوْنَ ۝۱۷ؕ
كَلَّاۤ اِنَّ كِتٰبَ الْاَبْرَارِ لَفِيْ عِلِّيِّيْنَ ۝۱۸ؕ وَمَاۤ اَدْرٰىكَ مَا عِلِّيُّوْنَ ۝۱۹ؕ
كِتٰبٌ مَّرْقُوْمٌ ۝۲۰ۙ يَّشْهَدُهُ الْمُقَرَّبُوْنَ ۝۲۱ؕ اِنَّ الْاَبْرَارَ لَفِيْ
نَعِيْمٍ ۝۲۲ۙ عَلَى الْاَرَآئِكِ يَنْظُرُوْنَ ۝۲۳ۙ تَعْرِفُ فِيْ وُجُوْهِهِمْ
نَضْرَةَ النَّعِيْمِ ۝۲۴ۚ يُسْقَوْنَ مِنْ رَّحِيْقٍ مَّخْتُوْمٍ ۝۲۵ۙ خِتٰمُهٗ
مِسْكٌ ؕ وَفِيْ ذٰلِكَ فَلْيَتَنَافَسِ الْمُتَنٰفِسُوْنَ ۝۲۶ؕ وَ
مِزَاجُهٗ مِنْ تَسْنِيْمٍ ۝۲۷ۙ عَيْنًا يَّشْرَبُ بِهَا الْمُقَرَّبُوْنَ ۝۲۸ؕ
اِنَّ الَّذِيْنَ اَجْرَمُوْا كَانُوْا مِنَ الَّذِيْنَ اٰمَنُوْا يَضْحَكُوْنَ ۝۲۹ۖ
وَاِذَا مَرُّوْا بِهِمْ يَتَغَامَزُوْنَ ۝۳۰ۖ وَاِذَا انْقَلَبُوْۤا اِلٰۤى
اَهْلِهِمُ انْقَلَبُوْا فَكِهِيْنَ ۝۳۱ۖ وَاِذَا رَاَوْهُمْ قَالُوْۤا اِنَّ
هٰۤؤُلَآءِ لَضَآلُّوْنَ ۝۳۲ۙ وَمَاۤ اُرْسِلُوْا عَلَيْهِمْ حٰفِظِيْنَ ۝۳۳ؕ

فَالْيَوْمَ الَّذِيْنَ اٰمَنُوْا مِنَ الْكُفَّارِ يَضْحَكُوْنَ ﴿۳۴﴾ عَلَى
الْاَرَآئِكِ يَنْظُرُوْنَ ﴿۳۵﴾ هَلْ ثُوِّبَ الْكُفَّارُ مَا كَانُوْا يَفْعَلُوْنَ ﴿۳۶﴾ ع

ركوع ۸

سُوْرَةُ الْاِنْشِقَاقِ مَكِّيَّةٌ وَّهِيَ خَمْسٌ وَّعِشْرُوْنَ اٰيَةً

بِسْمِ اللّٰهِ الرَّحْمٰنِ الرَّحِيْمِ

اِذَا السَّمَآءُ انْشَقَّتْ ﴿۱﴾ وَاَذِنَتْ لِرَبِّهَا وَحُقَّتْ ﴿۲﴾ وَاِذَا
الْاَرْضُ مُدَّتْ ﴿۳﴾ وَاَلْقَتْ مَا فِيْهَا وَتَخَلَّتْ ﴿۴﴾ وَاَذِنَتْ
لِرَبِّهَا وَحُقَّتْ ﴿۵﴾ يٰۤاَيُّهَا الْاِنْسَانُ اِنَّكَ كَادِحٌ اِلٰى رَبِّكَ
كَدْحًا فَمُلٰقِيْهِ ﴿۶﴾ فَاَمَّا مَنْ اُوْتِيَ كِتٰبَهٗ بِيَمِيْنِهٖ ﴿۷﴾
فَسَوْفَ يُحَاسَبُ حِسَابًا يَّسِيْرًا ﴿۸﴾ وَّيَنْقَلِبُ اِلٰۤى اَهْلِهٖ
مَسْرُوْرًا ﴿۹﴾ وَاَمَّا مَنْ اُوْتِيَ كِتٰبَهٗ وَرَآءَ ظَهْرِهٖ ﴿۱۰﴾ فَسَوْفَ
يَدْعُوْا ثُبُوْرًا ﴿۱۱﴾ وَّيَصْلٰى سَعِيْرًا ﴿۱۲﴾ اِنَّهٗ كَانَ فِيْۤ اَهْلِهٖ
مَسْرُوْرًا ﴿۱۳﴾ اِنَّهٗ ظَنَّ اَنْ لَّنْ يَّحُوْرَ ﴿۱۴﴾ بَلٰۤى اِنَّ رَبَّهٗ
كَانَ بِهٖ بَصِيْرًا ﴿۱۵﴾ فَلَاۤ اُقْسِمُ بِالشَّفَقِ ﴿۱۶﴾ وَالَّيْلِ وَمَا
وَسَقَ ﴿۱۷﴾ وَالْقَمَرِ اِذَا اتَّسَقَ ﴿۱۸﴾ لَتَرْكَبُنَّ طَبَقًا عَنْ طَبَقٍ ﴿۱۹﴾ فَمَا
لَهُمْ لَا يُؤْمِنُوْنَ ﴿۲۰﴾ وَاِذَا قُرِئَ عَلَيْهِمُ الْقُرْاٰنُ لَا يَسْجُدُوْنَ ﴿۲۱﴾ السجدة

معانقة ۱۶ عند المتاخرین ۱۲

السجدة ۱۳

بَلِ الَّذِیۡنَ کَفَرُوۡا یُکَذِّبُوۡنَ ﴿۲۲﴾ۚ ۖ وَ اللّٰہُ اَعۡلَمُ بِمَا یُوۡعُوۡنَ ﴿۲۳﴾ۚ ۖ
فَبَشِّرۡہُمۡ بِعَذَابٍ اَلِیۡمٍ ﴿۲۴﴾ۙ اِلَّا الَّذِیۡنَ اٰمَنُوۡا وَ عَمِلُوا
الصّٰلِحٰتِ لَہُمۡ اَجۡرٌ غَیۡرُ مَمۡنُوۡنٍ ﴿۲۵﴾ ع ع ۲۵ ۱ ۹

سُوۡرَۃُ الۡبُرُوۡجِ مَکِّیَّۃٌ وَّ ہِیَ ثِنۡتَانِ وَ عِشۡرُوۡنَ اٰیَۃً

بِسۡمِ اللّٰہِ الرَّحۡمٰنِ الرَّحِیۡمِ ○

وَ السَّمَآءِ ذَاتِ الۡبُرُوۡجِ ۙ﴿۱﴾ وَ الۡیَوۡمِ الۡمَوۡعُوۡدِ ۙ﴿۲﴾ وَ شَاہِدٍ
وَّ مَشۡہُوۡدٍ ؕ﴿۳﴾ قُتِلَ اَصۡحٰبُ الۡاُخۡدُوۡدِ ۙ﴿۴﴾ النَّارِ ذَاتِ
الۡوَقُوۡدِ ۙ﴿۵﴾ اِذۡ ہُمۡ عَلَیۡہَا قُعُوۡدٌ ۙ﴿۶﴾ وَّ ہُمۡ عَلٰی مَا یَفۡعَلُوۡنَ
بِالۡمُؤۡمِنِیۡنَ شُہُوۡدٌ ؕ﴿۷﴾ وَ مَا نَقَمُوۡا مِنۡہُمۡ اِلَّاۤ اَنۡ یُّؤۡمِنُوۡا بِاللّٰہِ
الۡعَزِیۡزِ الۡحَمِیۡدِ ۙ﴿۸﴾ الَّذِیۡ لَہٗ مُلۡکُ السَّمٰوٰتِ وَ الۡاَرۡضِ ؕ وَ
اللّٰہُ عَلٰی کُلِّ شَیۡءٍ شَہِیۡدٌ ؕ﴿۹﴾ اِنَّ الَّذِیۡنَ فَتَنُوا الۡمُؤۡمِنِیۡنَ وَ
الۡمُؤۡمِنٰتِ ثُمَّ لَمۡ یَتُوۡبُوۡا فَلَہُمۡ عَذَابُ جَہَنَّمَ وَ لَہُمۡ عَذَابُ
الۡحَرِیۡقِ ؕ﴿۱۰﴾ اِنَّ الَّذِیۡنَ اٰمَنُوۡا وَ عَمِلُوا الصّٰلِحٰتِ لَہُمۡ جَنّٰتٌ
تَجۡرِیۡ مِنۡ تَحۡتِہَا الۡاَنۡہٰرُ ؕ ذٰلِکَ الۡفَوۡزُ الۡکَبِیۡرُ ﴿۱۱﴾ؕ اِنَّ
بَطۡشَ رَبِّکَ لَشَدِیۡدٌ ﴿۱۲﴾ؕ اِنَّہٗ ہُوَ یُبۡدِئُ وَ یُعِیۡدُ ﴿۱۳﴾ۚ

وَهُوَ الْغَفُوْرُ الْوَدُوْدُ ﴿١٤﴾ ذُو الْعَرْشِ الْمَجِيْدُ ﴿١٥﴾ فَعَّالٌ لِّمَا
يُرِيْدُ ﴿١٦﴾ هَلْ اَتٰىكَ حَدِيْثُ الْجُنُوْدِ ﴿١٧﴾ فِرْعَوْنَ وَثَمُوْدَ ﴿١٨﴾
بَلِ الَّذِيْنَ كَفَرُوْا فِيْ تَكْذِيْبٍ ﴿١٩﴾ وَّاللّٰهُ مِنْ وَّرَآىِٕهِمْ مُّحِيْطٌ ﴿٢٠﴾
ع ٢٢ ١٠ بَلْ هُوَ قُرْاٰنٌ مَّجِيْدٌ ﴿٢١﴾ فِيْ لَوْحٍ مَّحْفُوْظٍ ﴿٢٢﴾

سُوْرَةُ الطَّارِقِ مَكِّيَّةٌ وَّهِيَ سَبْعَ عَشْرَةَ اٰيَةً

بِسْمِ اللّٰهِ الرَّحْمٰنِ الرَّحِيْمِ ○
وَالسَّمَآءِ وَالطَّارِقِ ﴿١﴾ وَمَآ اَدْرٰىكَ مَا الطَّارِقُ ﴿٢﴾
النَّجْمُ الثَّاقِبُ ﴿٣﴾ اِنْ كُلُّ نَفْسٍ لَّمَّا عَلَيْهَا حَافِظٌ ﴿٤﴾
فَلْيَنْظُرِ الْاِنْسَانُ مِمَّ خُلِقَ ﴿٥﴾ خُلِقَ مِنْ مَّآءٍ دَافِقٍ ﴿٦﴾
يَّخْرُجُ مِنْ بَيْنِ الصُّلْبِ وَالتَّرَآىِٕبِ ﴿٧﴾ اِنَّهٗ عَلٰى رَجْعِهٖ
لَقَادِرٌ ﴿٨﴾ يَوْمَ تُبْلَى السَّرَآىِٕرُ ﴿٩﴾ فَمَا لَهٗ مِنْ قُوَّةٍ وَّلَا
نَاصِرٍ ﴿١٠﴾ وَالسَّمَآءِ ذَاتِ الرَّجْعِ ﴿١١﴾ وَالْاَرْضِ ذَاتِ
الصَّدْعِ ﴿١٢﴾ اِنَّهٗ لَقَوْلٌ فَصْلٌ ﴿١٣﴾ وَّمَا هُوَ بِالْهَزْلِ ﴿١٤﴾ اِنَّهُمْ
يَكِيْدُوْنَ كَيْدًا ﴿١٥﴾ وَّاَكِيْدُ كَيْدًا ﴿١٦﴾ فَمَهِّلِ الْكٰفِرِيْنَ
ع ١٧ ١١ اَمْهِلْهُمْ رُوَيْدًا ﴿١٧﴾

سُوْرَةُ الْاَعْلٰى مَكِّيَّةٌ وَهِيَ تِسْعَ عَشْرَةَ اٰيَةً

بِسْمِ اللّٰهِ الرَّحْمٰنِ الرَّحِيْمِ ○

سَبِّحِ اسْمَ رَبِّكَ الْاَعْلَى ۙ﴿۱﴾ الَّذِىْ خَلَقَ فَسَوّٰى ۙ﴿۲﴾ وَالَّذِىْ قَدَّرَ
فَهَدٰى ۙ﴿۳﴾ وَالَّذِىْٓ اَخْرَجَ الْمَرْعٰى ۙ﴿۴﴾ فَجَعَلَهٗ غُثَآءً اَحْوٰى ؕ﴿۵﴾
سَنُقْرِئُكَ فَلَا تَنْسٰٓى ۙ﴿۶﴾ اِلَّا مَا شَآءَ اللّٰهُ ؕ اِنَّهٗ يَعْلَمُ الْجَهْرَ وَمَا
يَخْفٰى ؕ﴿۷﴾ وَنُيَسِّرُكَ لِلْيُسْرٰى ۚ﴿۸﴾ فَذَكِّرْ اِنْ نَّفَعَتِ الذِّكْرٰى ؕ﴿۹﴾ سَيَذَّكَّرُ
مَنْ يَّخْشٰى ۙ﴿۱۰﴾ وَيَتَجَنَّبُهَا الْاَشْقَى ۙ﴿۱۱﴾ الَّذِىْ يَصْلَى النَّارَ الْكُبْرٰى ۚ﴿۱۲﴾
ثُمَّ لَا يَمُوْتُ فِيْهَا وَلَا يَحْيٰى ؕ﴿۱۳﴾ قَدْ اَفْلَحَ مَنْ تَزَكّٰى ۙ﴿۱۴﴾ وَذَكَرَ اسْمَ
رَبِّهٖ فَصَلّٰى ؕ﴿۱۵﴾ بَلْ تُؤْثِرُوْنَ الْحَيٰوةَ الدُّنْيَا ۙ﴿۱۶﴾ وَالْاٰخِرَةُ خَيْرٌ وَّ
اَبْقٰى ؕ﴿۱۷﴾ اِنَّ هٰذَا لَفِى الصُّحُفِ الْاُوْلٰى ۙ﴿۱۸﴾ صُحُفِ اِبْرٰهِيْمَ وَمُوْسٰى ﴿۱۹﴾ ع ۱/۱۹/۱۲

سُوْرَةُ الْغَاشِيَةِ مَكِّيَّةٌ وَهِيَ سِتٌّ وَعِشْرُوْنَ اٰيَةً

بِسْمِ اللّٰهِ الرَّحْمٰنِ الرَّحِيْمِ ○

هَلْ اَتٰىكَ حَدِيْثُ الْغَاشِيَةِ ؕ﴿۱﴾ وُجُوْهٌ يَّوْمَئِذٍ خَاشِعَةٌ ۙ﴿۲﴾ عَامِلَةٌ
نَّاصِبَةٌ ۙ﴿۳﴾ تَصْلٰى نَارًا حَامِيَةً ۙ﴿۴﴾ تُسْقٰى مِنْ عَيْنٍ اٰنِيَةٍ ؕ﴿۵﴾ لَيْسَ
لَهُمْ طَعَامٌ اِلَّا مِنْ ضَرِيْعٍ ۙ﴿۶﴾ لَّا يُسْمِنُ وَلَا يُغْنِىْ مِنْ جُوْعٍ ؕ﴿۷﴾

وُجُوْهٌ يَّوْمَىِٕذٍ نَّاعِمَةٌ ۙ﴿۸﴾ لِّسَعْيِهَا رَاضِيَةٌ ۙ﴿۹﴾ فِیْ جَنَّةٍ
عَالِيَةٍ ۙ﴿۱۰﴾ لَّا تَسْمَعُ فِيْهَا لَاغِيَةً ؕ﴿۱۱﴾ فِيْهَا عَيْنٌ جَارِيَةٌ ۘ﴿۱۲﴾ فِيْهَا وقف لازم
سُرُرٌ مَّرْفُوْعَةٌ ۙ﴿۱۳﴾ وَّاَكْوَابٌ مَّوْضُوْعَةٌ ۙ﴿۱۴﴾ وَّنَمَارِقُ
مَصْفُوْفَةٌ ۙ﴿۱۵﴾ وَّزَرَابِیُّ مَبْثُوْثَةٌ ؕ﴿۱۶﴾ اَفَلَا يَنْظُرُوْنَ اِلَى الْاِبِلِ
كَيْفَ خُلِقَتْ ﴿۱۷﴾ وقفة وَاِلَى السَّمَآءِ كَيْفَ رُفِعَتْ ﴿۱۸﴾ وقفة وَاِلَى الْجِبَالِ
كَيْفَ نُصِبَتْ ﴿۱۹﴾ وقفة وَاِلَى الْاَرْضِ كَيْفَ سُطِحَتْ ﴿۲۰﴾ قف فَذَكِّرْ
اِنَّمَاۤ اَنْتَ مُذَكِّرٌ ؕ﴿۲۱﴾ لَسْتَ عَلَيْهِمْ بِمُصَيْطِرٍ ۙ﴿۲۲﴾ اِلَّا مَنْ
تَوَلّٰى وَكَفَرَ ۙ﴿۲۳﴾ فَيُعَذِّبُهُ اللّٰهُ الْعَذَابَ الْاَكْبَرَ ؕ﴿۲۴﴾ اِنَّ اِلَيْنَاۤ
اِيَابَهُمْ ۙ﴿۲۵﴾ ثُمَّ اِنَّ عَلَيْنَا حِسَابَهُمْ ﴿۲۶﴾ ع — ع ۱۳ ٤ النصف

سُوْرَةُ الْفَجْرِ مَكِّيَّةٌ وَّهِیَ ثَلٰثُوْنَ اٰيَةً

بِسْمِ اللّٰهِ الرَّحْمٰنِ الرَّحِيْمِ ○

وَالْفَجْرِ ۙ﴿۱﴾ وَلَيَالٍ عَشْرٍ ۙ﴿۲﴾ وَّالشَّفْعِ وَالْوَتْرِ ۙ﴿۳﴾ وَالَّيْلِ اِذَا
يَسْرِ ۚ﴿۴﴾ هَلْ فِیْ ذٰلِكَ قَسَمٌ لِّذِیْ حِجْرٍ ؕ﴿۵﴾ اَلَمْ تَرَ كَيْفَ فَعَلَ
رَبُّكَ بِعَادٍ ۙ﴿۶﴾ اِرَمَ ذَاتِ الْعِمَادِ ۙ﴿۷﴾ الَّتِیْ لَمْ يُخْلَقْ مِثْلُهَا
فِی الْبِلَادِ ۙ﴿۸﴾ وَثَمُوْدَ الَّذِيْنَ جَابُوا الصَّخْرَ بِالْوَادِ ۙ﴿۹﴾

وَفِرْعَوْنَ ذِي الْاَوْتَادِ ۙ۝۱۰ الَّذِيْنَ طَغَوْا فِي الْبِلَادِ ۙ۝۱۱
فَاَكْثَرُوْا فِيْهَا الْفَسَادَ ۙ۝۱۲ فَصَبَّ عَلَيْهِمْ رَبُّكَ سَوْطَ
عَذَابٍ ۚ۝۱۳ اِنَّ رَبَّكَ لَبِالْمِرْصَادِ ۝۱۴ فَاَمَّا الْاِنْسَانُ اِذَا مَا
ابْتَلٰىهُ رَبُّهٗ فَاَكْرَمَهٗ وَنَعَّمَهٗ ۙ فَيَقُوْلُ رَبِّيْٓ اَكْرَمَنِ ۝۱۵
وَاَمَّآ اِذَا مَا ابْتَلٰىهُ فَقَدَرَ عَلَيْهِ رِزْقَهٗ ۙ فَيَقُوْلُ رَبِّيْٓ
اَهَانَنِ ۝۱۶ كَلَّا بَلْ لَّا تُكْرِمُوْنَ الْيَتِيْمَ ۝۱۷ وَلَا تَحٰٓضُّوْنَ
عَلٰى طَعَامِ الْمِسْكِيْنِ ۝۱۸ وَتَاْكُلُوْنَ التُّرَاثَ اَكْلًا لَّمًّا ۝۱۹
وَّتُحِبُّوْنَ الْمَالَ حُبًّا جَمًّا ۝۲۰ كَلَّآ اِذَا دُكَّتِ الْاَرْضُ دَكًّا
دَكًّا ۝۲۱ وَّجَآءَ رَبُّكَ وَالْمَلَكُ صَفًّا صَفًّا ۝۲۲ وَجِايْٓءَ
يَوْمَئِذٍۭ بِجَهَنَّمَ ۙ يَوْمَئِذٍ يَّتَذَكَّرُ الْاِنْسَانُ وَاَنّٰى لَهُ
الذِّكْرٰى ۝۲۳ يَقُوْلُ يٰلَيْتَنِيْ قَدَّمْتُ لِحَيَاتِيْ ۝۲۴ فَيَوْمَئِذٍ
لَّا يُعَذِّبُ عَذَابَهٗٓ اَحَدٌ ۝۲۵ وَّلَا يُوْثِقُ وَثَاقَهٗٓ
اَحَدٌ ۝۲۶ يٰٓاَيَّتُهَا النَّفْسُ الْمُطْمَئِنَّةُ ۝۲۷ ارْجِعِيْٓ اِلٰى
رَبِّكِ رَاضِيَةً مَّرْضِيَّةً ۝۲۸ فَادْخُلِيْ فِيْ عِبٰدِيْ ۝۲۹
وَادْخُلِيْ جَنَّتِيْ ۝۳۰ ع ۱ ۱۴

سُوْرَةُ الْبَلَدِ مَكِّيَّةٌ وَّهِيَ عِشْرُوْنَ اٰيَةً

بِسْمِ اللّٰهِ الرَّحْمٰنِ الرَّحِيْمِ ○

لَآ اُقْسِمُ بِهٰذَا الْبَلَدِ ۙ ﴿١﴾ وَاَنْتَ حِلٌّۢ بِهٰذَا الْبَلَدِ ۙ ﴿٢﴾ وَوَالِدٍ وَّمَا
وَلَدَ ۙ ﴿٣﴾ لَقَدْ خَلَقْنَا الْاِنْسَانَ فِيْ كَبَدٍ ؕ ﴿٤﴾ اَيَحْسَبُ اَنْ لَّنْ يَّقْدِرَ
عَلَيْهِ اَحَدٌ ۘ ﴿٥﴾ يَقُوْلُ اَهْلَكْتُ مَالًا لُّبَدًا ؕ ﴿٦﴾ اَيَحْسَبُ اَنْ لَّمْ يَرَهٗۤ (وقف لازم)
اَحَدٌ ؕ ﴿٧﴾ اَلَمْ نَجْعَلْ لَّهٗ عَيْنَيْنِ ۙ ﴿٨﴾ وَلِسَانًا وَّشَفَتَيْنِ ۙ ﴿٩﴾ وَهَدَيْنٰهُ
النَّجْدَيْنِ ۚ ﴿١٠﴾ فَلَا اقْتَحَمَ الْعَقَبَةَ ۫ۖ ﴿١١﴾ وَمَآ اَدْرٰىكَ مَا الْعَقَبَةُ ؕ ﴿١٢﴾ فَكُّ
رَقَبَةٍ ۙ ﴿١٣﴾ اَوْ اِطْعٰمٌ فِيْ يَوْمٍ ذِيْ مَسْغَبَةٍ ۙ ﴿١٤﴾ يَّتِيْمًا ذَا مَقْرَبَةٍ ۙ ﴿١٥﴾
اَوْ مِسْكِيْنًا ذَا مَتْرَبَةٍ ؕ ﴿١٦﴾ ثُمَّ كَانَ مِنَ الَّذِيْنَ اٰمَنُوْا وَتَوَاصَوْا
بِالصَّبْرِ وَتَوَاصَوْا بِالْمَرْحَمَةِ ؕ ﴿١٧﴾ اُولٰٓئِكَ اَصْحٰبُ الْمَيْمَنَةِ ؕ ﴿١٨﴾
وَالَّذِيْنَ كَفَرُوْا بِاٰيٰتِنَا هُمْ اَصْحٰبُ الْمَشْئَمَةِ ؕ ﴿١٩﴾ عَلَيْهِمْ نَارٌ مُّؤْصَدَةٌ ﴿٢٠﴾ ع (ع ١ ١٥)

سُوْرَةُ الشَّمْسِ مَكِّيَّةٌ وَّهِيَ خَمْسَ عَشْرَةَ اٰيَةً

بِسْمِ اللّٰهِ الرَّحْمٰنِ الرَّحِيْمِ ○

وَالشَّمْسِ وَضُحٰىهَا ۙ ﴿١﴾ وَالْقَمَرِ اِذَا تَلٰىهَا ۙ ﴿٢﴾ وَالنَّهَارِ اِذَا
جَلّٰىهَا ۙ ﴿٣﴾ وَالَّيْلِ اِذَا يَغْشٰىهَا ۙ ﴿٤﴾ وَالسَّمَآءِ وَمَا بَنٰىهَا ۙ ﴿٥﴾

وَالْاَرْضِ وَمَا طَحٰهَا ۪ۙ ۶ وَنَفْسٍ وَّمَا سَوّٰىهَا ۪ۙ ۷ فَاَلْهَمَهَا فُجُوْرَهَا
وَتَقْوٰىهَا ۪ۙ ۸ قَدْ اَفْلَحَ مَنْ زَكّٰىهَا ۪ۙ ۹ وَقَدْ خَابَ مَنْ دَسّٰىهَا ؕ ۱۰
كَذَّبَتْ ثَمُوْدُ بِطَغْوٰىهَآ ۪ۙ ۱۱ اِذِ انْۢبَعَثَ اَشْقٰىهَا ۪ۙ ۱۲ فَقَالَ لَهُمْ
رَسُوْلُ اللّٰهِ نَاقَةَ اللّٰهِ وَسُقْيٰهَا ؕ ۱۳ فَكَذَّبُوْهُ فَعَقَرُوْهَا ۪ۙ فَدَمْدَمَ
عَلَيْهِمْ رَبُّهُمْ بِذَنْۢبِهِمْ فَسَوّٰىهَا ۪ۙ ۱۴ وَلَا يَخَافُ عُقْبٰهَا ۱۵ ع ۱۵ ۱۶

سُوْرَةُ الَّيْلِ مَكِّيَّةٌ وَّهِيَ اِحْدٰى وَعِشْرُوْنَ اٰيَةً

بِسْمِ اللّٰهِ الرَّحْمٰنِ الرَّحِيْمِ ○

وَالَّيْلِ اِذَا يَغْشٰى ۙ ۱ وَالنَّهَارِ اِذَا تَجَلّٰى ۙ ۲ وَمَا خَلَقَ الذَّكَرَ
وَالْاُنْثٰٓى ۙ ۳ اِنَّ سَعْيَكُمْ لَشَتّٰى ؕ ۴ فَاَمَّا مَنْ اَعْطٰى وَاتَّقٰى ۙ ۵
وَصَدَّقَ بِالْحُسْنٰى ۙ ۶ فَسَنُيَسِّرُهٗ لِلْيُسْرٰى ؕ ۷ وَاَمَّا مَنْۢ
بَخِلَ وَاسْتَغْنٰى ۙ ۸ وَكَذَّبَ بِالْحُسْنٰى ۙ ۹ فَسَنُيَسِّرُهٗ
لِلْعُسْرٰى ؕ ۱۰ وَمَا يُغْنِيْ عَنْهُ مَالُهٗٓ اِذَا تَرَدّٰى ؕ ۱۱ اِنَّ عَلَيْنَا
لَلْهُدٰى ۚ ۱۲ وَاِنَّ لَنَا لَلْاٰخِرَةَ وَالْاُوْلٰى ۱۳ فَاَنْذَرْتُكُمْ نَارًا
تَلَظّٰى ۚ ۱۴ لَا يَصْلٰىهَآ اِلَّا الْاَشْقَى ۙ ۱۵ الَّذِيْ كَذَّبَ وَتَوَلّٰى ؕ ۱۶
وَسَيُجَنَّبُهَا الْاَتْقَى ۙ ۱۷ الَّذِيْ يُؤْتِيْ مَالَهٗ يَتَزَكّٰى ۚ ۱۸

وَمَا لِاَحَدٍ عِنْدَهٗ مِنْ نِّعْمَةٍ تُجْزٰۤى ۙ﴿۱۹﴾ اِلَّا ابْتِغَآءَ وَجْهِ

رَبِّهِ الْاَعْلٰى ۚ﴿۲۰﴾ وَلَسَوْفَ يَرْضٰى ﴿۲۱﴾ ع ۱ ۲۱ ۱۷

سُوْرَةُ الضُّحٰى مَكِّيَّةٌ وَّهِيَ اِحْدٰى عَشْرَةَ اٰيَةً

بِسْمِ اللّٰهِ الرَّحْمٰنِ الرَّحِيْمِ ○

وَالضُّحٰى ۙ﴿۱﴾ وَالَّيْلِ اِذَا سَجٰى ۙ﴿۲﴾ مَا وَدَّعَكَ رَبُّكَ وَمَا قَلٰى ؕ﴿۳﴾

وَلَلْاٰخِرَةُ خَيْرٌ لَّكَ مِنَ الْاُوْلٰى ؕ﴿۴﴾ وَلَسَوْفَ يُعْطِيْكَ رَبُّكَ

فَتَرْضٰى ؕ﴿۵﴾ اَلَمْ يَجِدْكَ يَتِيْمًا فَاٰوٰى ۪﴿۶﴾ وَوَجَدَكَ ضَآلًّا

فَهَدٰى ۪﴿۷﴾ وَوَجَدَكَ عَآئِلًا فَاَغْنٰى ؕ﴿۸﴾ فَاَمَّا الْيَتِيْمَ فَلَا تَقْهَرْ ؕ﴿۹﴾

وَاَمَّا السَّآئِلَ فَلَا تَنْهَرْ ؕ﴿۱۰﴾ وَاَمَّا بِنِعْمَةِ رَبِّكَ فَحَدِّثْ ﴿۱۱﴾ ع ۱ ۱۱ ۱۸

سُوْرَةُ الشَّرْحِ مَكِّيَّةٌ وَّهِيَ ثَمَانِيْ اٰيٰتٍ

بِسْمِ اللّٰهِ الرَّحْمٰنِ الرَّحِيْمِ ○

اَلَمْ نَشْرَحْ لَكَ صَدْرَكَ ۙ﴿۱﴾ وَوَضَعْنَا عَنْكَ وِزْرَكَ ۙ﴿۲﴾

الَّذِيْۤ اَنْقَضَ ظَهْرَكَ ۙ﴿۳﴾ وَرَفَعْنَا لَكَ ذِكْرَكَ ؕ﴿۴﴾ فَاِنَّ مَعَ

الْعُسْرِ يُسْرًا ۙ﴿۵﴾ اِنَّ مَعَ الْعُسْرِ يُسْرًا ؕ﴿۶﴾ فَاِذَا فَرَغْتَ فَانْصَبْ ۙ﴿۷﴾

وَاِلٰى رَبِّكَ فَارْغَبْ ﴿۸﴾ ع ۱ ۸ ۱۹

سُوْرَةُ التِّيْنِ مَكِّيَّةٌ وَّهِيَ ثَمَانِيْ اٰيَاتٍ

بِسْمِ اللّٰهِ الرَّحْمٰنِ الرَّحِيْمِ ○

وَالتِّيْنِ وَالزَّيْتُوْنِ ۙ﴿۱﴾ وَطُوْرِ سِيْنِيْنَ ۙ﴿۲﴾ وَهٰذَا الْبَلَدِ الْاَمِيْنِ ۙ﴿۳﴾

لَقَدْ خَلَقْنَا الْاِنْسَانَ فِيْۤ اَحْسَنِ تَقْوِيْمٍ ۫﴿۴﴾ ثُمَّ رَدَدْنٰهُ اَسْفَلَ

سٰفِلِيْنَ ۙ﴿۵﴾ اِلَّا الَّذِيْنَ اٰمَنُوْا وَعَمِلُوا الصّٰلِحٰتِ فَلَهُمْ اَجْرٌ غَيْرُ مَمْنُوْنٍ ؕ﴿۶﴾

فَمَا يُكَذِّبُكَ بَعْدُ بِالدِّيْنِ ؕ﴿۷﴾ اَلَيْسَ اللّٰهُ بِاَحْكَمِ الْحٰكِمِيْنَ ۠﴿۸﴾ ع ۱ ۲۶

سُوْرَةُ الْعَلَقِ مَكِّيَّةٌ وَّهِيَ تِسْعَ عَشْرَةَ اٰيَةً

بِسْمِ اللّٰهِ الرَّحْمٰنِ الرَّحِيْمِ ○

اِقْرَاْ بِاسْمِ رَبِّكَ الَّذِيْ خَلَقَ ۚ﴿۱﴾ خَلَقَ الْاِنْسَانَ مِنْ عَلَقٍ ۚ﴿۲﴾

اِقْرَاْ وَرَبُّكَ الْاَكْرَمُ ۙ﴿۳﴾ الَّذِيْ عَلَّمَ بِالْقَلَمِ ۙ﴿۴﴾ عَلَّمَ الْاِنْسَانَ مَا

لَمْ يَعْلَمْ ؕ﴿۵﴾ كَلَّاۤ اِنَّ الْاِنْسَانَ لَيَطْغٰۤى ۙ﴿۶﴾ اَنْ رَّاٰهُ اسْتَغْنٰى ؕ﴿۷﴾ اِنَّ

اِلٰى رَبِّكَ الرُّجْعٰى ؕ﴿۸﴾ اَرَءَيْتَ الَّذِيْ يَنْهٰى ۙ﴿۹﴾ عَبْدًا اِذَا صَلّٰى ؕ﴿۱۰﴾

اَرَءَيْتَ اِنْ كَانَ عَلَى الْهُدٰۤى ۙ﴿۱۱﴾ اَوْ اَمَرَ بِالتَّقْوٰى ؕ﴿۱۲﴾ اَرَءَيْتَ اِنْ

كَذَّبَ وَتَوَلّٰى ؕ﴿۱۳﴾ اَلَمْ يَعْلَمْ بِاَنَّ اللّٰهَ يَرٰى ؕ﴿۱۴﴾ كَلَّا لَئِنْ لَّمْ يَنْتَهِ ۙ۬

لَنَسْفَعًۢا بِالنَّاصِيَةِ ۙ﴿۱۵﴾ نَاصِيَةٍ كَاذِبَةٍ خَاطِئَةٍ ۚ﴿۱۶﴾ فَلْيَدْعُ نَادِيَهٗ ۙ﴿۱۷﴾

ع ٩ - ٢١ السجدة ١٣

سَنَدۡعُ الزَّبَانِيَةَ ﴿١٨﴾ كَلَّا ؕ لَا تُطِعۡهُ وَاسۡجُدۡ وَاقۡتَرِبۡ ﴿١٩﴾ السجدة

سُوۡرَةُ الۡقَدۡرِ مَكِّيَّةٌ وَّهِيَ خَمۡسُ اٰيَاتٍ

بِسۡمِ اللّٰهِ الرَّحۡمٰنِ الرَّحِيۡمِ

اِنَّاۤ اَنۡزَلۡنٰهُ فِىۡ لَيۡلَةِ الۡقَدۡرِ ۚ ۖ ﴿١﴾ وَمَاۤ اَدۡرٰٮكَ مَا لَيۡلَةُ الۡقَدۡرِ ؕ ﴿٢﴾ لَيۡلَةُ
الۡقَدۡرِ ۙ خَيۡرٌ مِّنۡ اَلۡفِ شَهۡرٍ ؕ ﴿٣﴾ تَنَزَّلُ الۡمَلٰٓٮِٕكَةُ وَالرُّوۡحُ فِيۡهَا
بِاِذۡنِ رَبِّهِمۡ ۚ مِنۡ كُلِّ اَمۡرٍ ۛ ﴿٤﴾ سَلٰمٌ ۛ هِىَ حَتّٰى مَطۡلَعِ الۡفَجۡرِ ﴿٥﴾ ع

ع ٥ - ٢٢ الثلثية - وقف النبي عليه السلام - معانقة ١٨ عند المتأخرين ١٢

سُوۡرَةُ الۡبَيِّنَةِ مَدَنِيَّةٌ وَّهِيَ ثَمَانِ اٰيَاتٍ

بِسۡمِ اللّٰهِ الرَّحۡمٰنِ الرَّحِيۡمِ

لَمۡ يَكُنِ الَّذِيۡنَ كَفَرُوۡا مِنۡ اَهۡلِ الۡكِتٰبِ وَالۡمُشۡرِكِيۡنَ مُنۡفَكِّيۡنَ
حَتّٰى تَاۡتِيَهُمُ الۡبَيِّنَةُ ۙ ﴿١﴾ رَسُوۡلٌ مِّنَ اللّٰهِ يَتۡلُوۡا صُحُفًا مُّطَهَّرَةً ۙ ﴿٢﴾
فِيۡهَا كُتُبٌ قَيِّمَةٌ ؕ ﴿٣﴾ وَمَا تَفَرَّقَ الَّذِيۡنَ اُوۡتُوا الۡكِتٰبَ اِلَّا مِنۡۢ
بَعۡدِ مَا جَآءَتۡهُمُ الۡبَيِّنَةُ ؕ ﴿٤﴾ وَمَاۤ اُمِرُوۡۤا اِلَّا لِيَعۡبُدُوا اللّٰهَ
مُخۡلِصِيۡنَ لَهُ الدِّيۡنَ ۙ حُنَفَآءَ وَيُقِيۡمُوا الصَّلٰوةَ وَيُؤۡتُوا الزَّكٰوةَ
وَذٰلِكَ دِيۡنُ الۡقَيِّمَةِ ؕ ﴿٥﴾ اِنَّ الَّذِيۡنَ كَفَرُوۡا مِنۡ اَهۡلِ الۡكِتٰبِ وَ
الۡمُشۡرِكِيۡنَ فِىۡ نَارِ جَهَنَّمَ خٰلِدِيۡنَ فِيۡهَا ؕ اُولٰٓٮِٕكَ هُمۡ شَرُّ الۡبَرِيَّةِ ؕ ﴿٦﴾

إِنَّ الَّذِينَ آمَنُوا وَعَمِلُوا الصَّالِحَاتِ ۙ أُولَٰئِكَ هُمْ خَيْرُ الْبَرِيَّةِ ﴿٧﴾ ط
جَزَاؤُهُمْ عِنْدَ رَبِّهِمْ جَنَّاتُ عَدْنٍ تَجْرِي مِنْ تَحْتِهَا الْأَنْهَارُ خَالِدِينَ
فِيهَا أَبَدًا ۖ رَضِيَ اللَّهُ عَنْهُمْ وَرَضُوا عَنْهُ ۚ ذَٰلِكَ لِمَنْ خَشِيَ رَبَّهُ ﴿٨﴾ ع ٨/٢٣

سُورَةُ الزَّلْزَالِ مَدَنِيَّةٌ وَهِيَ ثَمَانِي آيَاتٍ

بِسْمِ اللَّهِ الرَّحْمَٰنِ الرَّحِيمِ

إِذَا زُلْزِلَتِ الْأَرْضُ زِلْزَالَهَا ﴿١﴾ وَأَخْرَجَتِ الْأَرْضُ أَثْقَالَهَا ﴿٢﴾
وَقَالَ الْإِنْسَانُ مَا لَهَا ﴿٣﴾ يَوْمَئِذٍ تُحَدِّثُ أَخْبَارَهَا ﴿٤﴾ بِأَنَّ
رَبَّكَ أَوْحَىٰ لَهَا ﴿٥﴾ يَوْمَئِذٍ يَصْدُرُ النَّاسُ أَشْتَاتًا لِيُرَوْا
أَعْمَالَهُمْ ﴿٦﴾ فَمَنْ يَعْمَلْ مِثْقَالَ ذَرَّةٍ خَيْرًا يَرَهُ ﴿٧﴾ وَمَنْ
يَعْمَلْ مِثْقَالَ ذَرَّةٍ شَرًّا يَرَهُ ﴿٨﴾ ع ٨/٢٤

سُورَةُ الْعَادِيَاتِ مَكِّيَّةٌ وَهِيَ إِحْدَىٰ عَشْرَةَ آيَةً

بِسْمِ اللَّهِ الرَّحْمَٰنِ الرَّحِيمِ

وَالْعَادِيَاتِ ضَبْحًا ﴿١﴾ فَالْمُورِيَاتِ قَدْحًا ﴿٢﴾ فَالْمُغِيرَاتِ صُبْحًا ﴿٣﴾
فَأَثَرْنَ بِهِ نَقْعًا ﴿٤﴾ فَوَسَطْنَ بِهِ جَمْعًا ﴿٥﴾ إِنَّ الْإِنْسَانَ لِرَبِّهِ
لَكَنُودٌ ﴿٦﴾ وَإِنَّهُ عَلَىٰ ذَٰلِكَ لَشَهِيدٌ ﴿٧﴾ وَإِنَّهُ لِحُبِّ الْخَيْرِ لَشَدِيدٌ ﴿٨﴾

أَفَلَا يَعْلَمُ إِذَا بُعْثِرَ مَا فِي الْقُبُورِ ﴿٩﴾ وَحُصِّلَ مَا فِي الصُّدُورِ ﴿١٠﴾

ع ١ ١١ ٢٥ إِنَّ رَبَّهُمْ بِهِمْ يَوْمَئِذٍ لَّخَبِيرٌ ﴿١١﴾

سُورَةُ الْقَارِعَةِ مَكِّيَّةٌ وَهِيَ إِحْدَى عَشْرَةَ آيَةً

بِسْمِ اللَّهِ الرَّحْمٰنِ الرَّحِيمِ

الْقَارِعَةُ ﴿١﴾ مَا الْقَارِعَةُ ﴿٢﴾ وَمَا أَدْرٰكَ مَا الْقَارِعَةُ ﴿٣﴾
يَوْمَ يَكُونُ النَّاسُ كَالْفَرَاشِ الْمَبْثُوثِ ﴿٤﴾ وَتَكُونُ الْجِبَالُ
كَالْعِهْنِ الْمَنْفُوشِ ﴿٥﴾ فَأَمَّا مَنْ ثَقُلَتْ مَوَازِينُهُ ﴿٦﴾ فَهُوَ
فِي عِيشَةٍ رَّاضِيَةٍ ﴿٧﴾ وَأَمَّا مَنْ خَفَّتْ مَوَازِينُهُ ﴿٨﴾ فَأُمُّهُ
ع ١ ١١ ٢٦ هَاوِيَةٌ ﴿٩﴾ وَمَا أَدْرٰكَ مَا هِيَهْ ﴿١٠﴾ نَارٌ حَامِيَةٌ ﴿١١﴾

سُورَةُ التَّكَاثُرِ مَكِّيَّةٌ وَهِيَ ثَمَانِ آيَاتٍ

بِسْمِ اللَّهِ الرَّحْمٰنِ الرَّحِيمِ

أَلْهٰكُمُ التَّكَاثُرُ ﴿١﴾ حَتّٰى زُرْتُمُ الْمَقَابِرَ ﴿٢﴾ كَلَّا سَوْفَ
تَعْلَمُونَ ﴿٣﴾ ثُمَّ كَلَّا سَوْفَ تَعْلَمُونَ ﴿٤﴾ كَلَّا لَوْ تَعْلَمُونَ عِلْمَ
الْيَقِينِ ﴿٥﴾ لَتَرَوُنَّ الْجَحِيمَ ﴿٦﴾ ثُمَّ لَتَرَوُنَّهَا عَيْنَ الْيَقِينِ ﴿٧﴾
ع ١ ٨ ٢٧ ثُمَّ لَتُسْأَلُنَّ يَوْمَئِذٍ عَنِ النَّعِيمِ ﴿٨﴾

سُوْرَةُ الْعَصْرِ مَكِّيَّةٌ وَّهِيَ ثَلٰثُ اٰيَاتٍ

بِسْمِ اللّٰهِ الرَّحْمٰنِ الرَّحِيْمِ ○

وَالْعَصْرِ ۙ﴿۱﴾ اِنَّ الْاِنْسَانَ لَفِيْ خُسْرٍ ۙ﴿۲﴾ اِلَّا الَّذِيْنَ اٰمَنُوْا وَ

عَمِلُوا الصّٰلِحٰتِ وَتَوَاصَوْا بِالْحَقِّ ۙ۬ وَتَوَاصَوْا بِالصَّبْرِ ﴿۳﴾ ع ١/٣ ٢٨

سُوْرَةُ الْهُمَزَةِ مَكِّيَّةٌ وَّهِيَ تِسْعُ اٰيَاتٍ

بِسْمِ اللّٰهِ الرَّحْمٰنِ الرَّحِيْمِ ○

وَيْلٌ لِّكُلِّ هُمَزَةٍ لُّمَزَةِ ۙ﴿۱﴾ الَّذِيْ جَمَعَ مَالًا وَّعَدَّدَهٗ ۙ﴿۲﴾

يَحْسَبُ اَنَّ مَالَهٗ اَخْلَدَهٗ ﴿۳﴾ كَلَّا لَيُنْۢبَذَنَّ فِي الْحُطَمَةِ ﴿۴﴾ وَمَاۤ

اَدْرٰىكَ مَا الْحُطَمَةُ ﴿۵﴾ نَارُ اللّٰهِ الْمُوْقَدَةُ ۙ﴿۶﴾ الَّتِيْ تَطَّلِعُ عَلَى

الْاَفْـِٕدَةِ ﴿۷﴾ اِنَّهَا عَلَيْهِمْ مُّؤْصَدَةٌ ۙ﴿۸﴾ فِيْ عَمَدٍ مُّمَدَّدَةٍ ﴿۹﴾ ع ١/٩ ٢٩

سُوْرَةُ الْفِيْلِ مَكِّيَّةٌ وَّهِيَ خَمْسُ اٰيَاتٍ

بِسْمِ اللّٰهِ الرَّحْمٰنِ الرَّحِيْمِ ○

اَلَمْ تَرَ كَيْفَ فَعَلَ رَبُّكَ بِاَصْحٰبِ الْفِيْلِ ﴿۱﴾ اَلَمْ يَجْعَلْ

كَيْدَهُمْ فِيْ تَضْلِيْلٍ ۙ﴿۲﴾ وَّاَرْسَلَ عَلَيْهِمْ طَيْرًا اَبَابِيْلَ ۙ﴿۳﴾

تَرْمِيْهِمْ بِحِجَارَةٍ مِّنْ سِجِّيْلٍ ۙ﴿۴﴾ فَجَعَلَهُمْ كَعَصْفٍ مَّاْكُوْلٍ ﴿۵﴾ ع ١/٥ ٣٠

سُوْرَةُ قُرَيْشٍ مَكِّيَّةٌ وَهِيَ اَرْبَعُ اٰيَاتٍ

بِسْمِ اللّٰهِ الرَّحْمٰنِ الرَّحِيْمِ ○

لِاِيْلٰفِ قُرَيْشٍ ۝١ اٖلٰفِهِمْ رِحْلَةَ الشِّتَآءِ وَالصَّيْفِ ۝٢ فَلْيَعْبُدُوْا

ع ١ / ٣١ رَبَّ هٰذَا الْبَيْتِ ۝٣ الَّذِيْٓ اَطْعَمَهُمْ مِّنْ جُوْعٍ ۙ وَّاٰمَنَهُمْ مِّنْ خَوْفٍ ۝٤

سُوْرَةُ الْمَاعُوْنِ مَكِّيَّةٌ وَهِيَ سَبْعُ اٰيَاتٍ

بِسْمِ اللّٰهِ الرَّحْمٰنِ الرَّحِيْمِ ○

اَرَءَيْتَ الَّذِيْ يُكَذِّبُ بِالدِّيْنِ ۝١ فَذٰلِكَ الَّذِيْ يَدُعُّ الْيَتِيْمَ ۝٢ وَ

لَا يَحُضُّ عَلٰى طَعَامِ الْمِسْكِيْنِ ۝٣ فَوَيْلٌ لِّلْمُصَلِّيْنَ ۝٤ الَّذِيْنَ هُمْ عَنْ

ع ١ / ٣٢ صَلَاتِهِمْ سَاهُوْنَ ۝٥ الَّذِيْنَ هُمْ يُرَآءُوْنَ ۝٦ وَيَمْنَعُوْنَ الْمَاعُوْنَ ۝٧

سُوْرَةُ الْكَوْثَرِ مَكِّيَّةٌ وَهِيَ ثَلٰثُ اٰيَاتٍ

بِسْمِ اللّٰهِ الرَّحْمٰنِ الرَّحِيْمِ ○

ع ١ / ٣٣ اِنَّآ اَعْطَيْنٰكَ الْكَوْثَرَ ۝١ فَصَلِّ لِرَبِّكَ وَانْحَرْ ۝٢ اِنَّ شَانِئَكَ هُوَ الْاَبْتَرُ ۝٣

سُوْرَةُ الْكٰفِرُوْنَ مَكِّيَّةٌ وَهِيَ سِتُّ اٰيَاتٍ

بِسْمِ اللّٰهِ الرَّحْمٰنِ الرَّحِيْمِ ○

قُلْ يٰٓاَيُّهَا الْكٰفِرُوْنَ ۝١ لَآ اَعْبُدُ مَا تَعْبُدُوْنَ ۝٢

وَلَآ اَنْتُمْ عٰبِدُوْنَ مَآ اَعْبُدُ ۚ﴿۳﴾ وَلَآ اَنَا عَابِدٌ مَّا عَبَدْتُّمْ ۙ﴿۴﴾ وَ
لَآ اَنْتُمْ عٰبِدُوْنَ مَآ اَعْبُدُ ؕ﴿۵﴾ لَكُمْ دِيْنُكُمْ وَلِيَ دِيْنِ ﴿۶﴾ ع ١ ٦ ٣٤

سُوْرَةُ النَّصْرِ مَدَنِيَّةٌ وَّهِيَ ثَلٰثُ اٰيٰتٍ

بِسْمِ اللّٰهِ الرَّحْمٰنِ الرَّحِيْمِ ○

اِذَا جَآءَ نَصْرُ اللّٰهِ وَالْفَتْحُ ۙ﴿۱﴾ وَرَاَيْتَ النَّاسَ يَدْخُلُوْنَ فِيْ دِيْنِ
اللّٰهِ اَفْوَاجًا ۙ﴿۲﴾ فَسَبِّحْ بِحَمْدِ رَبِّكَ وَاسْتَغْفِرْهُ ؔؕ اِنَّهٗ كَانَ تَوَّابًا ﴿۳﴾ ع ١ ٣ ٣٥ وقف النبي صلى الله عليه وسلم

سُوْرَةُ تَبَّتْ مَكِّيَّةٌ وَّهِيَ خَمْسُ اٰيٰتٍ

بِسْمِ اللّٰهِ الرَّحْمٰنِ الرَّحِيْمِ ○

تَبَّتْ يَدَآ اَبِيْ لَهَبٍ وَّتَبَّ ؕ﴿۱﴾ مَآ اَغْنٰى عَنْهُ مَالُهٗ وَمَا
كَسَبَ ؕ﴿۲﴾ سَيَصْلٰى نَارًا ذَاتَ لَهَبٍ ۚۖ﴿۳﴾ وَّامْرَاَتُهٗ ؕ حَمَّالَةَ
الْحَطَبِ ۚ﴿۴﴾ فِيْ جِيْدِهَا حَبْلٌ مِّنْ مَّسَدٍ ﴿۵﴾ ع ١ ٥ ٣٦

سُوْرَةُ الْاِخْلَاصِ مَكِّيَّةٌ وَّهِيَ اَرْبَعُ اٰيٰتٍ

بِسْمِ اللّٰهِ الرَّحْمٰنِ الرَّحِيْمِ ○

قُلْ هُوَ اللّٰهُ اَحَدٌ ۚ﴿۱﴾ اَللّٰهُ الصَّمَدُ ۚ﴿۲﴾ لَمْ يَلِدْ ۙ وَلَمْ
يُوْلَدْ ۙ﴿۳﴾ وَلَمْ يَكُنْ لَّهٗ كُفُوًا اَحَدٌ ﴿۴﴾ ع ١ ٤ ٣٧

سُوْرَةُ الْفَلَقِ مَكِّيَّةٌ وَّهِيَ خَمْسُ اٰيَاتٍ

بِسْمِ اللّٰهِ الرَّحْمٰنِ الرَّحِيْمِ ○

قُلْ اَعُوْذُ بِرَبِّ الْفَلَقِ ۙ﴿١﴾ مِنْ شَرِّ مَا خَلَقَ ۙ﴿٢﴾ وَمِنْ شَرِّ غَاسِقٍ اِذَا
وَقَبَ ۙ﴿٣﴾ وَمِنْ شَرِّ النَّفّٰثٰتِ فِی الْعُقَدِ ۙ﴿٤﴾ وَمِنْ شَرِّ حَاسِدٍ اِذَا حَسَدَ ﴿٥﴾ ع

ع ١ / ٥ / ٣٨

سُوْرَةُ النَّاسِ مَكِّيَّةٌ وَّهِيَ سِتُّ اٰيَاتٍ

بِسْمِ اللّٰهِ الرَّحْمٰنِ الرَّحِيْمِ ○

قُلْ اَعُوْذُ بِرَبِّ النَّاسِ ۙ﴿١﴾ مَلِكِ النَّاسِ ۙ﴿٢﴾ اِلٰهِ النَّاسِ ۙ﴿٣﴾
مِنْ شَرِّ الْوَسْوَاسِ ۙ۬ الْخَنَّاسِ ۙ﴿٤﴾ الَّذِیْ یُوَسْوِسُ فِیْ
صُدُوْرِ النَّاسِ ۙ﴿٥﴾ مِنَ الْجِنَّةِ وَالنَّاسِ ﴿٦﴾ ع

ع ١ / ٦ / ٣٩

رُمُوزِ اَوقافِ قُرآن مَجِید

ہر ایک زبان کے اہلِ زبان جب گفتگو کرتے ہیں تو کہیں ٹھہر جاتے ہیں کہیں نہیں ٹھہرتے کہیں کم ٹھہرتے ہیں کہیں زیادہ۔ اور اس ٹھہرنے اور نہ ٹھہرنے کو بات کے صحیح بیان کرنے اور اس کا صحیح مطلب سمجھنے میں بہت دخل ہے قرآن مجید کی عبارت بھی گفتگو کے انداز میں واقع ہوئی ہے۔ اسی لئے اہلِ علم نے اِس کے ٹھہرنے نہ ٹھہرنے کی عَلامتیں مقرر کر دی ہیں جن کو رُموزِ اوقاف قرآن مجید کہتے ہیں ضرور ہے کہ قرآن مجید کی تلاوت کرنے والے اِن رُموز کو ملحوظ رکھیں اور وہ یہ ہیں:۔

○ جہاں بات پُوری ہو جاتی ہے، وہاں چھوٹا سا دائرہ لکھ دیتے ہیں یہ حقیقت میں گول ت ہے جو بہ صورت ۃ لکھی جاتی ہے۔ اور یہ وقفِ تام کی علامت ہے۔ یعنی اس پر ٹھہرنا چاہئے۔ اب ۃ تو نہیں لکھی جاتی۔ چھوٹا سا حلقہ ڈال دیا جاتا ہے۔ اِس کو آیت کہتے ہیں:۔

م یہ علامت وقفِ لازم کی ہے۔ اِس پر ضرور ٹھہرنا چاہئے۔ اگر نہ ٹھہرا جائے تو احتمال ہے کہ مطلب کچھ کا کچھ ہو جائے۔ اس کی مثال اُردو میں یُوں سمجھنی چاہیئے کہ مثلاً کسی کو یہ کہنا ہو۔ کہ اُٹھو۔ مت بیٹھو۔ جس میں اُٹھنے کا امر اور بیٹھنے کی نہی ہے۔ تو اُٹھو پر ٹھہرنا لازم ہے اگر ٹھہرا نہ جائے تو اُٹھو مت بیٹھو ہو جائیگا۔ جسمیں اُٹھنے کی نہی اور بیٹھنے کے امر کا احتمال ہے۔ اور یہ قائل کے مطلب کے خلاف ہو جائیگا۔

ط وقف مُطلق کی علامت ہے۔ اِس پر ٹھہرنا چاہیئے۔ مگر یہ علامت وہاں ہوتی ہے جہاں مطلب تمام نہیں ہوتا۔ اور بات کہنے والا ابھی کچھ اور کہنا چاہتا ہے :۔

ج وقفِ جائز کی علامت ہے۔ یہاں ٹھہرنا بہتر اور نہ ٹھہرنا جائز ہے :۔

ز علامت وقفِ مجوز کی ہے۔ یہاں نہ ٹھہرنا بہتر ہے :۔

ص علامت وَقفِ مُرَخّص کی ہے۔ یہاں ملاکر پڑھنا چاہیئے۔ لیکن اگر کوئی تھک کر ٹھہر جائے تو رخصت ہے۔ معلوم رہے کہ صؔ پر ملاکر پڑھنا زؔ کی نسبت زیادہ ترجیح رکھتا ہے :۔

صلے الوصل اولٰی کا اختصار ہے۔ یہاں ملاکر پڑھنا بہتر ہے :۔

ق قیل علیہ الوقف کا خلاصہ ہے۔ یہاں ٹھہرنا نہیں چاہیئے :۔

صل قَدْ یُوصَلُ کی علامت ہے۔ یعنی یہاں کبھی ٹھہرا بھی جاتا ہے کبھی نہیں لیکن ٹھہرنا بہتر ہے :۔

قف یہ لفظ قِفْ ہے۔ جس کے معنیٰ ہیں ٹھہر جاؤ۔ اور یہ علامت وہاں استعمال کی جاتی ہے جہاں پڑھنے والے کے ملاکر پڑھنے کا احتمال ہو :۔

س یا سکتۃ سکتہ کی علامت ہے۔ یہاں کسی قدر ٹھہر جانا چاہیئے مگر سانس نہ ٹوٹنے پائے :۔

وقفۃ لمبے سکتہ کی علامت ہے۔ یہاں سکتہ کی نسبت زیادہ ٹھہرنا چاہیئے۔ لیکن سانس نہ توڑے۔ سکتہ اور وقفہ میں یہ فرق ہے کہ سکتہ میں کم ٹھہرنا ہوتا ہے۔ وقفہ میں زیادہ۔

لا لا کے معنٰے نہیں کے ہیں یہ علامت کہیں آیت کے اُوپر استعمال کی جاتی ہے۔ اور کہیں عبارت کے اندر۔ عبارت کے اندر ہو تو ہرگز نہیں ٹھہرنا چاہیئے۔ آیت کے اُوپر ہو تو اختلاف ہے۔ بعض کے نزدیک ٹھہر جانا چاہیئے۔ بعض کے نزدیک نہ ٹھہرنا چاہیئے۔ لیکن ٹھہرا جائے یا نہ ٹھہرا جائے اِس سے مطلب میں خلل واقع نہیں ہوتا۔ وقف اُسی جگہ نہیں چاہیئے جہاں عبارت کے اندر لکھا ہو :۔

ك کذٰلک کی علامت ہے، یعنی جو رَمز پہلے ہے وُہی یہاں سمجھی جائے:۔

۵ یہ اس کی علامت ہے کہ اس موقع پر غیرہ کوفیین کے نزدیک آیت ہے ۔
وقف کرے تو اعادہ کی ضرورت نہیں۔

∴ یہ تین نقاط والے دو٢ دو٢ وقف قریب قریب آتے ہیں۔ان کو معانقہ کہتے ہیں۔کبھی اس کو
مختصر کرکے مع لکھ دیتے ہیں۔اس کا مطلب یہ ہے کہ یہ دونوں وقف گویا معانقہ کررہے ہیں
ان کا حکم یہ ہے کہ ان میں سے ایک پر ٹھہرنا چاہیئے دوسرے پر نہیں۔ہاں وقف کرنے میں
رموز کی قوّت وضعف کو ملحوظ رکھنا چاہیئے۔

إنّ وزارة الشّؤون الإسلاميّة والدّعوة والإرشاد
في المملكة العربيّة السّعوديّة

المشرفة على

مجمّع الملك فهد لطباعة المصحف الشّريف
في المدينة المنوّرة

إذ يسرّها أن يصدر المجمّع هذه الطّبعة من القرآن الكريم

تسأل الله أن ينفع به عموم المسلمين

وأن يجزي

خادم الحرمين الشّريفين الملك سلمان بن عبدالعزيز آل سعود

أحسن الجزاء على جهوده العظيمة في نشر كتاب الله الكريم

والله وليّ التّوفيق

قرآن مجید کی سورتوں کی فہرست

شمار سُورة	نام سُورة	نمبر صفحہ	شمار پارہ	شمار سُورة	نام سُورة	نمبر صفحہ	شمار پارہ
۱	سُوْرَةُ الْفَاتِحَة	۲	۱	۲۸	سُوْرَةُ الْقَصَص	۳۸۶	۲۰
۲	سُوْرَةُ الْبَقَرَة	۳	۱ - ۲ - ۳	۲۹	سُوْرَةُ الْعَنْكَبُوت	۳۹۷	۲۰ - ۲۱
۳	سُوْرَةُ اٰلِ عِمْرٰن	۵۱	۳ - ۴	۳۰	سُوْرَةُ الرُّوم	۴۰۵	۲۱
۴	سُوْرَةُ النِّسَآء	۷۸	۴ - ۵ - ۶	۳۱	سُوْرَةُ لُقْمَان	۴۱۲	۲۱
۵	سُوْرَةُ الْمَآئِدَة	۱۰۷	۶ - ۷	۳۲	سُوْرَةُ السَّجْدَة	۴۱۶	۲۱
۶	سُوْرَةُ الْاَنْعَام	۱۲۹	۷ - ۸	۳۳	سُوْرَةُ الْاَحْزَاب	۴۱۹	۲۱ - ۲۲
۷	سُوْرَةُ الْاَعْرَاف	۱۵۲	۸ - ۹	۳۴	سُوْرَةُ سَبَاٍ	۴۲۹	۲۲
۸	سُوْرَةُ الْاَنْفَال	۱۷۸	۹ - ۱۰	۳۵	سُوْرَةُ فَاطِر	۴۳۵	۲۲
۹	سُوْرَةُ التَّوْبَة	۱۸۸	۱۰ - ۱۱	۳۶	سُوْرَةُ یٰسٓ	۴۴۱	۲۲ - ۲۳
۱۰	سُوْرَةُ يُوْنُس	۲۰۹	۱۱	۳۷	سُوْرَةُ الصّٰٓفّٰت	۴۴۶	۲۳
۱۱	سُوْرَةُ هُوْد	۲۲۲	۱۱ - ۱۲	۳۸	سُوْرَةُ صٓ	۴۵۳	۲۳
۱۲	سُوْرَةُ يُوْسُف	۲۳۶	۱۲ - ۱۳	۳۹	سُوْرَةُ الزُّمَر	۴۵۹	۲۳ - ۲۴
۱۳	سُوْرَةُ الرَّعْد	۲۵۰	۱۳	۴۰	سُوْرَةُ الْمُؤْمِن	۴۶۸	۲۴
۱۴	سُوْرَةُ اِبْرٰهِيْم	۲۵۶	۱۳	۴۱	سُوْرَةُ حٰمٓ السَّجْدَة	۴۷۸	۲۴ - ۲۵
۱۵	سُوْرَةُ الْحِجْر	۲۶۲	۱۳ - ۱۴	۴۲	سُوْرَةُ الشُّوْرٰى	۴۸۴	۲۵
۱۶	سُوْرَةُ النَّحْل	۲۶۸	۱۴	۴۳	سُوْرَةُ الزُّخْرُف	۴۹۰	۲۵
۱۷	سُوْرَةُ بَنِیْٓ اِسْرَآءِيْل	۲۸۳	۱۵	۴۴	سُوْرَةُ الدُّخَان	۴۹۶	۲۵
۱۸	سُوْرَةُ الْكَهْف	۲۹۴	۱۵ - ۱۶	۴۵	سُوْرَةُ الْجَاثِيَة	۴۹۹	۲۵
۱۹	سُوْرَةُ مَرْيَم	۳۰۶	۱۶	۴۶	سُوْرَةُ الْاَحْقَاف	۵۰۳	۲۶
۲۰	سُوْرَةُ طٰهٰ	۳۱۳	۱۶	۴۷	سُوْرَةُ مُحَمَّد	۵۰۷	۲۶
۲۱	سُوْرَةُ الْاَنْبِيَآء	۳۲۳	۱۷	۴۸	سُوْرَةُ الْفَتْح	۵۱۲	۲۶
۲۲	سُوْرَةُ الْحَجّ	۳۳۲	۱۷	۴۹	سُوْرَةُ الْحُجُرَات	۵۱۶	۲۶
۲۳	سُوْرَةُ الْمُؤْمِنُوْن	۳۴۳	۱۸	۵۰	سُوْرَةُ قٓ	۵۱۹	۲۶
۲۴	سُوْرَةُ النُّوْر	۳۵۱	۱۸	۵۱	سُوْرَةُ الذّٰرِيٰت	۵۲۱	۲۶ - ۲۷
۲۵	سُوْرَةُ الْفُرْقَان	۳۶۰	۱۸ - ۱۹	۵۲	سُوْرَةُ الطُّوْر	۵۲۴	۲۷
۲۶	سُوْرَةُ الشُّعَرَآء	۳۶۷	۱۹	۵۳	سُوْرَةُ النَّجْم	۵۲۷	۲۷
۲۷	سُوْرَةُ النَّمْل	۳۷۷	۱۹ - ۲۰	۵۴	سُوْرَةُ الْقَمَر	۵۲۹	۲۷

شمار سُورۃ	نام سُورۃ	نمبر صفحہ	شمار پارہ	شمار سُورۃ	نام سُورۃ	نمبر صفحہ	شمار پارہ
۵۵	سُوْرَةُ الرَّحْمٰن	۵۳۲	۲۷	۸۵	سُوْرَةُ الْبُرُوْج	۵۹۶	۳۰
۵۶	سُوْرَةُ الْوَاقِعَة	۵۳۵	۲۷	۸۶	سُوْرَةُ الطَّارِق	۵۹۷	۳۰
۵۷	سُوْرَةُ الْحَدِيْد	۵۳۸	۲۷	۸۷	سُوْرَةُ الْاَعْلٰى	۵۹۸	۳۰
۵۸	سُوْرَةُ الْمُجَادِلَة	۵۴۳	۲۸	۸۸	سُوْرَةُ الْغَاشِيَة	۵۹۸	۳۰
۵۹	سُوْرَةُ الْحَشْر	۵۴۶	۲۸	۸۹	سُوْرَةُ الْفَجْر	۵۹۹	۳۰
۶۰	سُوْرَةُ الْمُمْتَحَنَة	۵۵۰	۲۸	۹۰	سُوْرَةُ الْبَلَد	۶۰۱	۳۰
۶۱	سُوْرَةُ الصَّفّ	۵۵۲	۲۸	۹۱	سُوْرَةُ الشَّمْس	۶۰۱	۳۰
۶۲	سُوْرَةُ الْجُمُعَة	۵۵۴	۲۸	۹۲	سُوْرَةُ الَّيْل	۶۰۲	۳۰
۶۳	سُوْرَةُ الْمُنَافِقُوْن	۵۵۵	۲۸	۹۳	سُوْرَةُ الضُّحٰى	۶۰۳	۳۰
۶۴	سُوْرَةُ التَّغَابُن	۵۵۷	۲۸	۹۴	سُوْرَةُ الشَّرْح	۶۰۳	۳۰
۶۵	سُوْرَةُ الطَّلَاق	۵۵۹	۲۸	۹۵	سُوْرَةُ التِّيْن	۶۰۴	۳۰
۶۶	سُوْرَةُ التَّحْرِيْم	۵۶۱	۲۸	۹۶	سُوْرَةُ الْعَلَق	۶۰۴	۳۰
۶۷	سُوْرَةُ الْمُلْك	۵۶۳	۲۹	۹۷	سُوْرَةُ الْقَدْر	۶۰۵	۳۰
۶۸	سُوْرَةُ الْقَلَم	۵۶۵	۲۹	۹۸	سُوْرَةُ الْبَيِّنَة	۶۰۵	۳۰
۶۹	سُوْرَةُ الْحَاقَّة	۵۶۸	۲۹	۹۹	سُوْرَةُ الزِّلْزَال	۶۰۶	۳۰
۷۰	سُوْرَةُ الْمَعَارِج	۵۷۰	۲۹	۱۰۰	سُوْرَةُ الْعَادِيَات	۶۰۶	۳۰
۷۱	سُوْرَةُ نُوْح	۵۷۲	۲۹	۱۰۱	سُوْرَةُ الْقَارِعَة	۶۰۷	۳۰
۷۲	سُوْرَةُ الْجِنّ	۵۷۴	۲۹	۱۰۲	سُوْرَةُ التَّكَاثُر	۶۰۷	۳۰
۷۳	سُوْرَةُ الْمُزَّمِّل	۵۷۷	۲۹	۱۰۳	سُوْرَةُ الْعَصْر	۶۰۸	۳۰
۷۴	سُوْرَةُ الْمُدَّثِّر	۵۷۹	۲۹	۱۰۴	سُوْرَةُ الْهُمَزَة	۶۰۸	۳۰
۷۵	سُوْرَةُ الْقِيٰمَة	۵۸۱	۲۹	۱۰۵	سُوْرَةُ الْفِيْل	۶۰۸	۳۰
۷۶	سُوْرَةُ الدَّهْر	۵۸۳	۲۹	۱۰۶	سُوْرَةُ قُرَيْش	۶۰۹	۳۰
۷۷	سُوْرَةُ الْمُرْسَلَات	۵۸۵	۲۹	۱۰۷	سُوْرَةُ الْمَاعُوْن	۶۰۹	۳۰
۷۸	سُوْرَةُ النَّبَا	۵۸۷	۳۰	۱۰۸	سُوْرَةُ الْكَوْثَر	۶۰۹	۳۰
۷۹	سُوْرَةُ النّٰزِعَات	۵۸۸	۳۰	۱۰۹	سُوْرَةُ الْكٰفِرُوْن	۶۰۹	۳۰
۸۰	سُوْرَةُ عَبَسَ	۵۹۰	۳۰	۱۱۰	سُوْرَةُ النَّصْر	۶۱۰	۳۰
۸۱	سُوْرَةُ التَّكْوِيْر	۵۹۱	۳۰	۱۱۱	سُوْرَةُ تَبَّتْ	۶۱۰	۳۰
۸۲	سُوْرَةُ الْاِنْفِطَار	۵۹۲	۳۰	۱۱۲	سُوْرَةُ الْاِخْلَاص	۶۱۰	۳۰
۸۳	سُوْرَةُ الْمُطَفِّفِيْن	۵۹۳	۳۰	۱۱۳	سُوْرَةُ الْفَلَق	۶۱۱	۳۰
۸۴	سُوْرَةُ الْاِنْشِقَاق	۵۹۵	۳۰	۱۱۴	سُوْرَةُ النَّاس	۶۱۱	۳۰

بعون الله وتوفيقه

تم طبع هذا المصحف الشريف

في مجمع الملك فهد لطباعة المصحف الشريف

بالمدينة المنورة بإشراف وزارة الشؤون الإسلامية

والدعوة والإرشاد في المملكة

العربية السعودية عام ١٤٤٠هـ

مجمع الملك فهد لطباعة المصحف الشريف

ص.ب ٦٢٦٢ - المدينة المنورة

(٣٠٠٠ / ج ٢ / ٥٠ غم) (٠٢) (٠٢)

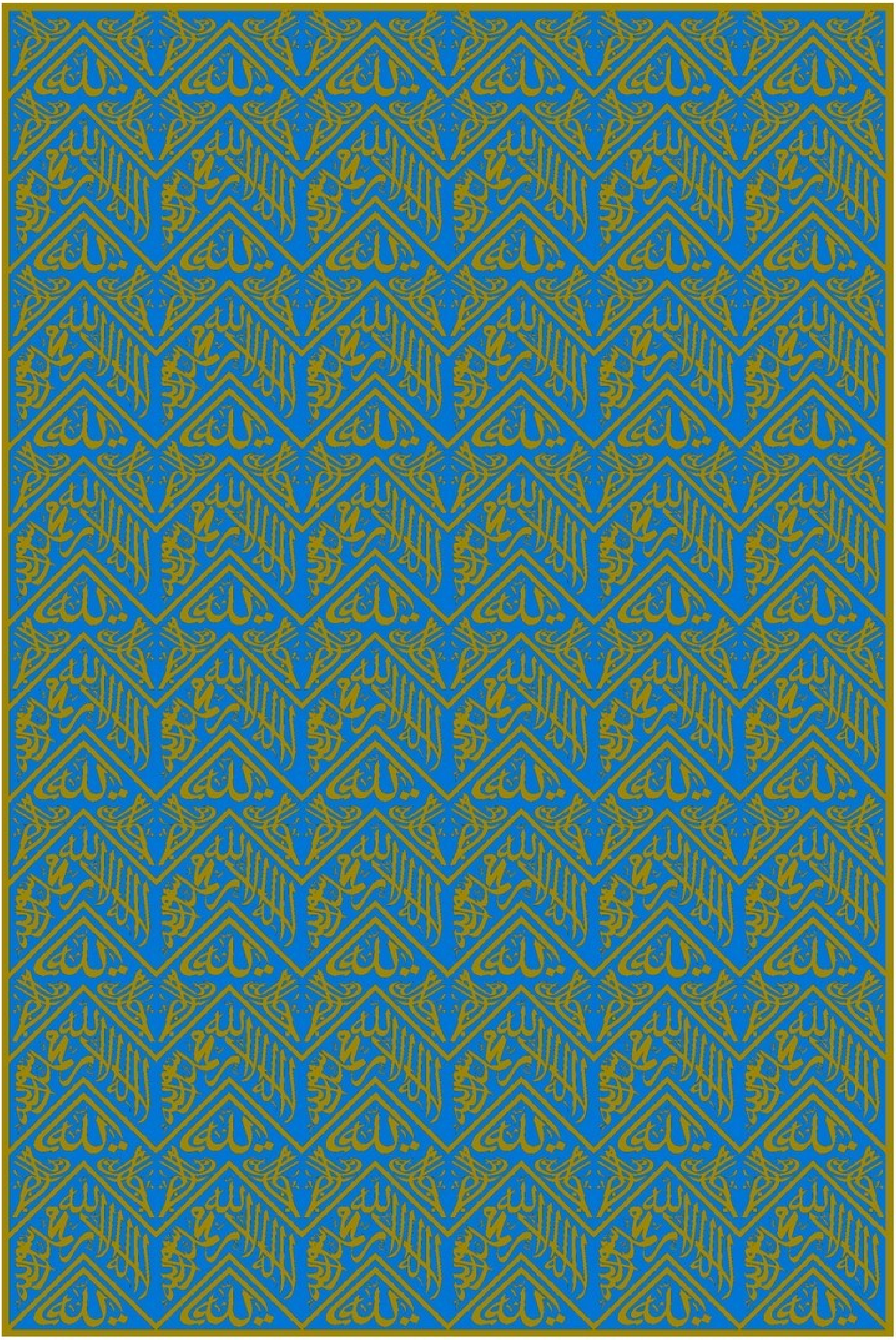

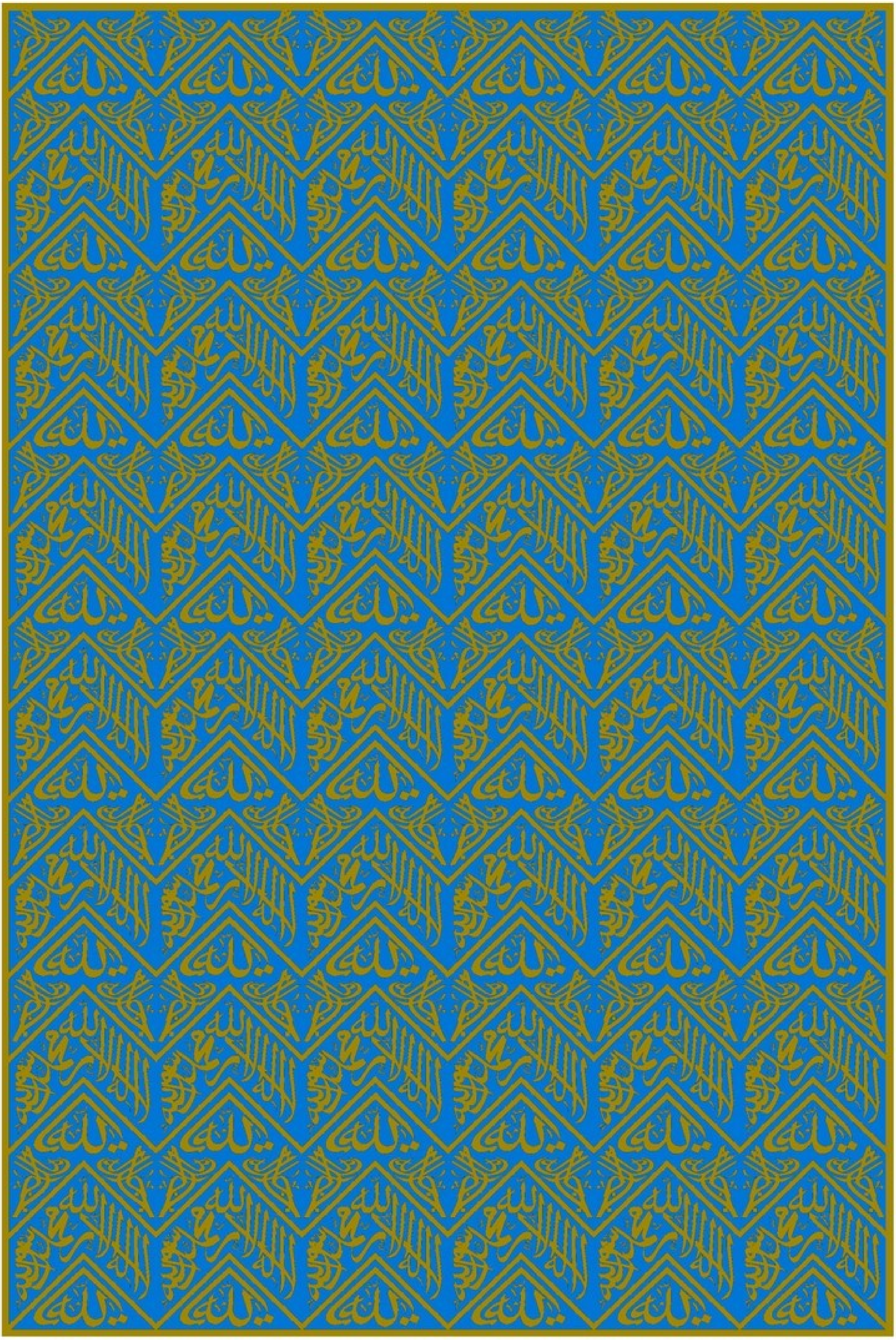

يا الله
لا إله إلا الله